

PROVVEDIMENTO 18 luglio 2011

Publicato per estratto sulla Gazzetta Ufficiale n. 175 del 29-7-2011 e in forma integrale sul sito internet istituzionale del Ministero della giustizia, www.giustizia.it al seguente indirizzo:

http://www.giustizia.it/giustizia/it/mg_1_8_1.wp?previousPage=mg_1_8&contentId=SDC656178

nonché nell'area pubblica del portale dei servizi telematici www.processotelematico.giustizia.it,

recante

« Specifiche tecniche previste dall'articolo 34, comma 1 del decreto del Ministro della giustizia in data 21 febbraio 2011 n. 44, recante regolamento concernente le regole tecniche per l'adozione, nel processo civile e nel processo penale, delle tecnologie dell'informazione e della comunicazione, in attuazione dei principi previsti dal decreto legislativo 7 marzo 2005, n. 82, e successive modificazioni, ai sensi dell'articolo 4, commi 1 e 2 del decreto-legge 29 dicembre 2009, n. 193, convertito nella legge 22 febbraio 2010, n. 24. »



Ministero della Giustizia

Direzione generale per i sistemi informativi automatizzati

Il responsabile per i sistemi informativi automatizzati

Visto il decreto del Ministro della giustizia in data 21 febbraio 2011, n. 44 (pubblicato sulla Gazzetta Ufficiale n. 89 del 18 aprile 2011), portante "Regolamento concernente le regole tecniche per l'adozione nel processo civile e nel processo penale delle tecnologie dell'informazione e della comunicazione, in attuazione dei principi previsti dal decreto legislativo 7 marzo 2005, n. 82, e successive modificazioni, ai sensi dell'articolo 4, commi 1 e 2, del decreto-legge 29 dicembre 2009, n. 193, convertito nella legge 22 febbraio 2010 n.24;

Visto il decreto legislativo 7 marzo 2005, n. 82, e successive modificazioni;

Visto il decreto legislativo 30 giugno 2003, n. 196, recante «Codice in materia di protezione dei dati personali» e successive modificazioni;

Visto il decreto del Presidente della Repubblica 11 febbraio 2005, n. 68, recante «Regolamento recante disposizioni per l'utilizzo della posta elettronica certificata, a norma dell'articolo 27 della L. 16 gennaio 2003, n. 3»;

Visto il decreto ministeriale 27 aprile 2009 recante «Nuove regole procedurali relative alla tenuta dei registri informatizzati dell'amministrazione della giustizia»;

Visto il decreto del presidente del consiglio dei ministri 6 maggio 2009, recante «Disposizioni in materia di rilascio e di uso della casella di posta elettronica certificata assegnata ai cittadini»;

Rilevata la necessità di adottare le specifiche tecniche previste dall'articolo 34, comma 1, del citato decreto ministeriale 21 febbraio 2011, n. 44;

Acquisito il parere espresso in data 17 giugno 2011 dal Garante per la protezione dei dati personali;

Acquisito il parere espresso in data 15 giugno 2011 da DigitPA;

EMANA

IL SEGUENTE PROVVEDIMENTO:

CAPO I – PRINCIPI GENERALI

ART. 1

(Ambito di applicazione)

1. Il presente provvedimento stabilisce le specifiche tecniche previste dall'articolo 34, comma 1, del regolamento concernente le regole tecniche per l'adozione nel processo civile e nel processo penale delle tecnologie dell'informazione e della comunicazione, in attuazione dei principi previsti dal decreto legislativo 7 marzo 2005, n. 82, e successive modificazioni, ai sensi dell'articolo 4, commi 1 e 2, del decreto-legge 29 dicembre 2009, n. 193, convertito nella legge 22 febbraio 2010 n.24.

ART. 2

(Definizioni)

1. Ai fini del presente provvedimento, oltre alle definizioni contenute nell'articolo 2 del regolamento, si intende:
 - a) **regolamento**: il decreto del Ministro della giustizia in data 21 febbraio 2011, n. 44, portante “Regolamento concernente le regole tecniche per l'adozione nel processo civile e nel processo penale delle tecnologie dell'informazione e della comunicazione, in attuazione dei principi previsti dal decreto legislativo 7 marzo 2005, n. 82, e successive modificazioni, ai sensi dell'articolo 4, commi 1 e 2, del decreto-legge 29 dicembre 2009, n. 193, convertito nella legge 22 febbraio 2010 n.24;
 - b) **CEC-PAC**: Comunicazione Elettronica Certificata tra Pubblica Amministrazione e Cittadini, di cui al D.P.C.M. 6 maggio 2009;
 - c) **CNS**: Carta Nazionale dei Servizi;
 - d) **CSV**: Comma-separated values;
 - e) **DTD**: Document Type Definition;
 - f) **DGSIA**: Direzione Generale per i Sistemi Informativi Automatizzati del Ministero della Giustizia, responsabile per i sistemi informativi automatizzati;
 - g) **GSU**: Sistema di gestione informatizzata dei registri per gli uffici notifiche e protesti;
 - h) **HSM**: Hardware Security Module;
 - i) **HTTPS**: HyperText Transfer Protocol over Secure Socket Layer;
 - j) **IMAP**: Internet Message Access Protocol;
 - k) **PdA**: Punto di Accesso, come definito all'art. 23 del regolamento;
 - l) **PEC**: Posta Elettronica Certificata;
 - m) **POP**: Post Office Protocol;
 - n) **PP.AA.**: Pubbliche Amministrazioni;
 - o) **RdA**: Ricevuta di Accettazione della Posta Elettronica Certificata;
 - p) **RdAC**: Ricevuta di Avvenuta Consegna della Posta Elettronica Certificata;
 - q) **ReGIndE**: Registro Generale degli Indirizzi Elettronici, come definito all'art. 7 del regolamento;
 - r) **SMTP**: Simple Mail Transfer Protocol;
 - s) **UU.GG.**: Uffici Giudiziari;
 - t) **WSDL**: Web Services Definition Language;
 - u) **XML**: eXtensible Markup Language;
 - v) **XSD**: XML Schema Definition;
 - w) **SPC**: Sistema Pubblico di Connettività;

- x) **PKCS#11**: interfaccia di programmazione che consente di accedere alle funzionalità crittografiche del token; tramite l'opportuna sequenza di chiamate al token per mezzo dell'interfaccia PKCS#11 è possibile implementare la procedura di identificazione.
- y) **CADES (CMS Advanced Electronic Signature)**: formato di busta crittografica definito nella norma ETSI TS 101 733 V1.7.4 e basata a sua volta sulle specifiche RFC 3852 e RFC 2634 e successive modificazioni.
- z) **PADES (PDF Advanced Electronic Signature)**: formato di busta crittografica definito nella norma ETSI TS 102 778 basata a sua volta sullo standard ISO/IEC 32000 e successive modificazioni.
- aa) **OID (Object Identifier)**: codice univoco basato su una sequenza ordinata di numeri per l'identificazione di evidenze informatiche utilizzate per la rappresentazione di oggetti come estensioni, attributi, documenti e strutture di dati in genere nell'ambito degli standard internazionali relativi alla interconnessione dei sistemi aperti che richiedono un'identificazione univoca in ambito mondiale.

CAPO II – SISTEMI INFORMATICI DEL DOMINIO GIUSTIZIA

ART. 3

(Infrastrutture informatiche – art. 3 del regolamento)

- 1) Il sistema informatico del Ministero della giustizia è articolato, salvo le infrastrutture unitarie e comuni, a livello interdistrettuale e distrettuale. In fase transitoria e quando ragioni tecniche lo rendono assolutamente necessario, possono essere mantenute strutture a livello locale.
- 2) Fermo quanto previsto da altre disposizioni, costituiscono infrastrutture unitarie e comuni le banche dati e i sistemi informatici indicati nell'allegato 1.
- 3) Il sistema di posta elettronica certificata è gestito dal fornitore presso la propria sala server, collegata ad SPC secondo le relative regole di interoperabilità e sicurezza.
- 4) Il dispiegamento di detti sistemi rispetta le disposizioni di cui al decreto del Ministro della giustizia in data 27 aprile 2009, recante "Nuove regole procedurali relative alla tenuta dei registri informatizzati dell'amministrazione della giustizia".
- 5) Il Responsabile S.I.A. emana ed aggiorna periodicamente, con proprio decreto, le linee guida per la organizzazione e gestione del sistema informatico, sentito il Garante per la protezione dei dati personali. Le linee guida sono rese note con gli opportuni strumenti di comunicazione ed in ogni caso sul sito internet dell'Amministrazione.
- 6) Le strutture elaborative serventi ed i dati sono allocati in corrispondenza delle componenti di cui ai commi precedenti.

ART. 4

(Gestore della posta elettronica certificata del Ministero della giustizia – art. 4 del regolamento)

1. Il Ministero della giustizia si avvale del proprio gestore di posta elettronica certificata, che rilascia e gestisce apposite caselle di PEC degli uffici giudiziari e degli UNEP da utilizzare esclusivamente per i servizi previsti dal regolamento, nel rispetto delle specifiche tecniche riportate in questo provvedimento.

2. Le caselle appartengono ad apposito sotto-dominio (civile.ptel.giustiziacert.it e penale.ptel.giustiziacert.it) e possono ricevere unicamente messaggi di posta elettronica certificata. I messaggi di posta elettronica ordinaria vengono automaticamente scartati.
3. Il gestore dei servizi telematici utilizza i protocolli POP3, POP3S, IMAP, IMAPS e SMTP per collegarsi al gestore di posta elettronica certificata del Ministero.
4. La codifica dei singoli uffici, comprensiva del relativo indirizzo di PEC, è contenuta nel catalogo dei servizi telematici di cui all'articolo 5, comma 3.
5. Non possono essere utilizzate diverse caselle di PEC per la trasmissione e il deposito di atti processuali.
6. Il Ministero della giustizia conserva il log dei messaggi, transitati attraverso il proprio gestore di posta elettronica certificata, per dieci anni. A tal fine, il gestore di PEC del Ministero invia giornalmente, a una casella di posta di sistema, il log in formato CSV. Il log, sottoscritto con firma digitale o firma elettronica qualificata, è relativo a tutti gli indirizzi del sotto-dominio delle caselle del processo telematico e contiene tutti gli eventi relativi ai messaggi pervenuti, conservando le seguenti informazioni:
 - a) il codice identificativo univoco assegnato al messaggio originale;
 - b) la data e l'ora dell'evento;
 - c) il mittente del messaggio originale;
 - d) i destinatari del messaggio originale;
 - e) l'oggetto del messaggio originale;
 - f) il tipo di evento (accettazione, ricezione, consegna, emissione ricevute, errore, ecc.);
 - g) il codice identificativo dei messaggi correlati generati (ricevute, errori, ecc.);
 - h) il gestore mittente.
7. Un apposito modulo nell'ambito del portale dei servizi telematici comprende i componenti funzionali necessari per l'acquisizione, il salvataggio e l'interrogazione dei log prodotti dal servizio di PEC.
8. I web service d'interrogazione dei log PEC sono disponibili ai sistemi interni al dominio Giustizia.
9. Le comunicazioni di atti e documenti tra l'ufficio del pubblico ministero e gli ufficiali ed agenti di polizia giudiziaria nella fase delle indagini preliminari, avvengono mediante i gestori di posta elettronica certificata delle forze di polizia, le cui caselle sono rese disponibili unicamente agli utenti abilitati; in questo caso il gestore dei servizi telematici utilizza un canale sicuro progetto da un meccanismo di crittografia ai sensi di quanto previsto dall'articolo 20.

ART. 5

(Portale dei servizi telematici – art. 6 del regolamento)

1. Il portale dei servizi telematici è accessibile all'indirizzo www.processotelematico.giustizia.it ed è composto di una "area pubblica" e di una "area riservata".
2. L'"area pubblica", dal titolo "Servizi online Uffici Giudiziari", è composta da tutte le pagine web e i servizi del portale disponibili ad accesso senza l'impiego di apposite credenziali, sistemi di identificazione e requisiti di legittimazione; in essa sono disponibili le seguenti tipologie d'informazione:

- a) Informazioni e documentazione sui servizi telematici del dominio giustizia;
 - b) Raccolte giurisprudenziali;
 - c) Informazioni essenziali sullo stato dei procedimenti pendenti, rese disponibili in forma anonima; in questo caso, i parametri e i risultati di ricerca riportano unicamente i dati identificativi dei procedimenti (numero di ruolo, numero di sentenza, ecc.), senza riferimenti in chiaro ai nomi o ai dati personali delle parti e tali per cui non sia possibile risalire all'identità dell'interessato. Il canale di comunicazione per l'accesso a tali informazioni è cifrato (HTTPS).
3. Nell'area pubblica è consultabile il catalogo dei servizi telematici, che si compone di una serie di file aventi lo scopo di censire, in forma strutturata, tutte le informazioni relative ai servizi telematici, secondo gli XSD di cui all'Allegato 10.
 4. Per "area riservata" s'intende il contenitore di tutte le pagine e i servizi del portale disponibili previa identificazione informatica, come disciplinata dall'articolo 6.
 5. Nell'area riservata sono disponibili informazioni, dati e provvedimenti giudiziari in formato elettronico, secondo quanto previsto all'art. 27 del regolamento, nonché i servizi di pagamento telematico e di richiesta copie.

ART. 6

(Identificazione informatica – art. 6 del regolamento)

1. L'identificazione informatica avviene sul portale dei servizi telematici mediante carta d'identità elettronica o carta nazionale dei servizi e sul punto di accesso mediante token crittografico (smart card, chiavetta USB o altro dispositivo sicuro); in quest'ultimo caso, l'identificazione avviene nel rispetto dei seguenti requisiti:
 - a) Il certificato deve essere rilasciato da una Certification Authority (CA), accreditata da DigitPA, che si fa garante dell'identità del soggetto.
 - b) Il certificato deve rispettare il profilo del certificato previsto dalla Carta Nazionale dei Servizi (CNS), facendo riferimento all'Appendice 1 del documento rilasciato dal CNIPA: "Linee guida per l'emissione e l'utilizzo della Carta Nazionale dei Servizi". L'estensione Certificate Policy (2.5.29.32) può essere valorizzata con un Object Identifier (OID) definito dalla CA.
 - c) In termini di sicurezza, i dispositivi ammessi sono i dispositivi personali consentiti per la firma elettronica qualificata e quindi smart card e token USB, secondo quanto previsto dalla normativa vigente. I dispositivi sicuri devono essere certificati Common Criteria EAL4+ con traguardo di sicurezza o profilo di protezione conforme alle disposizioni comunitarie.
 - d) In termini d'interoperabilità, sono ammissibili dispositivi che consentano la disponibilità di entrambe le interfacce PKCS#11 e CSP; in particolare entrambe le interfacce devono consentire l'accesso alla procedura d'identificazione forte mediante digitazione del PIN da parte dell'utente; il dispositivo deve inoltre rispettare la strutturazione del file system come da specifiche CNS.
2. In fase di identificazione, il punto di accesso o il portale dei servizi telematici verifica la validità del certificato presente nel token crittografico utilizzato dall'utente che accede; prima di consentire qualunque operazione,

inoltre, il punto di accesso verifica che il token crittografico sia collegato alla postazione; in caso contrario, invalida e termina la sessione.

3. Il Ministero della giustizia verifica, anche attraverso opportune visite ispettive, che i punti di accesso rispettino i predetti requisiti.
4. La violazione di queste regole di sicurezza comporta per il punto di accesso la sospensione dell'autorizzazione a erogare i servizi, fino al definitivo rispetto dei requisiti.
5. Possono essere utilizzati certificati di autenticazione non conformi alle specifiche di cui sopra, purché emessi entro il 30 settembre 2011.

ART. 7

(Registro generale degli indirizzi elettronici – art. 7 del regolamento)

1. Il Registro Generale degli Indirizzi Elettronici (ReGIndE) è gestito dal Ministero della giustizia e contiene i dati identificativi nonché l'indirizzo di PEC dei soggetti abilitati esterni.
2. Il ReGIndE censisce i soggetti abilitati esterni che intendono fruire dei servizi telematici di cui al presente regolamento.
3. I sistemi di gestione informatizzata dei registri di cancelleria utilizzano il ReGIndE al fine di evitare l'inserimento manuale dei dati.
4. Le categorie di soggetti (nel prosieguo anche enti) il cui profilo anagrafico alimenta il ReGIndE sono:
 - a) soggetti appartenenti ad un ente pubblico che svolgano uno specifico ruolo nell'ambito di procedimenti (ad esempio avvocati e funzionari dell'INPS e dell'Avvocatura dello Stato, avvocati e funzionari delle PP.AA.);
 - b) professionisti iscritti in albi ed elenchi istituiti con legge (ad esempio consiglio dell'ordine degli avvocati o consiglio nazionale del Notariato);
 - c) professionisti non iscritti ad alcun albo: tutti quei soggetti nominati dal giudice come consulenti tecnici d'ufficio – o più in generale ausiliari del giudice – non appartenenti ad un ordine di categoria o che appartengono ad ente/ordine professionale che non abbia ancora inviato l'albo al Ministero della giustizia (ad eccezione degli avvocati).
5. Il ReGIndE non gestisce informazioni già presenti in registri disponibili alle PP.AA., qualora questi siano accessibili in via telematica ai sensi dell'articolo 16 del decreto-legge 29 novembre 2008 n. 185, convertito, con modificazioni, dalla legge 28 gennaio 2009 n. 2, il cui contenuto occorre ai sistemi del dominio Giustizia; da tali registri (tra cui il registro delle imprese, delle pubbliche amministrazioni e dei cittadini) sono recuperati gli indirizzi di PEC dei professionisti e delle imprese, nonché gli indirizzi CEC-PAC dei cittadini ivi censiti.
6. Il ReGIndE è direttamente accessibile dai sistemi interni al dominio giustizia, attraverso un apposito web service.
7. Il ReGIndE è consultabile dai soggetti abilitati esterni tramite il proprio punto di accesso o tramite il Portale dei Servizi Telematici (area riservata), su connessioni sicure (SSL v3), attraverso un apposito web service; i relativi WSDL sono pubblicati nell'area pubblica del portale dei servizi telematici.

ART. 8

(Alimentazione del registro generale degli indirizzi elettronici – art. 7 del regolamento)

1. L'alimentazione del ReGIndE avviene previo invio al responsabile per i sistemi informativi automatizzati di un documento di censimento contenente le informazioni necessarie ad identificare:
 - a) l'ente stesso attraverso: codice ente, descrizione, codice fiscale/partita iva;
 - b) il nominativo e il codice fiscale del delegato all'invio dell'albo, che dovrà sottoscrivere con firma digitale o firma elettronica qualificata l'albo in trasmissione;
 - c) la casella di PEC utilizzata per l'invio dell'albo.
2. Il documento di censimento di cui al comma precedente aderisce al modello reperibile nell'area pubblica del portale e viene inviato all'indirizzo di posta elettronica certificata del responsabile per i sistemi informativi automatizzati: prot.dgsia.dog@giustiziacert.it.
3. terminate le operazioni di censimento da parte del responsabile per i sistemi informativi automatizzati, l'ente mittente del documento di censimento riceve una risposta; in caso di esito positivo, l'ente può procedere all'invio dell'albo secondo le seguenti specifiche:
 - a) il messaggio deve essere di posta elettronica certificata; non sono considerati i messaggi di posta ordinaria;
 - b) non vi sono vincoli sull'oggetto né sul body del messaggio;
 - c) l'indirizzo di PEC mittente deve essere censito tra quelli delegati all'invio e riportati nel documento di censimento;
 - d) deve essere allegato un solo file (ComunicazioniSoggetti.xml), sottoscritto con firma digitale o firma elettronica qualificata;
 - e) la firma digitale o firma elettronica qualificata deve appartenere al soggetto delegato di cui al comma 1, lettera b, sulla base del codice fiscale censito;
 - f) il file ComunicazioniSoggetti.xml deve essere conforme all'XML-Schema di cui all'Allegato 2;
 - g) il codice ente specificato nel file deve essere tra quelli censiti.
4. Il mancato rispetto di uno o più dei vincoli di cui all'articolo precedente comporta un messaggio automatico di esito negativo; in questo caso l'allegato ComunicazioniSoggetti.xml viene scartato.
5. A ogni invio corrisponde una risposta tramite PEC; il messaggio ha come oggetto la medesima descrizione del messaggio originale con il suffisso “-Esito” e riporta in allegato l'esito dell'elaborazione del messaggio con le eventuali eccezioni; il formato del messaggio di esito, inviato come allegato al messaggio di PEC, è descritto nell'Allegato 3.
6. L'esito si riferisce sia ad errori presenti sui dati e, quindi riconducibili alle informazioni dei singoli soggetti (come ad esempio codice fiscale inesistente), sia ad errori legati a vincoli e prerequisiti che presuppongono la validità dell'invio di un albo (ad esempio: censimento dell'ente richiedente e dei soggetti abilitati all'invio dell'albo).
7. Ad ogni nuovo indirizzo di PEC registrato nelle anagrafiche a seguito dell'inserimento di un nuovo soggetto o di modifica di uno esistente, viene inviato un messaggio di PEC di cortesia in cui si attesta l'avvenuta registrazione.

ART. 9

(Professionisti non iscritti in albi – art. 7 del regolamento)

1. I professionisti non iscritti all'albo, oppure per i quali il proprio ordine di appartenenza non abbia provveduto all'invio di copia dell'albo (ad eccezione degli avvocati), si registrano al ReGIndE attraverso un Punto di Accesso (PdA) o attraverso il Portale dei Servizi Telematici, previa identificazione, effettuando altresì l'inserimento (upload) del file che contiene copia informatica, in formato PDF, dell'incarico di nomina da parte del giudice; tale file è sottoscritto con firma digitale o firma elettronica qualificata dal soggetto che intende iscriversi.
2. Il PdA provvede a trasmettere l'avvenuta registrazione con le medesime modalità di cui all'articolo precedente, con la differenza che il file ComunicazioniSoggetti.xml è digitalmente sottoscritto con firma digitale o firma elettronica qualificata dal PdA.
3. Qualora il professionista di cui al comma 1 s'isciva ad un albo, oppure pervenga copia dell'albo da parte dell'ordine di appartenenza, prevalgono i dati trasmessi dall'ordine stesso; in questo caso il sistema cancella la prima iscrizione e invia un messaggio PEC di cortesia al professionista.

ART. 10

(Sistemi informatici per i soggetti abilitati interni – art. 8 del regolamento)

1. I sistemi informatici a disposizione dei soggetti abilitati interni sono conformi alle regole di cui al D.M. 27 aprile 2009 e mettono a disposizione le funzioni relative a:
 - a) ricezione, accettazione e trasmissione dei dati e dei documenti informatici;
 - b) consultazione e gestione del fascicolo informatico.
2. Per l'accesso ai sistemi di cui al comma precedente dall'interno degli uffici giudiziari, l'identificazione è effettuata mediante coppia di credenziali "nome utente/password" ovvero mediante identificazione informatica ai sensi dell'articolo 6.
3. Per l'accesso ai sistemi di cui al comma 1 dall'esterno della Rete Giustizia, l'identificazione è effettuata dal portale dei servizi telematici sulla base del sistema "Active Directory Nazionale" (ADN) e secondo le specifiche di cui all'articolo 6; ai soli fini del recupero dall'esterno delle informazioni di registro da parte dei sistemi a disposizione dei magistrati in ambito civile, è sufficiente l'identificazione sulla base del sistema ADN purché l'interrogazione dei dati finalizzati al recupero preveda l'indicazione del numero di ruolo generale nonché del codice fiscale dell'attore principale e del convenuto principale del procedimento.

ART. 11

(Fascicolo informatico – art. 9 del regolamento)

1. Il fascicolo informatico raccoglie i documenti (atti, allegati, ricevute di posta elettronica certificata) da chiunque formati, nonché le copie informatiche dei documenti; raccoglie altresì le copie informatiche dei medesimi atti quando siano stati depositati su supporto cartaceo.
2. Il sistema di gestione del fascicolo informatico, realizzato secondo quanto previsto all'articolo 41 del CAD, è la parte del sistema documentale del Ministero della giustizia che si occupa di archiviare e reperire tutti i docu-

menti informatici, prodotti sia all'interno che all'esterno; fornisce pertanto ai sistemi fruitori (sistemi di gestione dei registri di cancelleria, gestore dei servizi telematici e strumenti a disposizione dei magistrati) tutte le primitive – esposte attraverso appositi web service – necessarie per il recupero, l'archiviazione e la conservazione dei documenti informatici, secondo le normative in vigore; l'accesso al sistema di gestione documentale avviene soltanto per il tramite dei sistemi fruitori, che gestiscono le logiche di profilazione e autorizzazione.

3. Le operazioni di accesso al fascicolo informatico sono registrate in un apposito file di log che contiene le seguenti informazioni:
 - a) il codice fiscale del soggetto che ha effettuato l'accesso;
 - b) il riferimento al documento prelevato o consultato (codice identificativo del documento nell'ambito del sistema documentale);
 - c) la data e l'ora dell'accesso.

Il suddetto file di log è sottoposto a procedura di conservazione, sempre nell'ambito del sistema documentale, per cinque anni.

CAPO III – TRASMISSIONE DI ATTI E DOCUMENTI INFORMATICI

ART. 12

(Formato dell'atto del processo in forma di documento informatico – art. 11 del regolamento)

1. L'atto del processo in forma di documento informatico rispetta i seguenti requisiti:
 - a) è in formato PDF;
 - b) è privo di elementi attivi;
 - c) è ottenuto da una trasformazione di un documento testuale, senza restrizioni per le operazioni di selezione e copia di parti; non è pertanto ammessa la scansione di immagini;
 - d) è sottoscritto con firma digitale o firma elettronica qualificata esterna, pertanto il file ha la seguente denominazione: <nome file libero>.pdf.p7m;
 - e) è corredato da un file in formato XML, che contiene le informazioni strutturate nonché tutte le informazioni della nota di iscrizione a ruolo, e che rispetta gli XSD riportati nell'Allegato 5; esso è denominato DatiAtto.xml ed è sottoscritto con firma digitale o firma elettronica qualificata.
2. La struttura del documento firmato è CAdES; il certificato di firma è inserito nella busta crittografica. La modalità di apposizione della firma digitale o della firma elettronica qualificata è del tipo “firme multiple indipendenti” o parallele, e prevede che uno o più soggetti firmino, ognuno con la propria chiave privata, lo stesso documento (o contenuto della busta). L'ordine di apposizione delle firme dei firmatari non è significativo e un'alterazione dell'ordinamento delle firme non pregiudica la validità della busta crittografica; il file generato si presenta con un'unica estensione p7m. Il meccanismo qui descritto è valido sia per l'apposizione di una firma singola che per l'apposizione di firme multiple.

ART. 13

(Formato dei documenti informatici allegati – art. 12 del regolamento)

1. I documenti informatici allegati sono privi di elementi attivi, tra cui macro e campi variabili, e sono consentiti nei seguenti formati:
 - a) .pdf
 - b) .odf
 - c) .rtf
 - d) .txt
 - e) .jpg
 - f) .gif
 - g) .tiff
 - h) .xml.
2. È consentito l'utilizzo dei seguenti formati compressi purché contenenti file nei formati previsti al comma precedente:
 - a) .zip
 - b) .rar
 - c) .arj.
3. Gli allegati possono essere sottoscritti con firma digitale o firma elettronica qualificata; nel caso di formati compressi la firma digitale, se presente, deve essere applicata dopo la compressione.

ART. 14

(Trasmissione dei documenti da parte dei soggetti abilitati esterni e degli utenti privati – art. 13 del regolamento)

1. L'atto e gli allegati sono contenuti nella cosiddetta "busta telematica", ossia un file in formato MIME che riporta tutti i dati necessari per l'elaborazione da parte del sistema ricevente (gestore dei servizi telematici); in particolare la busta contiene il file Atto.enc, ottenuto dalla cifratura del file Atto.msg, il quale contiene a sua volta:
 - a) IndiceBusta.xml: il DTD è riportato nell'Allegato 4.
 - b) DatiAtto.xml: gli XSD sono riportati nell'Allegato 5.
 - c) <nome file (libero)>.pdf.p7m: atto vero e proprio, in formato PDF, sottoscritto con firma digitale o firma elettronica qualificata (firma esterna).
 - d) AllegatoX.xxx[.p7m]: uno o più allegati nei formati di file di cui all'articolo 13, eventualmente sottoscritti con firma digitale o firma elettronica qualificata; il nome del file può essere scelto liberamente.
2. La cifratura di Atto.msg è eseguita con la chiave di sessione (ChiaveSessione) cifrata con il certificato del destinatario; IssuerDname è il Distinguished Name della CA che ha emesso il certificato dell'ufficio giudiziario o dell'UNEP destinatario, SerialNumber è il numero seriale del certificato dell'ufficio giudiziario o dell'UNEP destinatario; l'algoritmo utilizzato per l'operazione di cifratura simmetrica del file è il 3DES e le chiavi simmetriche di sessione sono cifrate utilizzando la chiave pubblica contenuta nel certificato del destinatario; le chiavi di cifratura degli uffici giudiziari sono disponibili nell'area pubblica del portale dei servizi telematici (il relativo percorso e nome file è indicato nel catalogo dei servizi telematici); lo standard previsto è il CADES.
3. La dimensione massima consentita per la busta telematica è pari a 30 Megabyte.

4. La busta telematica viene trasmessa all'ufficio giudiziario destinatario in allegato ad un messaggio di posta elettronica certificata che rispetta le specifiche su mittente, destinatario, oggetto, corpo e allegati come riportate nell'Allegato 6.
5. Il gestore dei servizi telematici scarica il messaggio dal gestore della posta elettronica certificata del Ministero della giustizia ed effettua le verifiche formali sul messaggio; le eccezioni gestite sono le seguenti:
 - a) T001: l'indirizzo del mittente non è censito in ReGIndE;
 - b) T002: Il formato del messaggio non è aderente alle specifiche;
 - c) T003: la dimensione del messaggio eccede la dimensione massima consentita.
6. Il gestore dei servizi telematici, nel caso in cui il mittente sia un avvocato, effettua l'operazione di certificazione, ossia recupera lo status del difensore da ReGIndE; nel caso in cui lo status non sia "attivo", viene segnalato alla cancelleria.
7. Il gestore dei servizi telematici effettua i controlli automatici (formali) sulla busta telematica; le possibili anomalie all'esito dell'elaborazione della busta telematica sono codificate secondo le seguenti tipologie:
 - a) WARN: anomalia non bloccante; si tratta in sostanza di segnalazioni, tipicamente di carattere giuridico (ad esempio manca la procura alle liti allegata all'atto introduttivo);
 - b) ERROR: anomalia bloccante, ma lasciata alla determinazione dell'ufficio ricevente, che può decidere di intervenire forzando l'accettazione o rifiutando il deposito (esempio: certificato di firma non valido o mittente non firmatario dell'atto);
 - c) FATAL: eccezione non gestita o non gestibile (esempio: impossibile decifrare la busta depositata o elementi della busta mancanti ma fondamentali per l'elaborazione).
8. La codifica puntuale degli errori indicati al comma precedente è pubblicata e aggiornata nell'area pubblica del portale dei servizi telematici.
9. All'esito dei controlli di cui ai commi precedenti, il gestore dei servizi telematici invia al depositante un messaggio di posta elettronica certificata riportante eventuali eccezioni riscontrate.
10. Il gestore dei servizi telematici, all'esito dell'intervento dell'ufficio, invia al depositante un messaggio di posta elettronica certificata contenente l'esito dell'intervento di accettazione operato dalla cancelleria o dalla segreteria dell'ufficio giudiziario destinatario.

ART. 15

(Documenti probatori e allegati non informatici – art. 14 del regolamento)

1. I documenti probatori e gli allegati depositati in formato analogico, sono identificati e descritti in un'apposita sezione dell'atto del processo in forma di documento informatico e comprendono, per l'individuazione dell'atto di riferimento, i seguenti dati:
 - a) numero di ruolo della causa;
 - b) progressivo dell'allegato;
 - c) indicazione della prima udienza successiva al deposito.

ART. 16

(Deposito dell'atto del processo da parte dei soggetti abilitati interni – art. 15 del regolamento)

1. I soggetti abilitati interni utilizzano appositi strumenti per la redazione degli atti del processo in forma di documento informatico e per la loro trasmissione alla cancelleria o alla segreteria dell'ufficio giudiziario.
2. L'atto è inserito nella medesima busta telematica di cui all'articolo 14 e viene trasmesso su canale sicuro (SSL v3) al gestore dei servizi telematici, tramite collegamento sincrono (http/SOAP); si applicano le disposizioni di cui all'articolo 10, comma 2.
3. Se il provvedimento del magistrato è in formato cartaceo, il cancelliere o il segretario dell'ufficio giudiziario ne estrae copia informatica in formato PDF, e lo sottoscrive con firma digitale o firma elettronica qualificata.

ART. 17

(Comunicazioni per via telematica – art. 16 del regolamento)

1. Il gestore dei servizi telematici provvede ad inviare le comunicazioni per via telematica, provenienti dall'ufficio giudiziario, alla casella di posta elettronica certificata del soggetto abilitato esterno destinatario, recuperando il relativo indirizzo sul ReGIndE; il formato del messaggio è riportato nell'Allegato 8; la comunicazione è riportata nel corpo del messaggio nonché nel file allegato Comunicazione.xml (il relativo DTD è riportato nell'Allegato 4).
2. La cancelleria o la segreteria dell'ufficio giudiziario, attraverso apposite funzioni messe a disposizione dai sistemi informatici di cui all'articolo 10, provvede ad effettuare una copia informatica in formato PDF di eventuali documenti cartacei da comunicare; la copia informatica è conservata nel fascicolo informatico.
3. Il gestore dei servizi telematici recupera le ricevute della posta elettronica certificata e gli avvisi di mancata consegna dal gestore di PEC del Ministero e li conserva nel fascicolo informatico; la ricevuta di avvenuta consegna è di tipo breve.

ART. 18

(Comunicazioni contenenti dati sensibili – art. 16 del regolamento)

1. La comunicazione che contiene dati sensibili è effettuata per estratto: in questo caso al destinatario viene recapitato l'avviso disponibilità della comunicazione di cancelleria, se con il formato riportato nell'Allegato 8; il destinatario effettua il prelievo dell'atto integrale accedendo all'indirizzo (URL) contenuto nel suddetto messaggio di PEC di avviso.
2. Il prelievo di cui al comma precedente avviene attraverso l'apposito servizio proxy del portale dei servizi telematici, su canale sicuro (protocollo SSL); tale servizio effettua l'identificazione informatica dell'utente, ai sensi dell'articolo 6; il prelievo è consentito unicamente se l'utente è registrato nel ReGIndE.
3. Il prelievo di cui al comma precedente avviene da un'apposita area di download del gestore dei servizi telematici, dove viene gestita e mantenuta un'apposita tabella recante le seguenti informazioni:
 - a) il codice fiscale del soggetto che ha effettuato il prelievo o la consultazione;

- b) il riferimento al documento prelevato o consultato (codice univoco inserito nell'URL inviato nell'avviso di cui al comma 4);
 - c) la data e l'ora di invio dell'avviso;
 - d) la data e l'ora del prelievo o della consultazione.
4. Le informazioni di cui al comma precedente vengono conservate per cinque anni.

ART. 19

(Notificazioni per via telematica – art. 17 del regolamento)

1. Al di fuori dei casi previsti dall'articolo 51, del decreto legge 5 giugno 2008 n. 112 (convertito con modificazioni dalla legge 6 agosto 2008, n. 133) e successive modificazioni, le richieste telematiche di un'attività di notificazione da parte di un ufficio giudiziario sono inoltrate al sistema informatico dell'UNEP in formato XML, attraverso un colloquio diretto, via web service, tra i rispettivi gestori dei servizi telematici, su canale sicuro (SSL v3).
2. Le richieste di notifica effettuate dai soggetti abilitati esterni sono inoltrate all'UNEP tramite posta elettronica certificata, nel rispetto dei requisiti tecnici di cui agli articoli 12, 13 e 14; all'interno della busta telematica è inserito il file RichiestaParte.xml, il cui XML-Schema è riportato nell'Allegato 5.
3. All'UNEP può essere inviata, sempre all'interno della busta telematica, la richiesta di pignoramento il cui XML-Schema è riportato nell'Allegato 5.
4. Alla notificazione per via telematica da parte dell'UNEP si applicano le specifiche della comunicazione per via telematica di cui all'articolo 17; il formato del messaggio di posta elettronica certificata è riportato nell'Allegato 7.
5. Ai fini della notificazione per via telematica, il sistema informatico dell'UNEP recupera l'indirizzo di posta elettronica del destinatario a seconda della sua tipologia:
 - a) soggetti abilitati esterni e professionisti iscritti in albi o elenchi costituiti ai sensi dell'articolo 16 del decreto-legge 29 novembre 2008, n. 185 convertito con legge del 28 gennaio 2009, n. 2: dal registro generale degli indirizzi elettronici, ai sensi dell'articolo 7, comma 6;
 - b) imprese iscritte nel relativo registro: ai sensi dell'articolo 7, comma 5;
 - c) cittadini: ai sensi dell'articolo 7, comma 5.
6. Il sistema informatico dell'UNEP, eseguita la notificazione, trasmette - per via telematica a chi ha richiesto il servizio - il documento informatico con la relazione di notificazione sottoscritta mediante firma digitale o firma elettronica qualificata e congiunta all'atto cui si riferisce, nonché le ricevute di posta elettronica certificata. La relazione di notificazione è in formato XML e rispetta l'XML-Schema riportato nell'Allegato 5; se il richiedente è un soggetto abilitato esterno, la trasmissione avviene via posta elettronica certificata; il formato del messaggio è riportato nell'Allegato 7.

ART. 20

(Disposizioni particolari per la fase delle indagini preliminari – art. 19 del regolamento)

1. Nelle indagini preliminari le comunicazioni tra l'ufficio del pubblico ministero e gli ufficiali ed agenti di polizia giudiziaria avvengono su canale sicuro protetto da un meccanismo di crittografia (SSL v3).

2. Il sistema di gestione del registro e il sistema documentale garantiscono la tracciabilità delle attività, attraverso appositi file di log, conservati nel sistema documentale stesso.
3. L'atto del processo rispetta le specifiche di cui agli articoli 12 e 13.
4. La comunicazione di atti e documenti nella fase di indagini preliminari avviene tramite posta elettronica certificata, secondo le specifiche di cui all'articolo 17; le caselle di PEC dell'ufficio del pubblico ministero sono attivate presso i gestori di posta elettronica certificata della forze di polizia.
5. Il gestore dei servizi telematici si collega alle caselle di cui al comma precedente su canale sicuro, utilizzando i protocolli POP3Ss o HTTPS, al fine di evitare la trasmissione in chiaro delle credenziali di accesso e dei messaggi.
6. La comunicazione degli atti del processo alle forze di polizia è effettuata per estratto, secondo le specifiche di cui all'articolo 18; l'atto è protetto da meccanismo di crittografia a chiavi asimmetriche, con le medesime specifiche di cui all'articolo 14 comma 2.
7. Gli atti contenuti nel fascicolo informatico, relativi alle indagini preliminari, sono custoditi in una sezione distinta del sistema documentale; ciascun atto potrà essere protetto da un meccanismo di crittografia basato su chiavi asimmetriche, custodite e gestite nell'ambito di un sistema HSM (hardware security module) appositamente dedicato alle operazioni di cifratura e decifratura, invocato dalle applicazioni di gestione dei registri. Ogni istanza della piattaforma di gestione documentale è dotata di apparati HSM dedicati.
8. La trasmissione telematica delle informazioni relative alle notizie di reato avviene tramite cooperazione applicativa tra il sistema di gestione informatizzata dei registri presso l'ufficio del pubblico ministero e il Sistema Informativo Interforze del Ministero dell'Interno, secondo le specifiche del Sistema Pubblico di Cooperazione (SPCoop), su canale cifrato attraverso l'uso di certificati server. Le informazioni contenute nella busta di e-Government prevista dalle specifiche SPCoop sono in formato XML.

ART. 21

(Requisiti della casella di PEC del soggetto abilitato esterno – art. 20 del regolamento)

1. La casella di posta elettronica certificata di un soggetto abilitato esterno deve disporre di uno spazio disco minimo pari a 1 Gigabyte.

ART. 22

(Richiesta delle copie di atti e documenti – art. 21 del regolamento)

1. Per la richiesta telematica di copie di atti e documenti relativi al procedimento è disponibile, sul punto di accesso e sul portale dei servizi telematici, un servizio sincrono attraverso il quale individuare i documenti di cui richiedere copia e, in seguito al perfezionamento del pagamento, inoltrare la richiesta effettiva della copia stessa.
2. Il soggetto che ne ha diritto può richiedere:
 - a) copia semplice in formato digitale;
 - b) copia semplice per l'avvocato non costituito in formato digitale;
 - c) copia autentica in formato digitale;
 - d) copia esecutiva in formato digitale;
 - e) copia semplice in formato cartaceo;
 - f) copia autentica in formato cartaceo;

- g) copia esecutiva in formato cartaceo.
3. I dati relativi alla richiesta sono inoltrati all'ufficio giudiziario attraverso l'invocazione di un apposito web service; al richiedente è restituito l'identificativo univoco della richiesta inoltrata. Tale identificativo univoco è associato all'intero flusso di gestione della richiesta e di rilascio della copia.
 4. Nel caso in cui la copia non possa essere rilasciata il sistema, in maniera automatica, comunica al richiedente l'impossibilità di evadere la richiesta.

ART. 23

(Rilascio delle copie di atti e documenti – art. 21 del regolamento)

1. Il rilascio della copia in formato digitale di atti e documenti viene eseguito secondo le specifiche di cui all'articolo 16 del regolamento e dell'art. 23-ter, comma 5 del CAD; la copia è inviata al richiedente in allegato ad un messaggio di posta elettronica certificata, secondo il formato riportato nell'Allegato 9.
2. Nel caso di copia di documenti contenenti dati sensibili o nel caso di copia di documenti che eccedono il massimo consentito dalla posta elettronica certificata, il messaggio di cui al comma precedente contiene l'avviso di disponibilità della copia, secondo il formato riportato nell'Allegato 9; il prelievo avviene secondo le specifiche di cui all'articolo 18, commi 2, 3 e 4.
3. La copia, informatica o analogica, di documento informatico è corredata del contrassegno di cui all'articolo 23-ter, comma 5, del CAD, al fine di assicurare la provenienza e la conformità all'originale.
4. Il contrassegno di cui al comma precedente è generato elettronicamente su ognuna delle pagine del documento e contiene, nella forma di codice bidimensionale, la pagina del documento informatico di cui si rilascia copia sottoscritta dal cancelliere con firma digitale o firma elettronica qualificata al fine di attestarne la conformità all'originale.
5. Il contrassegno di cui al comma 3 consente la verifica automatica della conformità della copia rilasciata, qualora riprodotta a stampa, al documento informatico da cui è tratta nonché la verifica della firma digitale o firma elettronica qualificata apposta sulla copia al momento del rilascio; tale verifica può essere effettuata dal soggetto richiedente nonché dal soggetto destinatario o beneficiario dell'atto tramite un software di visualizzazione e verifica scaricabile gratuitamente dall'area pubblica del portale dei servizi telematici e configurato per riconoscere esclusivamente i contrassegni generati attraverso strumenti informatici della Giustizia.
6. Il codice bidimensionale di cui al comma 4 è generato tramite codifica Data Matrix definita nello standard ISO/IEC (16022:2006).

CAPO IV – CONSULTAZIONE DELLE INFORMAZIONI DEL DOMINIO GIUSTIZIA

ART. 24

(Requisiti di sicurezza – art. 26 del regolamento)

1. L'architettura dei servizi di consultazione aderisce al modello MVC (Model View Controller) e prevede il disaccoppiamento del front-end, localizzato sul punto di accesso o sul portale dei servizi telematici, dal back-end, localizzato sul gestore dei servizi telematici, incaricato di esporre i servizi sottoforma di web service (http/SOAP).

2. Il portale dei servizi telematici espone, attraverso un apposito servizio proxy, i web service forniti dal gestore dei servizi telematici, a beneficio dei punti di accesso e di applicazioni esterne.
3. I punti di accesso realizzano autonomamente la parte di front-end, che deve essere localizzata all'interno della intranet del PdA stesso e non deve essere accessibile direttamente dall'esterno.
4. I punti di accesso possono a loro volta esporre i web service forniti dal gestore dei servizi telematici, a beneficio di applicazioni esterne.
5. Il protocollo di trasporto tra il punto di accesso e il proxy è HTTPS; la serializzazione dei messaggi è nel formato XML/SOAP.
6. Le funzionalità fornite dai web service realizzati, nonché le relative regole di invocazione, sono descritte tramite i WSDL pubblicati sull'area pubblica del portale dei servizi telematici.
7. L'accesso ai servizi di consultazione avviene previa identificazione informatica su di un punto di accesso o sul portale dei servizi telematici, secondo le specifiche di cui all'articolo 6; a seguito di tale identificazione, il punto di accesso o il portale dei servizi telematici attribuiscono all'utente un ruolo di consultazione, a seconda del registro di cancelleria; eseguita tale operazione, viene trasmesso al proxy di cui al comma 2 il codice fiscale del soggetto che effettua l'accesso (nell'header http) e il ruolo di consultazione stesso (nel messaggio SOAP); il proxy verifica che il soggetto sia presente nel REGIndE e in caso trattasi di un avvocato che lo status non sia "radiato" o "cancellato"; qualora la verifica abbia esito positivo, trasmette la richiesta al web service del gestore dei servizi telematici.
8. In base al ruolo di consultazione di cui al comma precedente, il sistema fornisce le autorizzazioni all'accesso rispetto alle informazioni anagrafiche contenute nei sistemi di gestione dei registri o sulla base dell'atto di delega previsto dal regolamento.
9. In fase di richiesta di attivazione, il punto di accesso può adottare meccanismi di identificazione basati sulla gestione federata delle identità digitali (modello GFID), secondo le specifiche di DigitPA; in questo caso, il responsabile per i sistemi informativi automatizzati, valutata la soluzione proposta e opportunamente descritta nel piano della sicurezza, approva il meccanismo di identificazione che soddisfa il livello di sicurezza richiesto.
10. Fuori dai casi previsti ai commi 1 e 9, l'architettura dei servizi di consultazione prevede in via residuale che il punto di accesso o il portale dei servizi telematici effettuino, a seguito dell'identificazione di cui al comma 7, un link diretto dalle proprie pagine alla pagina principale del sito web che rende disponibili i servizi su canale sicuro (HTTPS); in questo caso i dati identificativi del soggetto vengono inseriti nell'header HTTP della richiesta.
11. I servizi di consultazione attivi sono elencati, per singolo ufficio, nel catalogo dei servizi telematici, di cui all'articolo 5, comma 5.
12. L'elenco dei punti di accesso autorizzati è pubblicato nell'area pubblica del portale dei servizi telematici e nel catalogo dei servizi telematici, di cui all'articolo 5, comma 5.
13. Il punto di accesso si dota di un piano della sicurezza, depositato al responsabile per i sistemi informativi automatizzati unitamente all'istanza di iscrizione all'elenco pubblico dei punti di accesso, che prevede la trattazione, esaustiva e dettagliata, dei seguenti argomenti:
 - a) struttura logistica e operativa dell'organizzazione;
 - b) ripartizione e definizione delle responsabilità del personale addetto;
 - c) descrizione dei dispositivi installati;

- d) descrizione dell'infrastruttura di protezione, per ciascun immobile interessato (e rilevante ai fini della sicurezza);
 - e) descrizione delle procedure di registrazione delle utenze;
 - f) descrizione relativa all'implementazione dei meccanismi di identificazione informatica;
 - g) qualora il PdA integri la gestione delle caselle di PEC dei propri utenti, descrizione delle modalità di integrazione;
 - h) procedura di gestione delle copie di sicurezza dei dati;
 - i) procedura di gestione dei disastri;
 - j) analisi dei rischi e contromisure previste;
14. Ai fini dell'iscrizione nel suddetto elenco, il responsabile per i sistemi informativi automatizzati verifica il piano della sicurezza di cui al comma precedente e può disporre apposite verifiche in loco, in particolare per accertare il rispetto delle prescrizioni di sicurezza riportate nel presente provvedimento.
15. Il punto di accesso abilita i propri iscritti unicamente a usufruire dei servizi esplicitamente autorizzati dal responsabile per i sistemi informativi automatizzati e riportati nel catalogo dei servizi telematici.
16. Il punto di accesso si dota di una casella di posta elettronica certificata, che comunica al responsabile per i sistemi informativi automatizzati, da utilizzarsi per inviare e ricevere comunicazioni con il Ministero della giustizia.

ART. 25

(Registrazione dei soggetti abilitati esterni e degli utenti privati – art. 28 del regolamento)

1. L'utente accede ai servizi di consultazione previa registrazione presso un punto di accesso autorizzato o presso il portale dei servizi telematici.
2. Il punto di accesso o il portale dei servizi telematici effettuano la registrazione del soggetto abilitato esterno o dell'utente privato, prelevando il codice fiscale dal token crittografico dell'utente; attraverso un'apposita maschera web, l'utente (senza poter modificare il codice fiscale) completa i propri dati, inserendo almeno le seguenti informazioni:
 - a) nome e cognome
 - b) luogo e data di nascita
 - c) residenza
 - d) domicilio
 - e) ruolo
 - f) consiglio dell'ordine o ente di appartenenza
 - g) casella di posta elettronica certificata
3. I dati di cui al comma precedente, unitamente alla data in cui è avvenuta la registrazione, sono archiviati e conservati per dieci anni.
4. Gli esperti e gli ausiliari del giudice, non iscritti ad alcun albo professionale o per i quali il proprio ordine non abbia provveduto all'invio dell'albo, presentano, all'atto della registrazione, copia elettronica in formato PDF dell'incarico di nomina da parte del giudice; tale copia è sottoscritta con firma digitale o firma elettronica qualificata dal soggetto che s'iscrive.
5. Qualora il professionista sia iscritto ad un albo dei consulenti tecnici, istituito presso un tribunale (ai sensi del Capo II, sezione 1, delle disposizioni di attuazione del codice di procedura civile), al PdA viene presentata copia

elettronica in formato PDF del provvedimento di iscrizione all'albo stesso da parte del comitato; tale copia è sottoscritta con firma digitale o firma elettronica qualificata dal soggetto che s'iscrive.

6. Il punto di accesso è tenuto a conservare i documenti informatici di cui ai commi precedenti, e a renderli disponibili, su richiesta, al Ministero della giustizia.
7. I punti di accesso trasmettono al Ministero della giustizia le informazioni relative ai propri utenti registrati secondo le modalità di cui all'allegato 11.

CAPO V – PAGAMENTI TELEMATICI

ART. 26

(Requisiti relativi al processo di pagamento telematico – art. 30 del regolamento)

1. Al fine di comunicare in via telematica all'ufficio giudiziario l'avvenuto pagamento delle spese, dei diritti e del contributo unificato, la ricevuta di versamento è inserita come allegato della busta telematica nel caso di inoltro via PEC, oppure è associata alla richiesta telematica nel caso di istanza gestita tramite un flusso sincrono.
2. Nel caso di pagamento eseguito in modalità non telematica, la ricevuta di versamento è costituita dalla copia informatica dell'originale cartaceo ottenuta per scansione e sottoscritta con firma digitale o firma elettronica qualificata da chi ne fa uso, mentre nel caso di pagamento in modalità telematica la ricevuta è costituita dal documento originale informatico in formato XML, come disciplinato all'articolo 28, comma 2.
3. Il servizio di pagamento in modalità telematica è messo a disposizione dei soggetti abilitati nell'ambito delle funzionalità del punto di accesso e del portale dei servizi telematici, con lo scopo di permettere il versamento attraverso strumenti telematici e di ricevere l'attestazione del versamento attraverso il medesimo canale telematico; l'accesso ai servizi di pagamento avviene previa identificazione informatica di cui all'articolo 6.
4. Nell'ambito del flusso per il pagamento telematico sono individuati i seguenti componenti architetture:
 - a) Sistema dei Pagamenti (SP): infrastruttura del sistema finanziario costituita dall'insieme di tutti gli strumenti con i quali possono essere acquistati beni e servizi nell'economia, nonché dalle attività e dagli intermediari che consentono l'effettivo trasferimento di tali strumenti da un operatore ad un altro;
 - b) Sistema del Prestatore dei servizi di Pagamento (Psp): piattaforma tecnologica operante presso gli istituti di credito, Poste Italiane o altri soggetti abilitati che, ai sensi della normativa vigente e nell'ambito del Sistema dei Pagamenti, mettono a disposizione degli utenti gli strumenti atti ad effettuare il pagamento richiesto;
 - c) Front-End con il Sistema dei Pagamenti (FESP): componente infrastrutturale (middleware) atto a facilitare lo scambio di informazioni tra i soggetti attraverso la condivisione dei protocolli di colloquio (sia applicativi, che di trasporto), l'implementazione delle logiche di elaborazione della richiesta di pagamento e della ricevuta telematica nonché l'erogazione di eventuali servizi aggiuntivi, tra cui la firma digitale dei documenti scambiati. Le funzioni del componente possono essere integrate in un PdA, integrate nel sistema offerto dal prestatore di servizi (Psp) o condivise (anche da più amministrazioni) essendo messe a fattor comune

nell'ambito dell'infrastruttura di sistema della Pubblica Amministrazione (Nodo PA all'interno di SPC);

- d) Nodo PA: infrastruttura condivisa all'interno del SPC che gestisce il colloquio con i prestatori dei servizi di pagamento (Psp) e può anche svolgere le funzioni previste per il FESP.
5. Le modalità tecniche d'interazione tra le componenti di cui al comma precedente devono essere caratterizzate dall'adozione di protocolli sicuri. Nel caso in cui l'interazione avvenga tramite la rete SPC, il requisito è garantito dalla natura riservata della rete stessa. In tutti gli altri casi, il colloquio avviene attraverso l'utilizzo di certificati "server" rilasciati da Certification Authority qualificate.
6. Le funzioni svolte dal portale dei servizi telematici integrano al loro interno le funzioni di pagamento informatico, al fine di offrire all'utente un servizio unico e completo. Le applicazioni offerte dai punti accesso si uniformano a tale principio.
7. Per dare corso al pagamento il prestatore di servizi di pagamento (Psp) concede "fiducia" all'identificazione, operata ai sensi del comma 3, dal punto di accesso o dal portale dei servizi telematici. Ai fini del completamento del processo di pagamento, il prestatore del servizio (Psp) può richiedere all'utente di autenticarsi sul proprio sistema attraverso l'immissione di ulteriori credenziali allo scopo rilasciate.
8. Il processo consente all'utente di scegliere tra diverse modalità di pagamento messe a sua disposizione da una molteplicità di prestatori di servizi di pagamento (Psp).
9. La ricevuta telematica restituita all'utente a fronte del pagamento effettuato in via telematica costituisce prova del trasferimento dell'importo versato sul conto corrente intestato alla Tesoreria dello Stato.
10. I versamenti in Tesoreria sono effettuati in modalità telematica attraverso quanto previsto dalla normativa vigente.
11. Per il recupero delle somme erroneamente versate si procede secondo le modalità previste dalla legge.

ART. 27

(Oggetti informatici interessati nel pagamento telematico – art. 30 del regolamento)

1. La Richiesta di Pagamento Telematico (RPT), relativa al versamento di una o più spettanze legate ad un medesimo servizio, è costituita da un file XML, il cui XSD è riportato nell'Allegato 5, che:
 - a) definisce gli elementi necessari a caratterizzare i pagamenti, in particolare qualifica il versamento con un identificativo univoco del versamento di cui al successivo comma 5;
 - b) contiene i dati identificativi, variabili a seconda dell'operazione per cui è richiesto il pagamento;
 - c) contiene una parte riservata (Dati Specifici Riscossione) per inserire informazioni elaborabili automaticamente dai sistemi della Giustizia;
 - d) viene predisposta dal soggetto richiedente (portale dei servizi telematici o punto di accesso) ed inviata al sistema del prestatore dei servizi di pagamento (Psp) direttamente ovvero attraverso la componente architetturale FESP;

- e) può essere sottoscritta o meno con firma digitale ovvero con firma elettronica qualificata dal soggetto pagatore, a seconda degli accordi intercorsi con il Prestatore di Servizi di pagamento (PsP).
2. La Ricevuta Telematica (RT) è predisposta dal sistema del prestatore dei servizi di pagamento (Psp) anche attraverso l'utilizzo della componente architettonica FESP ed è restituita al soggetto richiedente a fronte di ogni singola RPT: essa è costituita da un file XML, il cui XSD è riportato nell'Allegato 5, che:
 - a) definisce gli elementi necessari a qualificare il pagamento, tra cui l'esito del pagamento stesso e, in caso positivo, l'identificativo univoco del pagamento assegnato dal sistema del prestatore dei servizi di pagamento (Psp);
 - b) trasferisce inalterate le stesse informazioni ricevute in ingresso (RPT) relative alla parte riservata (Dati Specifici Riscossione) a disposizione della PA
 3. Il soggetto che emette la Ricevuta Telematica (RT) di cui al comma 2, la sottoscrive- ai sensi dell'art 30, comma 5 del regolamento- con firma digitale o firma elettronica qualificata in formato CAdES; a tal fine possono essere utilizzati certificati emessi da una autorità di certificazione allo scopo messa a disposizione da DigitPA.
 4. Al fine di qualificare in maniera univoca il versamento, è definito l' identificativo di erogazione del servizio (CRS) che identifica univocamente una richiesta di erogazione servizio da parte dei sistemi informatici del dominio giustizia.
 5. Il CRS è generato dal portale dei servizi telematici su specifica richiesta del soggetto richiedente attraverso un servizio sincrono (tramite web service i cui WSDL sono pubblicati sull'area pubblica del portale dei servizi telematici) e ha il seguente formato: <check digits> <identificatore univoco>, dove:
 - a) <check digit> costituisce il codice numerico di controllo (2 posizioni);
 - b) <identificatore univoco> è rappresentato da 33 posizioni alfanumeriche così strutturate: <codice PdA richiedente><codice Sistema Gestore><codice univoco operazione>; la sezione <codice PdA richiedente> (4 caratteri alfanumerici) assicura flessibilità nella emissione del CRS; la sezione <codice Sistema Gestore> (4 caratteri alfanumerici) rappresenta il sistema a cui è destinata la ricevuta; la sezione <codice univoco operazione> (25 caratteri alfanumerici) contiene un codice 'non ambiguo' all'interno del dominio entro il quale viene generato.
 6. Il CRS viene inserito nella struttura RPT (elemento identificativoUnivocoVersamento) e viene restituito al punto di accesso o al portale dei servizi telematici all'interno della RT (elemento identificativoUnivocoVersamento).
 7. Al momento dell'accettazione della ricevuta di pagamento, il sistema informatico dell'ufficio giudiziario controlla che il CRS non sia stato già utilizzato in altre ricevute e, in tal caso, lo stesso viene annullato al fine di non permettere il riutilizzo della stessa RT.

ART. 28

(Riscontro del pagamento telematico – art. 30 del regolamento)

1. Allo scopo di permettere all'Amministrazione di verificare e riscontrare le ricevute generate a seguito di pagamento telematico, nell'ambito del dominio giustizia è configurato un sottosistema per la memorizzazione e gestione delle Ricevute Telematiche di cui all'articolo 27; il sottosistema è deno-

minato Repository Ricevute Telematiche (RRT) ed è accessibile a tutte le applicazioni e ai sistemi del dominio Giustizia interessate dai pagamenti telematici.

2. Il punto di accesso o il portale dei servizi telematici provvede ad inviare la RT al sistema RRT contestualmente al rilascio della stessa al soggetto abilitato esterno richiedente.
3. Per l'invio della RT al Repository Ricevute Telematiche è messo a disposizione un apposito servizio (web service) esposto nell'ambito del portale dei servizi telematici; i relativi WSDL sono pubblicati nell'area pubblica del portale dei servizi telematici.
4. Il sistema RRT permette la gestione delle RT e dei relativi CRS secondo le modalità indicate nell'articolo 27.
5. Le informazioni relative ai pagamenti contenute nel sistema di cui al comma 1 sono messe a disposizione, sulla base di specifica convenzione da sottoscrivere con il responsabile per i sistemi informativi automatizzati, degli enti e delle agenzie pubbliche per l'adempimento dei propri compiti di verifica, controllo e contrasto all'evasione ed elusione.
6. I soggetti abilitati che hanno effettuato i versamenti in via informatica possono consultare sul portale dei servizi telematici, previa identificazione informatica di cui all'articolo 6, le informazioni relative ai pagamenti contenute nel sistema di cui al comma 1.

ART. 29

(Diritto di copia – art. 31 del regolamento)

1. Il sistema informatico del Ministero della giustizia comunica all'interessato l'importo da versare per i diritti di copia; tale importo è calcolato, sulla base delle vigenti disposizioni normative e regolamentari, in base alle indicazioni fornite dall'interessato al momento dell'individuazione dei documenti di cui richiedere copia. L'informazione è messa a disposizione dell'interessato attraverso il servizio di richiesta copie attivo sul punto di accesso e sul portale dei servizi telematici; unitamente all'importo dei diritti ed oneri viene comunicato all'interessato anche l'identificativo univoco associato alla richiesta, associato all'intero flusso di gestione della richiesta e rilascio della copia.
2. La richiesta di copia è soddisfatta solo dopo che è pervenuta la ricevuta di versamento di cui all'articolo 27, comma 2.

CAPO VI – DISPOSIZIONI FINALI E TRANSITORIE

ART. 30

(Gestione del transitorio – art. 35 del regolamento)

1. Al momento dell'attivazione, sul ReGIndE di cui all'articolo 7, dell'indirizzo di posta elettronica certificata del soggetto abilitato esterno, il portale dei servizi telematici invia un messaggio di PEC al medesimo soggetto comunicando l'avvenuta attivazione. La comunicazione riporta espressa avvertenza che il soggetto abilitato esterno dovrà usare per le successive trasmissioni unicamente la casella PEC.
2. Contestualmente all'invio della comunicazione di cui al comma 1, il portale invia un messaggio di PEC alla casella di servizio del PdA, prevista dall'articolo 25, comma 16.

3. A decorrere dalla comunicazione di cui al comma 1, il soggetto abilitato esterno utilizza unicamente il sistema di trasmissione della posta elettronica certificata, così come disciplinato nel presente provvedimento.
4. A decorrere dalla comunicazione di cui al comma 1, il gestore dei servizi telematici:
 - a) Invia comunicazioni e notificazioni solamente alla casella di PEC ivi indicata;
 - b) Consente la ricezione di atti solo tramite PEC, rifiutando automaticamente il deposito tramite altro canale.

ART. 31
(Efficacia)

1. Il presente decreto acquista efficacia decorsi 15 giorni dalla sua pubblicazione sulla Gazzetta Ufficiale della Repubblica italiana.

Roma, addì 18 luglio 2011

Il Responsabile per i sistemi informativi
automatizzati del Ministero della giustizia
Stefano Aprile

Registrato alla Corte dei Conti il ____
Ministeri istituzionali, registro n. __, foglio n. __

ALLEGATO 1

BANCHE DATI E SISTEMI DI CUI ALL'ARTICOLO 3, COMMA 2

Costituiscono infrastrutture unitarie e comuni:

- a) le banche dati e i relativi sistemi informativi del personale (inclusi i sistemi di misurazione e monitoraggio della performance), delle risorse finanziarie, strumentali e materiali, del protocollo e di gestione documentale degli atti amministrativi e delle attività amministrative anche presso gli uffici giudiziari;
- b) le banche dati e i relativi sistemi informativi di statistica, anche giudiziaria, delle spese di giustizia;
- c) le banche dati e i relativi sistemi informativi dell'amministrazione penitenziaria (inclusi gli archivi anagrafici di identificazione), del dipartimento della giustizia minorile, inclusa la banca dati delle adozioni, del casellario giudiziale (inclusi i carichi pendenti), dell'esecuzione penale, delle misure di prevenzione e dei beni confiscati, il Registro Generale dei Testamenti;
- d) il portale web istituzionale www.giustizia.it e siti internet istituzionali dell'amministrazione centrale, il portale dei servizi telematici, il registro generale degli indirizzi elettronici, il gestore dei servizi telematici, il sistema di gestione delle notificazioni e comunicazioni e relativi sistemi di gestione documentale;
- e) le banche dati e i relativi sistemi informativi degli uffici giudiziari a competenza nazionale (Corte di Cassazione e relativa Procura Generale, Tribunale superiore delle acque pubbliche, Direzione Nazionale Antimafia), nonché le banche dati e i sistemi informativi del Centro Elettronico di Documentazione;
- f) il sistema di autenticazione al dominio giustizia e di gestione e monitoraggio delle infrastrutture, della sicurezza, della rete e dei servizi, inclusi i sistemi di salvataggio dei log di accesso.

ALLEGATO 2

STRUTTURA DI COMUNICAZIONISOGGETTI.XML

Schema

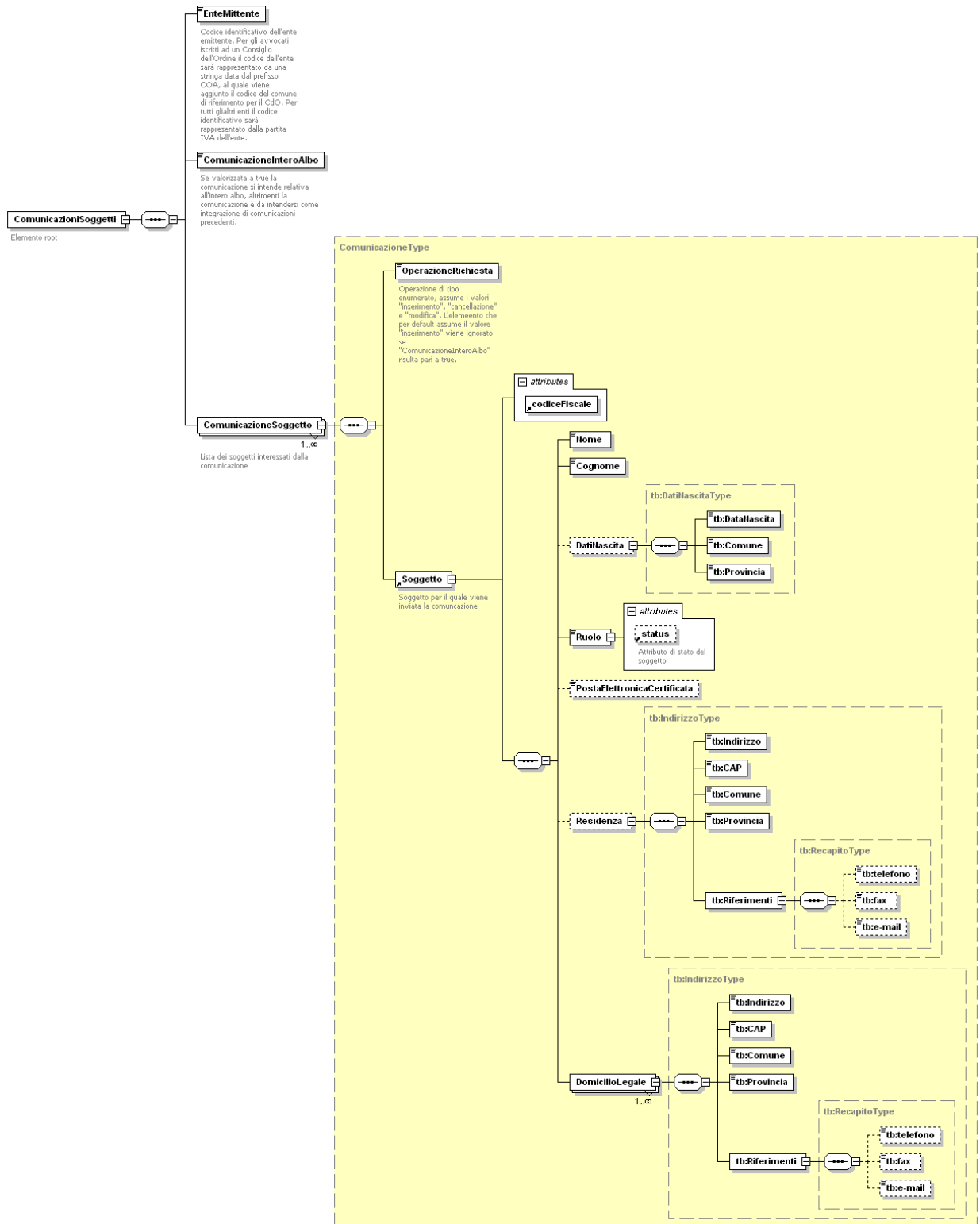

TipiBaseReGIndE.xsd

```
<?xml version="1.0" encoding="UTF-8"?>
<xs:schema xmlns:xs="http://www.w3.org/2001/XMLSchema" xmlns:tb="TipiBaseReginde" targetNamespace="TipiBaseReginde" elementFormDefault="qualified" attributeFormDefault="unqualified">
  <xs:simpleType name="StatusSoggettoType">
    <xs:annotation>
      <xs:documentation>Tipo enumerato per lo status di un soggetto</xs:documentation>
    </xs:annotation>
    <xs:restriction base="xs:string">
      <xs:enumeration value="attivo"/>
      <xs:enumeration value="radiato"/>
      <xs:enumeration value="sospeso"/>
    </xs:restriction>
  </xs:simpleType>
  <xs:simpleType name="NumeroTelefonicoType">
    <xs:annotation>
      <xs:documentation>Tipo per la specifica di un numero di telefono</xs:documentation>
    </xs:annotation>
    <xs:restriction base="xs:string">
      <xs:whiteSpace value="collapse"/>
      <xs:maxLength value="32"/>
      <xs:pattern value="\+[0-9]*"/>
    </xs:restriction>
  </xs:simpleType>
  <xs:simpleType name="EmailType">
    <xs:annotation>
      <xs:documentation>Tipo per la specifica di un indirizzo e-mail</xs:documentation>
    </xs:annotation>
    <xs:restriction base="xs:string">
      <xs:whiteSpace value="collapse"/>
      <xs:minLength value="0"/>
      <xs:pattern value="([_%.\\+\\-\\w]+@[_%.\\+\\-\\w]+\\. [a-zA-Z]+)?"/>
    </xs:restriction>
  </xs:simpleType>
  <xs:simpleType name="CodiceFiscaleType">
    <xs:restriction base="xs:string">
      <xs:length value="16"/>
    </xs:restriction>
  </xs:simpleType>
  <xs:simpleType name="RuoloType">
    <xs:annotation>
      <xs:documentation>Tipo enumerato per i ruoli professionali che è possibile censire sul ReGIndE</xs:documentation>
    </xs:annotation>
    <xs:restriction base="xs:string">
      <xs:enumeration value="Avvocato"/>
      <xs:enumeration value="AvvocatoEntePubblico"/>
      <xs:enumeration value="FunzionarioEntePubblico"/>
      <xs:enumeration value="AltroProfessionista"/>
      <xs:enumeration value="PraticanteAbilitato"/>
    </xs:restriction>
  </xs:simpleType>
  <xs:simpleType name="EnteType">
    <xs:annotation>
      <xs:documentation>Tipo per la specifica di un codice ente</xs:documentation>
    </xs:annotation>
    <xs:restriction base="xs:string">
      <xs:pattern value="COA[0-9]{6}|(ADS)?[0-9]{11}|99999"/>
    </xs:restriction>
  </xs:simpleType>
  <xs:complexType name="DatiNascitaType">
    <xs:sequence>
      <xs:element name="DataNascita" type="xs:date"/>
      <xs:element name="Comune">
        <xs:simpleType>
          <xs:restriction base="xs:string">
            <xs:maxLength value="256"/>
            <xs:minLength value="1"/>
          </xs:restriction>
        </xs:simpleType>
      </xs:element>
      <xs:element name="Provincia">
        <xs:simpleType>
          <xs:restriction base="xs:string">
            <xs:maxLength value="4"/>
            <xs:whiteSpace value="collapse"/>
            <xs:pattern value="[A-Z]*"/>
          </xs:restriction>
        </xs:simpleType>
      </xs:element>
      <xs:element name="Nazione" minOccurs="0">
        <xs:simpleType>
          <xs:restriction base="xs:string">
            <xs:maxLength value="256"/>
            <xs:whiteSpace value="collapse"/>
          </xs:restriction>
        </xs:simpleType>
      </xs:element>
    </xs:sequence>
  </xs:complexType>

```

```

    </xs:simpleType>
  </xs:element>
</xs:sequence>
</xs:complexType>
<xs:complexType name="IndirizzoType">
  <xs:annotation>
    <xs:documentation>Struttura dati per la memorizzazione di un indirizzo</xs:documentation>
  </xs:annotation>
  <xs:sequence>
    <xs:element name="Indirizzo">
      <xs:simpleType>
        <xs:restriction base="xs:string">
          <xs:minLength value="1"/>
          <xs:maxLength value="1000"/>
        </xs:restriction>
      </xs:simpleType>
    </xs:element>
    <xs:element name="CAP">
      <xs:simpleType>
        <xs:restriction base="xs:string">
          <xs:maxLength value="16"/>
          <xs:whiteSpace value="collapse"/>
          <xs:pattern value="[A-Z0-9]*/>
        </xs:restriction>
      </xs:simpleType>
    </xs:element>
    <xs:element name="Comune">
      <xs:simpleType>
        <xs:restriction base="xs:string">
          <xs:minLength value="1"/>
          <xs:maxLength value="256"/>
        </xs:restriction>
      </xs:simpleType>
    </xs:element>
    <xs:element name="Provincia">
      <xs:simpleType>
        <xs:restriction base="xs:string">
          <xs:maxLength value="4"/>
          <xs:whiteSpace value="collapse"/>
          <xs:pattern value="[A-Z]*/>
        </xs:restriction>
      </xs:simpleType>
    </xs:element>
    <xs:element name="Riferimenti" type="tb:RecapitoType"/>
  </xs:sequence>
</xs:complexType>
<xs:complexType name="RecapitoType">
  <xs:annotation>
    <xs:documentation>Struttura dati per la memorizzazione di recapiti</xs:documentation>
  </xs:annotation>
  <xs:sequence>
    <xs:element name="telefono" minOccurs="0">
      <xs:simpleType>
        <xs:restriction base="tb:NumeroTelefonicoType"/>
      </xs:simpleType>
    </xs:element>
    <xs:element name="fax" type="tb:NumeroTelefonicoType" minOccurs="0"/>
    <xs:element name="e-mail" type="tb:EmailType" minOccurs="0"/>
  </xs:sequence>
</xs:complexType>
</xs:schema>

```

ComunicazioniSoggetti.xsd

```

<?xml version="1.0" encoding="UTF-8"?>
<xs:schema xmlns:xs="http://www.w3.org/2001/XMLSchema" xmlns:tb="TipiBaseReginde" element-
FormDefault="qualified" attributeFormDefault="unqualified">
  <xs:import namespace="TipiBaseReginde" schemaLocation="TipiBaseReGIndE.xsd"/>
  <xs:simpleType name="OperazioneType">
    <xs:annotation>
      <xs:documentation>Tipo enumerato delle operazione eseguibile</xs:documentation>
    </xs:annotation>
    <xs:restriction base="xs:string">
      <xs:enumeration value="inserimento"/>
      <xs:enumeration value="cancellazione"/>
      <xs:enumeration value="modifica"/>
    </xs:restriction>
  </xs:simpleType>
  <xs:complexType name="ComunicazioneType">
    <xs:annotation>
      <xs:documentation>Struttura dari per la memorizzazione di una comunicazione</xs:documentation>
    </xs:annotation>
    <xs:sequence>
      <xs:element name="OperazioneRichiesta" default="inserimento">
        <xs:annotation>

```

```

    <xs:documentation>Operazione di tipo enumerato, assume i valori "inserimento", "cancellazione" e "modifica". L'elemento, che per default assume il valore "inserimento", viene ignorato se "ComunicazioneInteroAlbo" risulta pari a true.</xs:documentation>
  </xs:annotation>
  <xs:simpleType>
    <xs:restriction base="OperazioneType"/>
  </xs:simpleType>
</xs:element>
<xs:element ref="Soggetto"/>
</xs:sequence>
</xs:complexType>
<xs:attribute name="status" type="tb:StatusSoggettoType">
  <xs:annotation>
    <xs:documentation>Attributo di stato del soggetto</xs:documentation>
  </xs:annotation>
</xs:attribute>
<xs:element name="ComunicazioniSoggetti">
  <xs:annotation>
    <xs:documentation>Elemento root</xs:documentation>
  </xs:annotation>
  <xs:complexType>
    <xs:sequence>
      <xs:element name="EnteMittente">
        <xs:annotation>
          <xs:documentation>Codice identificativo dell'ente emittente. Per gli avvocati iscritti ad un Consiglio dell'Ordine il codice dell'ente sarà rappresentato da una stringa formata dal prefisso COA, al quale viene aggiunto il codice ISTAT del comune di riferimento per il CdO. Per gli avvocati iscritti alle avvocature di stato il codice dell'ente sarà rappresentato da una stringa composta dal prefisso ADS, al quale viene aggiunto il codice identificativo del distretto dell'Avvocatura. Per tutti gli altri enti, ad esempio l'INPS, il codice identificativo sarà rappresentato dalla partita IVA dell'ente. Il valore 99999 è riservato alle comunicazioni soggetti inviate dai PdA.</xs:documentation>
        </xs:annotation>
        <xs:simpleType>
          <xs:restriction base="tb:EnteType"/>
        </xs:simpleType>
      </xs:element>
      <xs:element name="ComunicazioneInteroAlbo" type="xs:boolean">
        <xs:annotation>
          <xs:documentation>Se valorizzata a true la comunicazione si intende relativa all'intero albo, altrimenti la comunicazione è da intendersi come integrazione di comunicazioni precedenti.</xs:documentation>
        </xs:annotation>
      </xs:element>
      <xs:element name="ComunicazioneSoggetto" type="ComunicazioneType" maxOccurs="unbounded">
        <xs:annotation>
          <xs:documentation>Lista dei soggetti interessati dalla comunicazione </xs:documentation>
        </xs:annotation>
      </xs:element>
    </xs:sequence>
  </xs:complexType>
</xs:element>
<xs:element name="Soggetto">
  <xs:annotation>
    <xs:documentation>Soggetto per il quale viene inviata la comunicazione</xs:documentation>
  </xs:annotation>
  <xs:complexType>
    <xs:sequence>
      <xs:element name="Nome">
        <xs:simpleType>
          <xs:restriction base="xs:string">
            <xs:minLength value="1"/>
            <xs:maxLength value="256"/>
          </xs:restriction>
        </xs:simpleType>
      </xs:element>
      <xs:element name="Cognome">
        <xs:simpleType>
          <xs:restriction base="xs:string">
            <xs:minLength value="1"/>
            <xs:maxLength value="256"/>
          </xs:restriction>
        </xs:simpleType>
      </xs:element>
      <xs:element name="DatiNascita" type="tb:DatiNascitaType" minOccurs="0"/>
      <xs:element name="Ruolo">
        <xs:complexType>
          <xs:simpleContent>
            <xs:extension base="tb:RuoloType">
              <xs:attribute ref="status"/>
            </xs:extension>
          </xs:simpleContent>
        </xs:complexType>
      </xs:element>
      <xs:element name="PostaElettronicaCertificata" type="tb:EmailType" minOccurs="0"/>
      <xs:element name="Residenza" type="tb:IndirizzoType" minOccurs="0"/>
      <xs:element name="DomicilioLegale" type="tb:IndirizzoType" minOccurs="0" maxOccurs="unbounded"/>
    </xs:sequence>
  </xs:complexType>
</xs:element>

```

```

    </xs:sequence>
    <xs:attribute ref="codiceFiscale" use="required"/>
  </xs:complexType>
</xs:element>
<xs:attribute name="codiceFiscale" type="tb:CodiceFiscaleType"/>
</xs:schema>

```

Descrizione degli elementi più significativi.

Ente mittente: indica il codice identificativo dell'ente mittente, cioè dell'ente che invia il proprio albo. Per gli avvocati iscritti a un Consiglio dell'Ordine il codice dell'ente è rappresentato da una stringa data dal prefisso COA, al quale viene aggiunto il codice Istat del comune di riferimento del consiglio dell'ordine stesso. Per tutti gli altri enti il codice identificativo è rappresentato dalla partita IVA dell'ente.

Comunicazione intero albo: se valorizzata a true, la comunicazione s'intende relativa all'intero albo, altrimenti la comunicazione è da intendersi come integrazione di comunicazioni precedenti. Quando l'invio interessa l'intero albo, il sistema effettua prima la cancellazione di tutti i soggetti afferenti all'ente, e successivamente provvede con l'inserimento dei soggetti contenuti nel documento inviato. È garantita l'atomicità dell'intera transazione (cancellazione e successivo inserimento).

Comunicazione soggetti: lista dei soggetti interessati dalla comunicazione.

Operazione richiesta: indica il tipo di operazione inerente al soggetto rispetto aReGIndE; è un tipo enumerato che può assumere i seguenti valori:

- inserimento (valore di default) : trattasi di un nuovo soggetto da censire in ReGIndE;
- cancellazione: trattasi di una cancellazione di un soggetto già censito in ReGIndE;
- modifica: trattasi di una modifica dei dati di un soggetto censito in ReGIndE; si sottolinea che l'operazione di modifica implica di fatto l'eliminazione e il reinserimento dei dati del soggetto, non saranno effettuate mai operazioni di modifica "per differenza" dei dati di profilo.

L'elemento è ignorato se "ComunicazioneInteroAlbo" risulta pari a true.

Ruolo: indica la posizione che il professionista riveste nel contesto del Processo Telematico, anche in questo caso si tratta di un tipo enumerato i cui valori sono:

- Avvocato;
- Praticante;
- AvvocatoEntePubblico: è la posizione rivestita dall'avvocato di una Pubblica Amministrazione.
- FunzionarioEntePubblico: è la posizione rivestita dal funzionario di una Pubblica Amministrazione;
- AltroProfessionista: tutte le categorie di professionisti che operano genericamente come ausiliari del giudice, diverse da quelle sopra.

Lo stato (attributo *status*), che riguarda solo il ruolo di avvocato, può essere uno dei seguenti valori:

- attivo;
- radiato;
- sospeso;
- cancellato.

ALLEGATO 3 STRUTTURA DI ESITI.XML

Schema

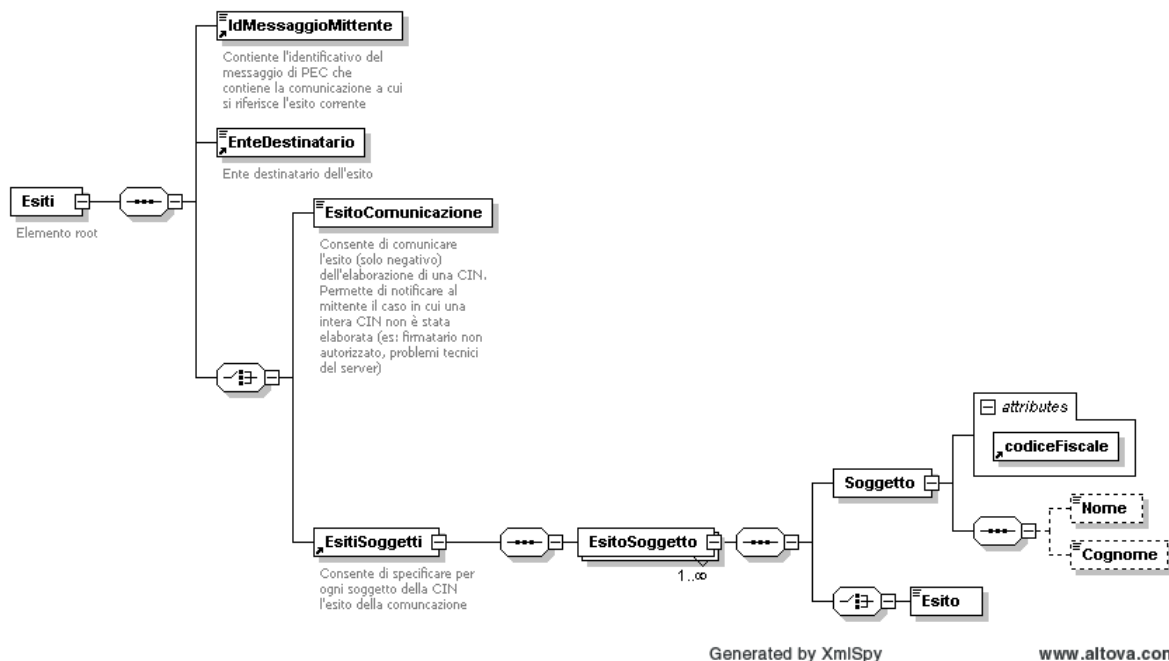

Esiti.xsd

```

<?xml version="1.0" encoding="UTF-8"?>
<xs:schema xmlns:xs="http://www.w3.org/2001/XMLSchema" xmlns:tb="TipiBaseReginde" element-
FormDefault="qualified" attributeFormDefault="unqualified">
  <xs:import namespace="TipiBaseReginde" schemaLocation="TipiBaseReGIndE_1.2.xsd"/>
  <xs:attribute name="codiceFiscale" type="tb:CodiceFiscaleType"/>
  <xs:simpleType name="EsitoComunicazioneType">
    <xs:annotation>
      <xs:documentation>Codifica i codici di esito antepo-
      co</xs:documentation>
    </xs:annotation>
    <xs:restriction base="xs:string">
      <xs:enumeration value="F001">
        <xs:annotation>
          <xs:documentation>Firmatario non autorizzato</xs:documentation>
        </xs:annotation>
      </xs:enumeration>
      <xs:enumeration value="F002">
        <xs:annotation>
          <xs:documentation>Indirizzo mittente di PEC non autorizzato</xs:documentation>
        </xs:annotation>
      </xs:enumeration>
      <xs:enumeration value="F003">
        <xs:annotation>
          <xs:documentation>Errore file non conforme allo schema</xs:documentation>
        </xs:annotation>
      </xs:enumeration>
      <xs:enumeration value="F004">
        <xs:annotation>
          <xs:documentation>Ente non autorizzato all'invio dell'intero albo</xs:documentation>
        </xs:annotation>
      </xs:enumeration>
      <xs:enumeration value="F005">
        <xs:annotation>
          <xs:documentation>Formato messaggio non conforme</xs:documentation>
        </xs:annotation>
      </xs:enumeration>
      <xs:enumeration value="F006">
        <xs:annotation>
          <xs:documentation>Dominio PEC non autorizzato</xs:documentation>
        </xs:annotation>
      </xs:enumeration>
      <xs:enumeration value="F007">
        <xs:annotation>

```

```

    <xs:documentation>Impossibile inserire il soggetto nell'ente fittizio in quanto diverso da
altro professionista</xs:documentation>
  </xs:annotation>
</xs:enumeration>
<xs:enumeration value="F008">
  <xs:annotation>
    <xs:documentation>Soggetto iscritto a piu' enti</xs:documentation>
  </xs:annotation>
</xs:enumeration>
<xs:enumeration value="F999">
  <xs:annotation>
    <xs:documentation>Errore generico del sistema</xs:documentation>
  </xs:annotation>
</xs:enumeration>
</xs:restriction>
</xs:simpleType>
<xs:simpleType name="EsitoSoggettoType">
  <xs:annotation>
    <xs:documentation>Codifica i codici di esito positivo con il prefisso "S", quelli di warning
con il prefisso "W", quelli di esito negativo con il prefisso "E"</xs:documentation>
  </xs:annotation>
  <xs:restriction base="xs:string">
    <xs:enumeration value="S000">
      <xs:annotation>
        <xs:documentation>Operazione eseguita correttamente</xs:documentation>
      </xs:annotation>
    </xs:enumeration>
    <xs:enumeration value="W001">
      <xs:annotation>
        <xs:documentation>Inserimento soggetto gia' presente in altro ente, il soggetto e' stato
legato anche al nuovo ente ma il suo profilo anagrafico non e' stato modificato, per quest'ultima
operazione e' necessaria una richiesta esplicita di modifica</xs:documentation>
      </xs:annotation>
    </xs:enumeration>
    <xs:enumeration value="E001">
      <xs:annotation>
        <xs:documentation>PEC soggetto non valida</xs:documentation>
      </xs:annotation>
    </xs:enumeration>
    <xs:enumeration value="E002">
      <xs:annotation>
        <xs:documentation>Dati anagrafici del soggetto non validi</xs:documentation>
      </xs:annotation>
    </xs:enumeration>
    <xs:enumeration value="E003">
      <xs:annotation>
        <xs:documentation>Impossibile inserire il soggetto in quanto gia' presente nell'ente mit-
tente</xs:documentation>
      </xs:annotation>
    </xs:enumeration>
    <xs:enumeration value="E004">
      <xs:annotation>
        <xs:documentation>Impossibile cancellare il soggetto in quanto non presente nell'ente mit-
tente</xs:documentation>
      </xs:annotation>
    </xs:enumeration>
    <xs:enumeration value="E005">
      <xs:annotation>
        <xs:documentation>Impossibile modificare i dati del soggetto in quanto non presente
nell'ente mittente</xs:documentation>
      </xs:annotation>
    </xs:enumeration>
    <xs:enumeration value="E006">
      <xs:annotation>
        <xs:documentation>Dominio PEC soggetto non autorizzato</xs:documentation>
      </xs:annotation>
    </xs:enumeration>
    <xs:enumeration value="E007">
      <xs:annotation>
        <xs:documentation>Impossibile inserire il soggetto nell'ente fittizio in quanto diverso da
altro professionista</xs:documentation>
      </xs:annotation>
    </xs:enumeration>
    <xs:enumeration value="E008">
      <xs:annotation>
        <xs:documentation>Avvocato iscritto a piu' enti/ordini</xs:documentation>
      </xs:annotation>
    </xs:enumeration>
    <xs:enumeration value="E999">
      <xs:annotation>
        <xs:documentation>Errore generico durante l'operazione</xs:documentation>
      </xs:annotation>
    </xs:enumeration>
  </xs:restriction>
</xs:simpleType>
<xs:element name="IdMessaggioMittente">
  <xs:annotation>

```

```

    <xs:documentation>Contiene l'identificativo del messaggio di PEC che contiene la comunicazione
a cui si riferisce l'esito corrente</xs:documentation>
  </xs:annotation>
</xs:element>
<xs:element name="Esiti">
  <xs:annotation>
    <xs:documentation>Elemento root</xs:documentation>
  </xs:annotation>
  <xs:complexType>
    <xs:sequence>
      <xs:element ref="IdMessaggioMittente"/>
      <xs:element ref="EnteDestinatario">
        <xs:annotation>
          <xs:documentation>Ente destinatario dell'esito</xs:documentation>
        </xs:annotation>
      </xs:element>
      <xs:choice>
        <xs:element name="EsitoComunicazione" type="EsitoComunicazioneType">
          <xs:annotation>
            <xs:documentation>Consente di comunicare l'esito (solo negativo) dell'elaborazione di
una CIN. Permette di notificare al mittente il caso in cui una intera CIN non è stata elaborata (es:
firmatario non autorizzato, problemi tecnici del server)</xs:documentation>
          </xs:annotation>
        </xs:element>
        <xs:element ref="EsitiSoggetti">
          <xs:annotation>
            <xs:documentation>Consente di specificare per ogni soggetto della CIN l'esito della
comunicazione</xs:documentation>
          </xs:annotation>
        </xs:element>
      </xs:choice>
    </xs:sequence>
  </xs:complexType>
</xs:element>
<xs:element name="EsitiSoggetti">
  <xs:complexType>
    <xs:sequence>
      <xs:element name="EsitoSoggetto" maxOccurs="unbounded">
        <xs:complexType>
          <xs:sequence>
            <xs:element name="Soggetto">
              <xs:complexType>
                <xs:sequence>
                  <xs:element name="Nome" type="xs:string" minOccurs="0"/>
                  <xs:element name="Cognome" type="xs:string" minOccurs="0"/>
                </xs:sequence>
                <xs:attribute ref="codiceFiscale" use="required"/>
              </xs:complexType>
            </xs:element>
            <xs:choice>
              <xs:element name="Esito" type="EsitoSoggettoType"/>
            </xs:choice>
          </xs:sequence>
        </xs:complexType>
      </xs:element>
    </xs:sequence>
  </xs:complexType>
</xs:element>
<xs:element name="EnteDestinatario" type="tb:EnteType"/>
</xs:schema>

```

Descrizione degli elementi più significativi.

Id Messaggio Mittente: è l'elemento che contiene l'identificativo del messaggio di PEC il cui allegato è il file *ComunicazioniSoggetti.xml*;

Ente Destinatario: codice dell'ente destinatario del messaggio di PEC di risposta alla comunicazione in-vio albo;

Esito Comunicazione: indica l'esito dell'elaborazione di una comunicazione di inserimento soggetti non andata a buon fine. Viene valorizzato solo nel caso in cui un intero file di *ComunicazioniSoggetti.xml* non sia stato elaborato. Il codice dell'errore è caratterizzato dal tipo enumerato *EsitoComunicazioneType*; ad esempio nel caso di mancata validazione del file xml il contenuto dell'elemento riporterà la descrizione dell'errore specifico. I codici errori previsti dal tipo *EsitoComunicazioneType* sono i seguenti:

- F001 firmatario non autorizzato;
- F002 indirizzo mittente di PEC non autorizzato;
- F003 errore file non conforme allo schema;
- F004 ente non autorizzato all'invio dell'intero albo;
- F005 formato messaggio non conforme;
- F999 errore generico del sistema.

Esiti Soggetti: specifica per ogni soggetto del file di *ComunicazioniSoggetti.xml* l'esito della comunicazione; il codice dell'errore è indicato nell'attributo Esito, che notifica l'esito dell'operazione richiesta per ciascun soggetto; l'esito è caratterizzato da un codice appartenente al tipo enumerato EsitoSoggettoType; la semantica utilizzata per questa tipologia di esito prevede il carattere "S" come iniziale per i gli esiti positivi, "W" per i messaggi di warning e "E" per gli errori.

- S000 Operazione eseguita correttamente.
- W001 Inserimento soggetto già presente in altro ente, il soggetto è stato legato anche al nuovo ente ma il suo profilo anagrafico non è stato modificato, per quest'ultima operazione è necessaria una richiesta esplicita di modifica.
- E001 PEC soggetto non valida: la casella ha un formato non valido.
- E002 Dati anagrafici del soggetto non validi.
- E003 Impossibile inserire il soggetto in quanto già presente nell'ente mittente.
- E004 Impossibile cancellare il soggetto in quanto non presente nell'ente mittente.
- E005 Impossibile modificare i dati del soggetto in quanto non presente nell'ente mittente.
- E006 PEC soggetto non valida: la casella non appartiene ad un dominio di PEC.
- E999 Errore generico durante l'operazione.

Al fine di rendere immediatamente evidenti al destinatario del messaggio di PEC le eventuali eccezioni, nel body del messaggio stesso sono inserite le stesse informazioni di dettaglio riportate nell'allegato Esito.xml, limitatamente agli esiti negativi.

ALLEGATO 4
DTD DEI FILE E MESSAGGI DI SISTEMA

IndiceBusta.dtd

```
<?xml version="1.0" encoding="UTF-8"?>
<!ELEMENT IndiceBusta (Atto, Allegato*)>
<!ELEMENT Atto EMPTY>
<!ELEMENT Allegato EMPTY>
<!ATTLIST Atto
  Nome CDATA #REQUIRED
  ID ID #REQUIRED
>
<!ATTLIST Allegato
  Nome CDATA #REQUIRED
  ID ID #REQUIRED
  Tipo (SM | IR | PL | DA | RT | RU | PA | RA) #REQUIRED
>
<!-- Definizione dei valori dell'attributo Tipo per l'elemento Allegato
SM = Allegato semplice
IR = Nota Iscrizione a Ruolo
PL = Procura alle liti
DA = Dati Atto
RT = Ricevuta Telematica (a seguito di pagamento telematico)
RX = Relazione di notificazione redatta dall'UNEP (in formato XML)
RS = Scansione dell'atto notificato dall'ufficiale giudiziario (e collegato all'XML)
PA = Messaggio di PEC inviato nella notifica tra avvocati (Regolamento art. 18, comma 1)
RA = Ricevuta di avvenuta consegna a seguito di notifica telematica tra avvocati (riferita a
PA)
-->
```

Comunicazione.dtd

```
<?xml version="1.0" encoding="UTF-8"?>
<!ENTITY % dataPubblicazione "2009-02-17">
<!ELEMENT Comunicazione (NumeroRuolo, Oggetto, Contenuto, CodiceUG, CodiceFiscaleDestinatario)>
<!ELEMENT NumeroRuolo (#PCDATA)>
<!ELEMENT Oggetto (#PCDATA)>
<!ELEMENT Contenuto (#PCDATA)>
<!ELEMENT CodiceUG (#PCDATA)>
<!ELEMENT CodiceFiscaleDestinatario (#PCDATA)>
```

ALLEGATO 5

STRUTTURA DI DATIATTO.XML

Per la definizione di *DatiAtto.xml* sono usati gli *XML-Schema (XSD)*, strutturati allo scopo di fornire un insieme di specifiche estendibile ed espandibile, sfruttando in particolare i meccanismi dei “tipi xml” disponibili negli XML-Schema.

I file .xsd sono riportati alla fine del presente allegato e sono disponibili, in formato elettronico, all'indirizzo:

<http://www.processotelematico.giustizia.it/pdapublic/resources/file/XSD/>.

È stato definito un dizionario di tipi xml idoneo per la composizione delle varie tipologie di atto.

La figura che segue riporta la struttura dei namespace:



Figura 1 - Struttura dei namespace per DatiAtto.xml

Dizionario di base

Il dizionario di elementi per la definizione dei dati relativi all'atto si costituisce di tre namespace fondamentali:

- <http://schemi.processotelematico.giustizia.it/tipi/>: è definito nel file *tipi-base.xsd*; lo schema contiene estensioni di tipi base XML, del tipo float con formati particolari, stringhe con formati particolari e così via; le codifiche definite sono tutte auto descritte utilizzando gli elementi di commento e documentazione proprie della specifica degli XML Schema; in altre parole ad ogni elemento della enumerazione è associata tramite tag *annotation* l'opportuna descrizione.
- <http://schemi.processotelematico.giustizia.it/tipi/anagrafiche/>: è definito nel file *tipi-anagrafiche.xsd*; lo schema contiene la definizione dei tipi di anagrafica necessari alla definizione delle strutture dati; ad esempio è definito il tipo Parte, il tipo Avvocato e così via;
- <http://schemi.processotelematico.giustizia.it/tipi/atti/>: file *tipi-atti.xsd*; lo schema contiene la specifica dei tipi base utilizzati per la definizione delle strutture dati relative ai dati dell'atto.

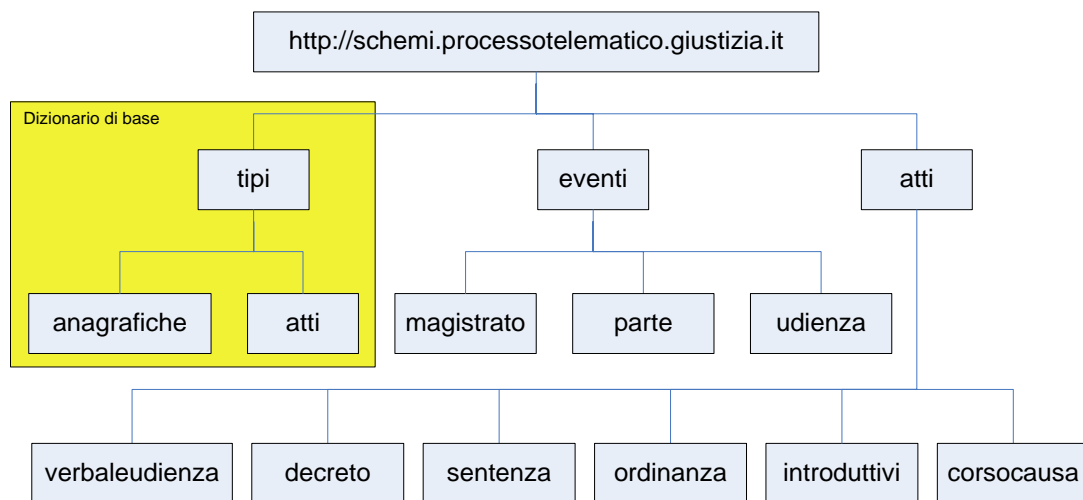
In particolare sono stati dichiarati due tipi xml astratti per la modellazione di tutti gli atti come appresso riportato.

- AttoIntroduttivo: modella le caratteristiche comuni di tutti gli atti introduttivi, cioè la specifica dell'anagrafica del procedimento, in altre parole l'indicazione degli avvocati e delle parti coinvolte nonché l'oggetto di merito della causa. La definizione di questa tipologia base di atto è conforme alle informazioni che il sistema di cancelleria richiede al momento dell'iscrizione al ruolo.
- AttoProcedimento: modella il generico atto in corso di causa, sia esso di parte, dell'incaricato dal giudice o del magistrato. Si tratta in ultima analisi di legare l'atto a un procedimento in essere all'interno dei sistemi di cancelleria.

Lo schema inoltre introduce il tipo xml base per tutti gli eventi del sistema di cancelleria, il tipo “IstanzaEvento”.

Dizionario di registro

Il Dizionario di Registro definisce le strutture degli atti propri del registro in essere, nel contesto del PCT i registri supportati erano: Contenzioso Civile e Diritto del Lavoro.

Per completezza, nel seguito si descriveranno brevemente i namespace definiti. I namespace (e relativi file *.xsd*) sopra elencati servono per la costruzione dei dizionari relativi al registro o sistema di interesse costituito dagli atti e dagli eventi scaricabili da questi. Con evento si intende qui il nome dell'evento e, laddove praticabile, il nome ed il tipo dei parametri o meglio delle informazioni necessarie allo scarico dell'evento stesso.

L'utilizzo del nome dell'evento, e non del relativo codice, ha il vantaggio di non esporre i dettagli implementativi dei sistemi di cancelleria e oltretutto offre un ulteriore grado di libertà, non è detto infatti che allo stesso nome evento definito nella struttura XML corrisponda sempre lo scarico dello stesso evento sui sistemi di cancelleria; l'evento potrebbe ad esempio essere funzione dello stato del fascicolo oppure del valore di un parametro. Questo permette di ridurre la specifica dei tipi XML per i vari eventi e permette una maggiore flessibilità di gestione da parte dei sistemi di cancelleria.

A partire dai namespace base descritti al paragrafo precedente per quanto riguarda i registri afferenti il giudizio di cognizione sono stati definiti i seguenti schemi:

- <http://schemi.processotelematico.giustizia.it/eventi/magistrato>
File *'eventi-magistrato.xsd'*. Lo schema contiene la definizione di tutti gli eventi scaricabili da atti del magistrato.
- <http://schemi.processotelematico.giustizia.it/eventi/parte>
File *'eventi-parte.xsd'*. Definizione di tutti gli eventi scaricabili da atti di parte.
- <http://schemi.processotelematico.giustizia.it/eventi/udienza>
File *'eventi-udienza.xsd'*. Definizione degli eventi scaricabili da un verbale di udienza.

Le tipologie di atti producibili a partire dagli elementi costitutivi elencati in precedenza sono organizzate in namespace in modo da essere classificate per macro tipologia.

Gli atti del magistrato possono essere classificati nei seguenti namespace:

- <http://schemi.processotelematico.giustizia.it/atti/Decreto>
- <http://schemi.processotelematico.giustizia.it/atti/Ordinanza>
- <http://schemi.processotelematico.giustizia.it/atti/Sentenza>

Gli atti di parte nei seguenti namespace:

- <http://schemi.processotelematico.giustizia.it/atti/Introduttivi>
- <http://schemi.processotelematico.giustizia.it/atti/CorsoCausa>

I verbali di udienza nei seguenti namespace:

- <http://schemi.processotelematico.giustizia.it/atti/VerbaleUdienza>

Versioning

La gestione del versioning negli XML Schema può essere implementata utilizzando due approcci:

1. *utilizzo dell'attributo 'version' dell'elemento schema.*

L'utilizzo dell'attributo ha il vantaggio di essere nativo della specifica e di permettere la non proliferazione dei namespace nel caso vengano prodotte molte versioni.

Lo svantaggio maggiore è quello di non poter referenziare esplicitamente una determinata versione per la validazione.

2. *modificare il namespace di definizione dello schema.*

Ogni nuova versione ha un suo namespace ben definito che riporta all'interno del nome il numero della versione stessa.

L'approccio ha lo svantaggio di far proliferare in maniera eccessiva i namespace nel caso di frequenti modifiche, ma allo stesso tempo è possibile effettuare la validazione riferendosi ad una specifica versione, è sufficiente referenziare il namespace opportuno.

Nell'ambito della specifica in oggetto la gestione del versioning utilizza una combinazione dei due approcci.

L'introduzione di modifiche che non inficiano la validazione di documenti scritti con la versione precedente è da ritenere di lieve entità per cui il nuovo rilascio seguirà il primo approccio. Ad esempio, la definizione di nuovi elementi/tipi nel contesto di namespace già definiti o l'introduzione all'interno di elementi già definiti di parti opzionali non compromette la validazione di documenti precedenti, per cui è sufficiente modificare l'attributo 'version' dello schema per identificare la nuova versione. In questo caso il primo approccio è da preferire perché soprattutto nelle fasi iniziali del progetto le modifiche di lieve entità potrebbero essere numerose.

L'introduzione di modifiche strutturali, come ad esempio la modifica del modello di un elemento (scelta o sequenza) o la modifica dell'obbligatorietà/molteplicità di elementi o parti di essi già definiti, compromette la validazione di documenti prodotti in precedenza. Tali interventi sono da ritenere di entità significativa quindi per la validazione è fondamentale referenziare il namespace (la versione) corretto. Per questa ragione il secondo approccio è preferibile.

A fronte della pubblicazione delle nuove versioni quelle non aggiornate sono mantenute come deprecate per un periodo necessario a permettere l'adeguamento dei sistemi di redazione esterni al termine del quale la versione deprecata sarà dunque dismessa.

Estensione ai registri delle Esecuzioni

Data la profonda differenza giuridica e sistemistica esistente tra i registri afferenti all'area del Contenzioso Civile e quelli relativi alle Esecuzioni Civili e Concorsuali si è scelto di non estendere i namespace descritti in precedenza con l'introduzione di nuovi atti, ma piuttosto di definirne di nuovi ed organizzarli in maniera più logica e strutturata. Ad esempio nella loro denominazione è stato inserito anche il riferimento al soggetto che redige l'atto, questo permette una migliore e più rapida classificazione della macrotipologia di atto.

L'organizzazione dei namespace è visibile nella figura seguente.



Figura 2 - Organizzazione namespace estensione PCT

In particolare, i vocabolari di base descritti ai paragrafi precedenti sono stati estesi introducendo nuovi tipi di utilità svincolati dal particolare registro, per ora sono impiegati unicamente nella definizione degli

atti oggetto del presente documento, ma dato il loro carattere generale potrebbero essere inclusi anche nelle future modifiche agli atti riguardanti i registri dell'area del Contenzioso.

Gli atti dei registri delle Esecuzioni Individuali e Concorsuali sono definiti in namespace di registro dedicati, in dettaglio:

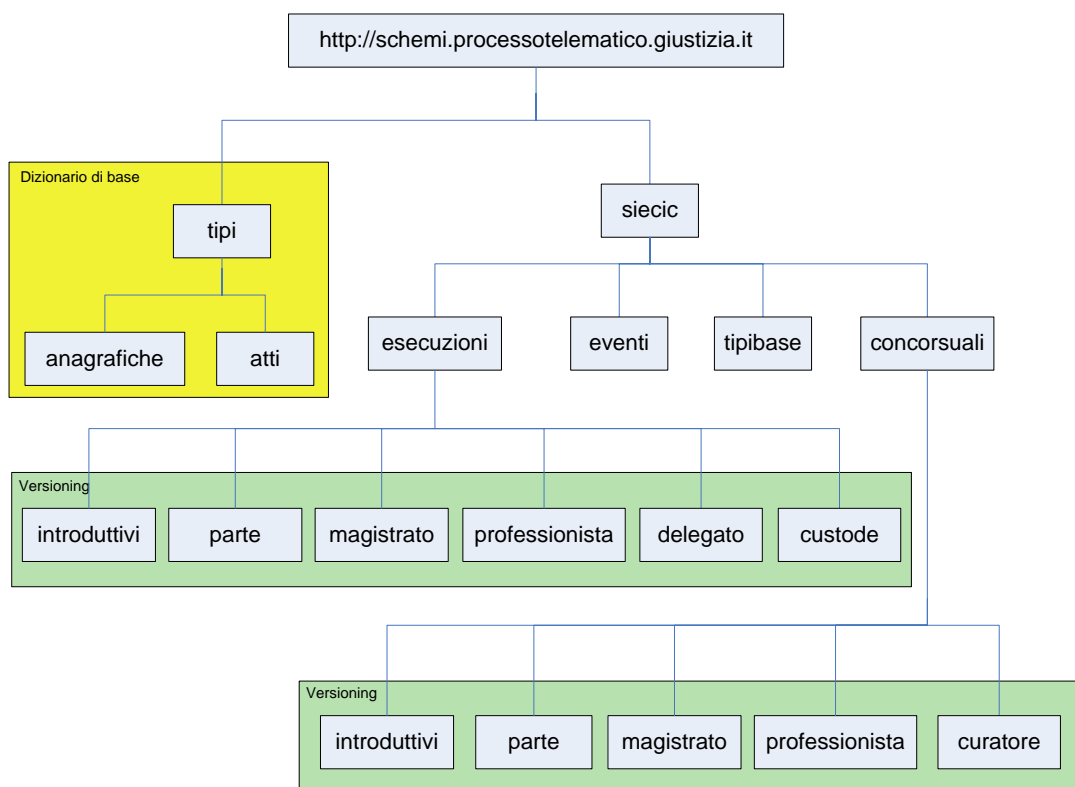
- <http://schemi.processotelematico.giustizia.it/siecic/eventi>

Il namespace definisce tutti gli eventi scaricabili da un atto. Fa parte del dizionario dell'estensione, costituisce cioè un componente costitutivo della specifica degli atti.

- <http://schemi.processotelematico.giustizia.it/siecic/tipibase>

Contiene la specifica di tipi base necessari per la costruzione degli atti, anche questo namespace fa parte del dizionario dei registri oggetto dell'integrazione.

A partire dal dizionario di base e dai due dizionari elencati in precedenza vengono definiti gli atti organizzati secondo namespace soggetti alle regole di versioning delineate in 0.

Per il registro delle esecuzioni civili si ha:

- <http://schemi.processotelematico.giustizia.it/siecic/esecuzioni/introductivi>

Namespace degli atti per l'iscrizione del procedimento nel registro.

- <http://schemi.processotelematico.giustizia.it/siecic/esecuzioni/parte>

Namespace degli atti producibili dai difensori delle parti.

- <http://schemi.processotelematico.giustizia.it/siecic/esecuzioni/magistrato>

Namespace degli atti producibili dal magistrato.

- <http://schemi.processotelematico.giustizia.it/siecic/esecuzioni/professionista>

Namespace degli atti producibili dai periti e dai consulenti di parte.

- <http://schemi.processotelematico.giustizia.it/siecic/esecuzioni/delegato>

Namespace degli atti producibili dai delegati.

I suddetti namespace sono soggetti alle regole di versioning per cui per identificare la prima versione degli atti di parte occorrerà scrivere:

<http://schemi.processotelematico.giustizia.it/siecic/esecuzioni/parte/v1>.

Eventuali successive versioni saranno identificate con la stringa "v2"→"vN".

Visto quanto sopra, per il registro delle Esecuzioni Concorsuali si sono definiti:

- <http://schemi.processotelematico.giustizia.it/siecic/concorsuali/introductivi>

- <http://schemi.processotelematico.giustizia.it/siecic/concorsuali/parte>

- <http://schemi.processotelematico.giustizia.it/siecic/concorsuali/magistrato>

- <http://schemi.processotelematico.giustizia.it/siecic/concorsuali/professionista>

- <http://schemi.processotelematico.giustizia.it/siecic/concorsuali/curatore>

Quest'ultimo namespace definito per le sole Procedure Concorsuali definisce le strutture degli atti producibili dai curatori fallimentari.

Nullabilità

L'integrazione dei registri delle Esecuzioni Individuali e Concorsuali non modifica l'architettura generale della specifica nel suo complesso, tuttavia presenta alcune caratteristiche peculiari rispetto agli altri registri dell'area civile che necessitano di una opportuna gestione.

La maggior parte degli elementi che veicolano informazioni significative per i sistemi di cancelleria sono opzionali anche nel caso dei registri in oggetto, questo per condividere la filosofia per cui *DatiAtto.xml* deve servire da ausilio ai sistemi di cancelleria, ma non è assolutamente richiesto che il depositante ne specifichi in maniera completa ogni sua parte, in modo da mantenere bassa la complessità e di incentivare l'instaurazione di *best practice* per l'utilizzo di tali strumenti, cioè maggiore è l'informazione specificata, migliore e più efficiente sarà il recepimento dell'atto e quindi il *workflow* del procedimento.

Nei registri in questione occorre però distinguere, soprattutto per fini statistici e di controllo gestione, i casi in cui l'informazione non è stata fornita perché non specificata oppure perché non applicabile.

L'implementazione del requisito è effettuata tramite l'utilizzo dell'attributo *nullable* previsto dalla specifica XML Schema introdotto per formalizzare tale distinzione. L'attributo è specificato nella definizione di ogni elemento relativo alle informazioni per i sistemi di cancelleria. Nei documenti prodotti se

L'informazione (elemento) ha l'attributo "nil" impostato a "true" il dato per i sistemi di cancelleria è da ritenere non presente perché non applicabile, mentre se l'informazione (elemento) viene omessa significa che non è presente perché non fornita.

Demarcazione informazione

Il carattere opzionale delle informazioni utili introduce nel caso dei registri in oggetto un ulteriore aspetto da tenere in considerazione: dato il loro notevole numero è utile segnalare, documentare o semplicemente marcare tutte quelle informazioni che, se fornite, possono agevolare in maniera significativa l'intervento del personale di cancelleria. L'intento è quello di individuare e quindi documentare un insieme minimale di dati necessari.

L'approccio è quello di sfruttare le proprietà di documentazione propri degli XML Schema, come è noto infatti è possibile inserire praticamente ovunque *tag* di annotazione (*annotation*) all'interno della specifica di ogni singolo schema.

La struttura del *tag* in questione prevede come elementi figli *tag* denominati *appinfo*, elementi che possono contenere qualsiasi contenuto XML valido. Gli elementi *appinfo* sono intesi per indicare qualsiasi informazione utile alle applicazioni che dovranno utilizzare gli schemi, in altre parole ciò che il requisito in questione richiede.

Il contenuto di tali elementi per ora non viene ulteriormente specificato e potrà essere soggetto ad evoluzione future, per ora verranno solo qualificati con l'attributo *source* impostato a <http://www.giustizia.it/gl/sgr>. La presenza di tali *tag* all'interno degli elementi di *annotation* demarcherà informazioni necessarie ai sistemi di cancelleria (sistemi di gestione registri) al momento dell'accettazione dell'atto.

Dizionario di base specifico per le Esecuzioni

La costruzione della specifica per l'integrazione dei registri in oggetto parte dalla definizione di un dizionario base di tipi specifici, in accordo con l'approccio seguito per il trattamento dei registri già gestiti dalle infrastrutture del Processo Civile Telematico.

Le entità del dizionario, elencate nella tabella seguente, sono definite nel namespace <http://schemi.processotelematico.giustizia.it/siecic/tipibase> e si trovano nel file "tipi-base-siecic.xsd".

Dizionario Eventi per l'ambito Esecuzioni

Il dizionario degli eventi contiene tutte le entità che definiscono un evento scaricabile da un deposito atto nel contesto dei sistemi oggetto.

Il dizionario è definito nel namespace:

<http://schemi.processotelematico.giustizia.it/siecic/eventi>.

L'approccio seguito è il medesimo adottato per la specifica degli analoghi dizionari nell'ambito dei registri già amministrati dall'infrastruttura del Processo Civile Telematico:

- La definizione di un tipo formalizza la 'segnatura' di una procedura di gestione dell'evento, cioè i suoi parametri di ingresso.
- La definizione di un elemento a cui è assegnato un tipo definito formalizza l'evento vero è proprio.

Un evento è un elemento che deve essere riutilizzato nella definizione di vari tipi di atti, la sua presenza qualifica l'atto e rende chiaro l'intervento da effettuare sui sistemi di cancelleria.

Data la ridotta complessità della mappatura tra atti ed eventi nel contesto dei registri in questione, non è stato fatto un largo uso di elementi di tale dizionario; in altre parole, nella maggior parte di casi, data una tipologia di atto è già chiaro nel contesto dei registri oggetto di integrazione quali sono gli eventi ad esso associati, per cui non c'è necessità di qualificare ulteriormente l'atto. Fanno ovviamente eccezione gli atti generici in cui la presenza dell'evento è necessaria per rendere chiaro l'intervento da effettuare sui sistemi di cancelleria.

XSD degli atti processuali

CorsoCausa.xsd

```
<?xml version="1.0" encoding="UTF-8"?>
<xs:schema xmlns="http://schemi.processotelematico.giustizia.it/atti/CorsoCausa"
xmlns:tns="http://schemi.processotelematico.giustizia.it/atti/CorsoCausa"
```

```

xmlns:xs="http://www.w3.org/2001/XMLSchema"
xmlns:pt="http://schemi.processotelematico.giustizia.it/tipi/atti"
xmlns:at="http://schemi.processotelematico.giustizia.it/tipi/anagrafiche"
xmlns:evt="http://schemi.processotelematico.giustizia.it/eventi/parte" target-
Namespace="http://schemi.processotelematico.giustizia.it/atti/CorsoCausa" element-
FormDefault="qualified" attributeFormDefault="unqualified">
  <xs:import namespace="http://schemi.processotelematico.giustizia.it/tipi/atti" schemaLoca-
tion="./tipi-atti.xsd"/>
  <xs:import namespace="http://schemi.processotelematico.giustizia.it/tipi/anagrafiche" schemaLoca-
tion="./tipi-anagrafiche.xsd"/>
  <xs:import namespace="http://schemi.processotelematico.giustizia.it/eventi/parte" schemaLoca-
tion="./eventi-parte.xsd"/>
  <xs:annotation>
    <xs:documentation>ATTI DI PARTE IN CORSO DI CAUSA</xs:documentation>
    <xs:documentation>Gli atti qui definiti si riferiscono a procedimenti in esse-
re</xs:documentation>
  </xs:annotation>
  <xs:complexType name="IstanzeGeneriche">
    <xs:choice minOccurs="0">
      <xs:element ref="evt:IstanzaAnticipazioneDifferimentoUdienza"/>
      <xs:element ref="evt:IstanzaCorrezioneErroreMateriale"/>
      <xs:element ref="evt:IstanzaInterruzione"/>
      <xs:element ref="evt:IstanzaEstromissione"/>
      <xs:element ref="evt:IstanzaRimessioneTermini"/>
      <xs:element ref="evt:IstanzaRimessioneInIstruttoria"/>
      <xs:element ref="evt:IstanzaSospensioneProvvisoriaEsecuzione"/>
      <xs:element ref="evt:IstanzaRicusazioneGiudice"/>
      <xs:element ref="evt:IstanzaRicusazioneCtu"/>
      <xs:element ref="evt:RichiestaInefficaciaMisuraCautelare"/>
      <xs:element ref="evt:IstanzaExArt186Bis"/>
      <xs:element ref="evt:IstanzaExArt186Ter"/>
      <xs:element ref="evt:IstanzaExArt186Quater"/>
      <xs:element ref="evt:IstanzaFissazioneUdienza"/>
      <xs:element ref="evt:IstanzaTrasformazioneInConsensuale"/>
      <xs:element ref="evt:IstanzaRichiestaInefficaciaExArt188"/>
      <xs:element ref="evt:IstanzaRichiestaEsecutorietaExArt647"/>
      <xs:element ref="evt:IstanzaRinuncia"/>
      <xs:element ref="evt:IstanzaDeferimentoGiuramento"/>
    </xs:choice>
  </xs:complexType>
  <xs:group name="RicorsiGenerici">
    <xs:choice>
      <xs:element ref="evt:DepositoRicorsoDiRiassunzione"/>
      <xs:element ref="evt:DepositoRicorsoFissazioneUdienzaDiProsecuzioneProcedimento"/>
      <xs:element ref="evt:RichiestaFissazioneModalitaProvvedimento"/>
      <xs:element ref="evt:OpposizioneTardivaExArt668"/>
    </xs:choice>
  </xs:group>
  <xs:group name="IstanzeGenericheMemoria">
    <xs:annotation>
      <xs:documentation>Istanze presentabili nelle memorie generiche</xs:documentation>
    </xs:annotation>
    <xs:sequence>
      <xs:element ref="evt:IstanzaExArt186Bis" minOccurs="0"/>
      <xs:element ref="evt:IstanzaExArt186Ter" minOccurs="0"/>
      <xs:element ref="evt:IstanzaEstromissione" minOccurs="0"/>
      <xs:element ref="evt:IstanzaInterruzione" minOccurs="0"/>
      <xs:element ref="evt:DepositoProveExArt210Cpc" minOccurs="0"/>
    </xs:sequence>
  </xs:group>
  <xs:group name="IstanzeGenericheReplica">
    <xs:annotation>
      <xs:documentation>Istanze presentabili nelle memorie di replica generiche</xs:documentation>
    </xs:annotation>
    <xs:sequence>
      <xs:element ref="evt:IstanzaDiscussioneOrale" minOccurs="0"/>
      <xs:element ref="evt:DepositoProveExArt210Cpc" minOccurs="0"/>
    </xs:sequence>
  </xs:group>
  <xs:element name="AttoCostituzioneNuovoAvvocato">
    <xs:annotation>
      <xs:documentation>Atto di costituzione nuovo avvocato</xs:documentation>
    </xs:annotation>
    <xs:complexType>
      <xs:complexContent>
        <xs:extension base="pt:AttoProcedimento">
          <xs:sequence>
            <xs:element ref="ModificheAnagrafica"/>
            <xs:element ref="pt:domanda"/>
          </xs:sequence>
        </xs:extension>
      </xs:complexContent>
    </xs:complexType>
  </xs:element>
  <xs:element name="AttoDelega">
    <xs:annotation>
      <xs:documentation>Atto di revoca o di delega degli avvocati</xs:documentation>
    </xs:annotation>

```



```

<xs:complexType>
  <xs:sequence>
    <xs:choice>
      <xs:annotation>
        <xs:documentation>L'atto puo' essere indirizzato ad un ufficio/ruolo oppure ad una causa
specifica</xs:documentation>
      </xs:annotation>
      <xs:element name="destinazione">
        <xs:complexType>
          <xs:attributeGroup ref="pt:RegistroTelematico"/>
        </xs:complexType>
      </xs:element>
      <xs:element name="riferimentoCausa" type="pt:RiferimentoProcedimento">
        <xs:annotation>
          <xs:documentation>Riferimento alla causa oggetto della revoca o della dele-
ga</xs:documentation>
        </xs:annotation>
      </xs:element>
    </xs:choice>
    <xs:element name="Avvocato" type="at:Soggetto">
      <xs:annotation>
        <xs:documentation>Dati dell'avvocato oggetto della revoca o della dele-
ga</xs:documentation>
      </xs:annotation>
    </xs:element>
    <xs:choice>
      <xs:element name="delega">
        <xs:annotation>
          <xs:documentation>Ordina la delega delle cause</xs:documentation>
        </xs:annotation>
      </xs:element>
      <xs:element name="revoca">
        <xs:annotation>
          <xs:documentation>Ordina la revoca della delega</xs:documentation>
        </xs:annotation>
      </xs:element>
    </xs:choice>
    <xs:element ref="pt:domanda" minOccurs="0"/>
  </xs:sequence>
</xs:complexType>
</xs:element>
<xs:element name="IstanzaGenerica">
  <xs:annotation>
    <xs:documentation>Istanza generica depositabile dall'avvocato</xs:documentation>
  </xs:annotation>
  <xs:complexType>
    <xs:complexContent>
      <xs:extension base="pt:AttoProcedimento">
        <xs:sequence>
          <xs:element name="deposito" type="IstanzeGeneriche"/>
          <xs:element ref="pt:domanda" minOccurs="0"/>
        </xs:sequence>
      </xs:extension>
    </xs:complexContent>
  </xs:complexType>
</xs:element>
<xs:element name="Comparsa180">
  <xs:annotation>
    <xs:documentation>Atto di comparsa ex art. 180 c.p.c.</xs:documentation>
  </xs:annotation>
  <xs:complexType>
    <xs:complexContent>
      <xs:extension base="pt:AttoProcedimento">
        <xs:sequence>
          <xs:element ref="ModificheAnagrafica" minOccurs="0"/>
          <xs:element ref="pt:domanda" minOccurs="0"/>
          <xs:element name="istanze" minOccurs="0">
            <xs:complexType>
              <xs:sequence>
                <xs:element ref="evt:IstanzaRicusazioneGiudice" minOccurs="0"/>
                <xs:element ref="evt:IstanzaEstromissione" minOccurs="0"/>
                <xs:element ref="evt:IstanzaExArt186Bis" minOccurs="0"/>
                <xs:element ref="evt:IstanzaExArt186Ter" minOccurs="0"/>
              </xs:sequence>
            </xs:complexType>
          </xs:element>
        </xs:sequence>
      </xs:extension>
    </xs:complexContent>
  </xs:complexType>
</xs:element>
<xs:element name="CostituzioneSemplice">
  <xs:annotation>
    <xs:documentation>Atto di costituzione delle parti</xs:documentation>
  </xs:annotation>
  <xs:complexType>
    <xs:complexContent>
      <xs:extension base="pt:AttoProcedimento">

```

```

<xs:sequence>
  <xs:element ref="ModificheAnagrafica"/>
  <xs:element ref="pt:domanda" minOccurs="0"/>
  <xs:element name="istanze" minOccurs="0">
    <xs:annotation>
      <xs:documentation>Istanze opzionali presentabili contestualmente alla costituzione
delle parti</xs:documentation>
    </xs:annotation>
    <xs:complexType>
      <xs:sequence>
        <xs:element ref="evt:IstanzaAnticipazioneDifferimentoUdienza" minOccurs="0"/>
        <xs:element ref="evt:IstanzaRicusazioneGiudice" minOccurs="0"/>
        <xs:element ref="evt:IstanzaEstromissione" minOccurs="0"/>
        <xs:element ref="evt:RichiestaInefficaciaMisuraCautelare" minOccurs="0"/>
      </xs:sequence>
    </xs:complexType>
  </xs:element>
</xs:sequence>
</xs:extension>
</xs:complexType>
</xs:element>
<xs:element name="CostituzioneConRiconvenzionale">
  <xs:annotation>
    <xs:documentation>Atto di costituzione delle parti con domanda riconvenziona-
le</xs:documentation>
  </xs:annotation>
  <xs:complexType>
    <xs:complexContent>
      <xs:extension base="pt:AttoProcedimento">
        <xs:sequence>
          <xs:element ref="ModificheAnagrafica"/>
          <xs:element ref="pt:domanda" minOccurs="0"/>
          <xs:element name="istanze" minOccurs="0">
            <xs:annotation>
              <xs:documentation>Istanze opzionali presentabili contestualmente alla costituzione
delle parti</xs:documentation>
            </xs:annotation>
            <xs:complexType>
              <xs:sequence>
                <xs:element ref="evt:IstanzaAnticipazioneDifferimentoUdienza" minOccurs="0"/>
                <xs:element ref="evt:IstanzaRicusazioneGiudice" minOccurs="0"/>
                <xs:element ref="evt:IstanzaEstromissione" minOccurs="0"/>
                <xs:element ref="evt:RichiestaInefficaciaMisuraCautelare" minOccurs="0"/>
                <xs:element ref="evt:IstanzaRimessioneTermini" minOccurs="0"/>
                <xs:element ref="evt:IstanzaExArt186Ter" minOccurs="0"/>
              </xs:sequence>
            </xs:complexType>
          </xs:element>
        </xs:sequence>
      </xs:extension>
    </xs:complexContent>
  </xs:complexType>
</xs:element>
<xs:element name="ComparsaConclusionale190">
  <xs:annotation>
    <xs:documentation>Atto di comparsa conclusionale ex art. 190.</xs:documentation>
  </xs:annotation>
  <xs:complexType>
    <xs:complexContent>
      <xs:extension base="pt:AttoProcedimento">
        <xs:sequence>
          <xs:element ref="pt:domanda" minOccurs="0"/>
        </xs:sequence>
      </xs:extension>
    </xs:complexContent>
  </xs:complexType>
</xs:element>
<xs:element name="ComparsaConclusionaleReplica190">
  <xs:annotation>
    <xs:documentation>Atto di replica a comparsa conclusionale ex. art 190</xs:documentation>
  </xs:annotation>
  <xs:complexType>
    <xs:complexContent>
      <xs:extension base="pt:AttoProcedimento">
        <xs:sequence>
          <xs:element ref="pt:domanda" minOccurs="0"/>
          <xs:element name="istanze" minOccurs="0">
            <xs:complexType>
              <xs:sequence>
                <xs:element ref="evt:IstanzaDiscussioneOrale" minOccurs="0"/>
              </xs:sequence>
            </xs:complexType>
          </xs:element>
        </xs:sequence>
      </xs:extension>
    </xs:complexContent>
  </xs:complexType>
</xs:element>

```

```

</xs:element>
<xs:element name="ComparsaCostituzioneAppello">
  <xs:annotation>
    <xs:documentation>Atto di comparsa di costituzione in appello</xs:documentation>
  </xs:annotation>
  <xs:complexType>
    <xs:complexContent>
      <xs:extension base="pt:AttoProcedimento">
        <xs:sequence>
          <xs:element ref="ModificheAnagrafica"/>
          <xs:element ref="pt:domanda" minOccurs="0"/>
          <xs:element name="istanze" minOccurs="0">
            <xs:complexType>
              <xs:sequence>
                <xs:element ref="evt:IstanzaEstromissione" minOccurs="0"/>
                <xs:element ref="evt:IstanzaRicusazioneGiudice" minOccurs="0"/>
                <xs:element ref="evt:IstanzaAnticipazioneDifferimentoUdienza" minOccurs="0"/>
              </xs:sequence>
            </xs:complexType>
          </xs:element>
        </xs:sequence>
      </xs:extension>
    </xs:complexContent>
  </xs:complexType>
</xs:element>
<xs:element name="ComparsaCostituzioneAppelloIncidentale">
  <xs:annotation>
    <xs:documentation>Atto di comparsa di costituzione in appello con appello incidentale</xs:documentation>
  </xs:annotation>
  <xs:complexType>
    <xs:complexContent>
      <xs:extension base="pt:AttoProcedimento">
        <xs:sequence>
          <xs:element ref="ModificheAnagrafica"/>
          <xs:element ref="pt:domanda" minOccurs="0"/>
          <xs:element name="istanze" minOccurs="0">
            <xs:complexType>
              <xs:sequence>
                <xs:element ref="evt:IstanzaExArt186Ter" minOccurs="0"/>
                <xs:element ref="evt:IstanzaRimessioneTermini" minOccurs="0"/>
                <xs:element ref="evt:IstanzaRicusazioneGiudice" minOccurs="0"/>
                <xs:element ref="evt:IstanzaAnticipazioneDifferimentoUdienza" minOccurs="0"/>
              </xs:sequence>
            </xs:complexType>
          </xs:element>
        </xs:sequence>
      </xs:extension>
    </xs:complexContent>
  </xs:complexType>
</xs:element>
<xs:element name="Memorial183">
  <xs:annotation>
    <xs:documentation>Atto di deposito memorie ex art. 183 c.6 c.p.c. n.1</xs:documentation>
  </xs:annotation>
  <xs:complexType>
    <xs:complexContent>
      <xs:extension base="pt:AttoProcedimento">
        <xs:sequence>
          <xs:element ref="ModificheAnagrafica" minOccurs="0"/>
          <xs:element ref="pt:domanda" minOccurs="0"/>
          <xs:element name="istanze" minOccurs="0">
            <xs:complexType>
              <xs:sequence>
                <xs:element ref="evt:IstanzaExArt186Bis" minOccurs="0"/>
                <xs:element ref="evt:IstanzaExArt186Ter" minOccurs="0"/>
              </xs:sequence>
            </xs:complexType>
          </xs:element>
        </xs:sequence>
      </xs:extension>
    </xs:complexContent>
  </xs:complexType>
</xs:element>
<xs:element name="MemoriaReplica183">
  <xs:annotation>
    <xs:documentation>Atto di deposito memorie ex art. 183 c.6 c.p.c. n.2</xs:documentation>
  </xs:annotation>
  <xs:complexType>
    <xs:complexContent>
      <xs:extension base="pt:AttoProcedimento">
        <xs:sequence>
          <xs:element ref="ModificheAnagrafica" minOccurs="0"/>
          <xs:element ref="pt:domanda" minOccurs="0"/>
          <xs:element name="istanze" minOccurs="0">
            <xs:complexType>
              <xs:sequence>
                <xs:element ref="evt:IstanzaExArt186Bis" minOccurs="0"/>
              </xs:sequence>
            </xs:complexType>
          </xs:element>
        </xs:sequence>
      </xs:extension>
    </xs:complexContent>
  </xs:complexType>
</xs:element>

```

```

        <xs:element ref="evt:IstanzaExArt186Ter" minOccurs="0"/>
      </xs:sequence>
    </xs:complexType>
  </xs:element>
</xs:sequence>
</xs:extension>
</xs:complexContent>
</xs:complexType>
</xs:element>
<xs:element name="MemoriaReplicaProvaContraria183">
  <xs:annotation>
    <xs:documentation>Atto di deposito memorie ex art. 183 c.6 c.p.c. n.3</xs:documentation>
  </xs:annotation>
  <xs:complexType>
    <xs:complexContent>
      <xs:extension base="pt:AttoProcedimento">
        <xs:sequence>
          <xs:element ref="pt:domanda" minOccurs="0"/>
          <xs:element name="istanze" minOccurs="0">
            <xs:complexType>
              <xs:sequence>
                <xs:element ref="evt:IstanzaDeferimentoGiuramento" minOccurs="0"/>
              </xs:sequence>
            </xs:complexType>
          </xs:element>
        </xs:sequence>
      </xs:extension>
    </xs:complexContent>
  </xs:complexType>
</xs:element>
<xs:element name="Memoria184">
  <xs:annotation>
    <xs:documentation>Atto di deposito memorie ex art. 184</xs:documentation>
  </xs:annotation>
  <xs:complexType>
    <xs:complexContent>
      <xs:extension base="pt:AttoProcedimento">
        <xs:sequence>
          <xs:element ref="ModificheAnagrafica" minOccurs="0"/>
          <xs:element ref="pt:domanda" minOccurs="0"/>
          <xs:element name="istanze" minOccurs="0">
            <xs:complexType>
              <xs:sequence>
                <xs:element ref="evt:IstanzaExArt186Bis" minOccurs="0"/>
                <xs:element ref="evt:IstanzaExArt186Ter" minOccurs="0"/>
                <xs:element ref="evt:DepositoProveExArt210Cpc" minOccurs="0"/>
              </xs:sequence>
            </xs:complexType>
          </xs:element>
        </xs:sequence>
      </xs:extension>
    </xs:complexContent>
  </xs:complexType>
</xs:element>
<xs:element name="MemoriaReplica184">
  <xs:annotation>
    <xs:documentation>Atto di deposito memorie replica ex art. 184</xs:documentation>
  </xs:annotation>
  <xs:complexType>
    <xs:complexContent>
      <xs:extension base="pt:AttoProcedimento">
        <xs:sequence>
          <xs:element ref="ModificheAnagrafica" minOccurs="0"/>
          <xs:element ref="pt:domanda" minOccurs="0"/>
          <xs:element name="istanze" minOccurs="0">
            <xs:complexType>
              <xs:sequence>
                <xs:element ref="evt:DepositoProveExArt210Cpc" minOccurs="0"/>
              </xs:sequence>
            </xs:complexType>
          </xs:element>
        </xs:sequence>
      </xs:extension>
    </xs:complexContent>
  </xs:complexType>
</xs:element>
<xs:element name="MemoriaGenerica">
  <xs:annotation>
    <xs:documentation>Atto di deposito memoria generica</xs:documentation>
  </xs:annotation>
  <xs:complexType>
    <xs:complexContent>
      <xs:extension base="pt:AttoProcedimento">
        <xs:sequence>
          <xs:element ref="ModificheAnagrafica" minOccurs="0"/>
          <xs:element ref="pt:domanda" minOccurs="0"/>
          <xs:element name="istanze" minOccurs="0">
            <xs:complexType>

```

```

        <xs:sequence>
          <xs:group ref="IstanzeGenericheMemoria"/>
          <xs:element ref="evt:IstanzaRicusazioneGiudice" minOccurs="0"/>
        </xs:sequence>
      </xs:complexType>
    </xs:element>
  </xs:sequence>
</xs:extension>
</xs:complexContent>
</xs:complexType>
</xs:element>
<xs:element name="MemoriaGenericaAppello">
  <xs:annotation>
    <xs:documentation>Atto di deposito memoria generica in appello</xs:documentation>
  </xs:annotation>
  <xs:complexType>
    <xs:complexContent>
      <xs:extension base="pt:AttoProcedimento">
        <xs:sequence>
          <xs:element ref="ModificheAnagrafica" minOccurs="0"/>
          <xs:element ref="pt:domanda" minOccurs="0"/>
          <xs:element name="istanze" minOccurs="0">
            <xs:complexType>
              <xs:sequence>
                <xs:group ref="IstanzeGenericheMemoria"/>
              </xs:sequence>
            </xs:complexType>
          </xs:element>
        </xs:sequence>
      </xs:extension>
    </xs:complexContent>
  </xs:complexType>
</xs:element>
<xs:element name="MemoriaReplica">
  <xs:annotation>
    <xs:documentation>Atto di deposito memoria di replica</xs:documentation>
  </xs:annotation>
  <xs:complexType>
    <xs:complexContent>
      <xs:extension base="pt:AttoProcedimento">
        <xs:sequence>
          <xs:element ref="ModificheAnagrafica" minOccurs="0"/>
          <xs:element ref="pt:domanda" minOccurs="0"/>
          <xs:element name="istanze" minOccurs="0">
            <xs:complexType>
              <xs:sequence>
                <xs:group ref="IstanzeGenericheReplica"/>
                <xs:element ref="evt:IstanzaRicusazioneGiudice" minOccurs="0"/>
              </xs:sequence>
            </xs:complexType>
          </xs:element>
        </xs:sequence>
      </xs:extension>
    </xs:complexContent>
  </xs:complexType>
</xs:element>
<xs:element name="MemoriaReplicaAppello">
  <xs:annotation>
    <xs:documentation>Atto di deposito memoria di replica in appello</xs:documentation>
  </xs:annotation>
  <xs:complexType>
    <xs:complexContent>
      <xs:extension base="pt:AttoProcedimento">
        <xs:sequence>
          <xs:element ref="ModificheAnagrafica" minOccurs="0"/>
          <xs:element ref="pt:domanda" minOccurs="0"/>
          <xs:element name="istanze" minOccurs="0">
            <xs:complexType>
              <xs:sequence>
                <xs:group ref="IstanzeGenericheReplica"/>
              </xs:sequence>
            </xs:complexType>
          </xs:element>
        </xs:sequence>
      </xs:extension>
    </xs:complexContent>
  </xs:complexType>
</xs:element>
<xs:element name="MemoriaExArt429">
  <xs:annotation>
    <xs:documentation>Atto di deposito memoria ex art. 429</xs:documentation>
  </xs:annotation>
  <xs:complexType>
    <xs:complexContent>
      <xs:extension base="pt:AttoProcedimento">
        <xs:sequence>
          <xs:element ref="pt:domanda"/>
        </xs:sequence>
      </xs:extension>
    </xs:complexContent>
  </xs:complexType>
</xs:element>

```

```

        </xs:extension>
    </xs:complexContent>
</xs:complexType>
</xs:element>
<xs:element name="NominaCTPexart87">
    <xs:annotation>
        <xs:documentation>Atto di nomina del consulente tecnico di parte ex art. 87
c.p.c.</xs:documentation>
    </xs:annotation>
    <xs:complexType>
        <xs:complexContent>
            <xs:extension base="pt:AttoProcedimento">
                <xs:sequence>
                    <xs:element name="Parte" type="at:Parte"/>
                    <xs:element ref="evt:NominaConsulenteParte"/>
                </xs:sequence>
            </xs:extension>
        </xs:complexContent>
    </xs:complexType>
    <xs:key name="PK_PARTE_NOMINA">
        <xs:selector xpath="Parte"/>
        <xs:field xpath="@ID"/>
    </xs:key>
    <xs:keyref name="FK_PARTE_CTP" refer="PK_PARTE_NOMINA">
        <xs:selector xpath="NominaConsulente/evt:parte"/>
        <xs:field xpath="@ref"/>
    </xs:keyref>
</xs:element>
<xs:element name="Preverbale">
    <xs:annotation>
        <xs:documentation>Deposito preverbale</xs:documentation>
    </xs:annotation>
    <xs:complexType>
        <xs:complexContent>
            <xs:extension base="pt:AttoProcedimento">
                <xs:sequence>
                    <xs:element ref="pt:domanda" minOccurs="0"/>
                    <xs:element name="accesso">
                        <xs:annotation>
                            <xs:documentation>Stabilisce i criteri di visibilita per il preverba-
le</xs:documentation>
                        </xs:annotation>
                    </xs:element>
                    <xs:attribute name="altraParte" type="xs:boolean" use="optional" default="true"/>
                </xs:sequence>
            </xs:extension>
        </xs:complexContent>
    </xs:complexType>
</xs:element>
<xs:element name="ProduzioneDocumentiRichiesti">
    <xs:annotation>
        <xs:documentation>Atto di deposito documentazione e chiarimenti richiesti</xs:documentation>
    </xs:annotation>
    <xs:complexType>
        <xs:complexContent>
            <xs:extension base="pt:AttoProcedimento">
                <xs:sequence>
                    <xs:element ref="pt:domanda" minOccurs="0"/>
                </xs:sequence>
            </xs:extension>
        </xs:complexContent>
    </xs:complexType>
</xs:element>
<xs:element name="Reclamo">
    <xs:annotation>
        <xs:documentation>Atto di deposito di un reclamo</xs:documentation>
    </xs:annotation>
    <xs:complexType>
        <xs:complexContent>
            <xs:extension base="pt:AttoProcedimento">
                <xs:sequence>
                    <xs:element ref="ModificheAnagrafica"/>
                    <xs:element ref="pt:domanda" minOccurs="0"/>
                </xs:sequence>
            </xs:extension>
        </xs:complexContent>
    </xs:complexType>
</xs:element>
<xs:element name="Ricorso">
    <xs:annotation>
        <xs:documentation>Atto di deposito ricorso generico</xs:documentation>
    </xs:annotation>
    <xs:complexType>
        <xs:complexContent>
            <xs:extension base="pt:AttoProcedimento">
                <xs:sequence>

```

```

        <xs:element name="deposito">
          <xs:annotation>
            <xs:documentation>Tipo del ricorso depositato</xs:documentation>
          </xs:annotation>
          <xs:complexType>
            <xs:choice minOccurs="0">
              <xs:group ref="RicorsiGenerici"/>
            </xs:choice>
          </xs:complexType>
        </xs:element>
        <xs:element ref="pt:domanda" minOccurs="0"/>
      </xs:sequence>
    </xs:extension>
  </xs:complexContent>
</xs:complexType>
</xs:element>
<xs:element name="RicorsoCautelareCorsoCausa">
  <xs:annotation>
    <xs:documentation>Atto di deposito ricorso procedimento cautelare in corso di cau-
sa</xs:documentation>
  </xs:annotation>
  <xs:complexType>
    <xs:complexContent>
      <xs:extension base="pt:AttoProcedimento">
        <xs:sequence>
          <xs:element ref="ModificheAnagrafica"/>
          <xs:element ref="pt:domanda" minOccurs="0"/>
        </xs:sequence>
      </xs:extension>
    </xs:complexContent>
  </xs:complexType>
</xs:element>
<xs:element name="RicorsoSequestroConservativoCorsoCausa">
  <xs:annotation>
    <xs:documentation>Atto di deposito ricorso sequestro conservativo in corso di cau-
sa</xs:documentation>
  </xs:annotation>
  <xs:complexType>
    <xs:complexContent>
      <xs:extension base="pt:AttoProcedimento">
        <xs:sequence>
          <xs:element ref="ModificheAnagrafica"/>
          <xs:element ref="pt:domanda" minOccurs="0"/>
        </xs:sequence>
      </xs:extension>
    </xs:complexContent>
  </xs:complexType>
</xs:element>
<xs:element name="RicorsoSequestroGiudiziarioCorsoCausa">
  <xs:annotation>
    <xs:documentation>Atto di deposito ricorso sequestro giudiziario in corso di cau-
sa</xs:documentation>
  </xs:annotation>
  <xs:complexType>
    <xs:complexContent>
      <xs:extension base="pt:AttoProcedimento">
        <xs:sequence>
          <xs:element ref="ModificheAnagrafica"/>
          <xs:element ref="pt:domanda" minOccurs="0"/>
        </xs:sequence>
      </xs:extension>
    </xs:complexContent>
  </xs:complexType>
</xs:element>
<xs:element name="ScrittiDifensivi">
  <xs:annotation>
    <xs:documentation>Atto di deposito scritti difensivi diritto societario</xs:documentation>
  </xs:annotation>
  <xs:complexType>
    <xs:complexContent>
      <xs:extension base="pt:AttoProcedimento">
        <xs:sequence>
          <xs:element ref="pt:domanda" minOccurs="0"/>
        </xs:sequence>
      </xs:extension>
    </xs:complexContent>
  </xs:complexType>
</xs:element>
<xs:element name="ModificheAnagrafica">
  <xs:annotation>
    <xs:documentation>Parti che si costituiscono o per cui viene modificata l'anagrafi-
ca</xs:documentation>
  </xs:annotation>
  <xs:complexType>
    <xs:sequence>
      <xs:element name="CostituzioneParti" type="pt:AnagraficaCostituzione">
        <xs:annotation>

```

```

        <xs:documentation>Parti da costituire/inserire nell'anagrafica del procedimen-
to</xs:documentation>
    </xs:annotation>
</xs:element>
<xs:element ref="evt:NominaConsulenteParte" minOccurs="0">
    <xs:annotation>
        <xs:documentation>Nomina di un consulente di parte negli atti e nelle ritualita' che la
prevedono</xs:documentation>
    </xs:annotation>
</xs:element>
</xs:sequence>
</xs:complexType>
<xs:key name="PK PARTE">
    <xs:selector xpath="tns:CostituzioneParti/pt:Partecipanti/*"/>
    <xs:field xpath="@ID"/>
</xs:key>
<xs:unique name="AK PARTE">
    <xs:selector xpath="tns:CostituzioneParti/pt:Partecipanti/*"/>
    <xs:field xpath="at:codiceFiscale"/>
</xs:unique>
<xs:key name="PK AVVOCATO">
    <xs:selector xpath="tns:CostituzioneParti/pt:Soggetti/pt:Avvocato"/>
    <xs:field xpath="at:codiceFiscale"/>
</xs:key>
<xs:keyref name="FK PARTE AVVOCATO" refer="PK PARTE">
    <xs:selector xpath="tns:CostituzioneParti/pt:Soggetti/pt:Avvocato/at:parteRappresentata"/>
    <xs:field xpath="@ref"/>
</xs:keyref>
<xs:keyref name="FK CONSULENTE PARTECIPANTE" refer="PK PARTE">
    <xs:selector xpath="*/evt:parte"/>
    <xs:field xpath="@ref"/>
</xs:keyref>
</xs:element>
</xs:schema>

```

Cur-siecic-concorsuali.xsd

```

<?xml version="1.0" encoding="UTF-8"?>
<xs:schema xmlns="http://schemi.processotelematico.giustizia.it/siecic/concorsuali/curatore/v1"
xmlns:tns="http://schemi.processotelematico.giustizia.it/siecic/concorsuali/curatore/v1"
xmlns:xs="http://www.w3.org/2001/XMLSchema"
xmlns:pt="http://schemi.processotelematico.giustizia.it/tipi/atti"
xmlns:at="http://schemi.processotelematico.giustizia.it/tipi/anagrafiche"
xmlns:bt="http://schemi.processotelematico.giustizia.it/tipi"
xmlns:evt="http://schemi.processotelematico.giustizia.it/siecic/eventi"
xmlns:st="http://schemi.processotelematico.giustizia.it/siecic/tipibase" target-
Namespace="http://schemi.processotelematico.giustizia.it/siecic/concorsuali/curatore/v1" element-
FormDefault="qualified" attributeFormDefault="unqualified">
    <xs:import namespace="http://schemi.processotelematico.giustizia.it/tipi/atti" schemaLoca-
tion="./tipi-atti.xsd"/>
    <xs:import namespace="http://schemi.processotelematico.giustizia.it/tipi/anagrafiche" schemaLoca-
tion="./tipi-anagrafiche.xsd"/>
    <xs:import namespace="http://schemi.processotelematico.giustizia.it/siecic/tipibase" schemaLoca-
tion="./tipi-base-siecic.xsd"/>
    <xs:import namespace="http://schemi.processotelematico.giustizia.it/siecic/eventi" schemaLoca-
tion="./eventi.xsd"/>
    <xs:import namespace="http://schemi.processotelematico.giustizia.it/tipi" schemaLocation="./tipi-
base.xsd"/>
    <xs:include schemaLocation="./questionario-evoluto/Questionario.xsd"/>
    <xs:annotation>
        <xs:documentation>ATTI DEL CURATORE</xs:documentation>
        <xs:documentation>Gli atti qui definiti si riferiscono a procedimenti in esse-
re</xs:documentation>
    </xs:annotation>
    <xs:attributeGroup name="CoordinateBancarie">
        <xs:annotation>
            <xs:documentation>Relazione Periodica: Coordinate bancarie</xs:documentation>
        </xs:annotation>
        <xs:attribute name="ABI" type="xs:string" use="required"/>
        <xs:attribute name="CAB" type="xs:string" use="required"/>
        <xs:attribute name="CIN" type="xs:string" use="required"/>
        <xs:attribute name="CC" type="xs:string" use="required"/>
    </xs:attributeGroup>
    <xs:attributeGroup name="PersonaFisica">
        <xs:annotation>
            <xs:documentation>Relazione Periodica: Dati della persona fisica</xs:documentation>
        </xs:annotation>
        <xs:attribute name="Cognome" type="xs:string" use="required"/>
        <xs:attribute name="Nome" type="xs:string" use="required"/>
        <xs:attribute name="CodiceFiscale" use="required">
            <xs:simpleType>
                <xs:restriction base="xs:string">
                    <xs:length value="16"/>
                </xs:restriction>
            </xs:simpleType>
        </xs:attribute>
        <xs:attribute name="NatoA" type="xs:string" use="required"/>
    </xs:attributeGroup>

```



```

<xs:attribute name="DataNascita" type="xs:date" use="required"/>
<xs:attributeGroup ref="IndirizzoCompleto"/>
</xs:attributeGroup>
<xs:attributeGroup name="PersonaGiuridica">
  <xs:annotation>
    <xs:documentation>Relazione Periodica: Dati della persona giuridica</xs:documentation>
  </xs:annotation>
  <xs:attribute name="Denominazione" type="xs:string" use="required"/>
  <xs:attribute name="FormaGiuridica" type="xs:string" use="required"/>
  <xs:attribute name="CodiceFiscale" use="required">
    <xs:simpleType>
      <xs:restriction base="xs:string">
        <xs:length value="11"/>
      </xs:restriction>
    </xs:simpleType>
  </xs:attribute>
  <xs:attributeGroup ref="IndirizzoCompleto"/>
</xs:attributeGroup>
<xs:attributeGroup name="IndirizzoCompleto">
  <xs:annotation>
    <xs:documentation>Relazione Periodica: Dati di indirizzo</xs:documentation>
  </xs:annotation>
  <xs:attribute name="Indirizzo" type="xs:string" use="required"/>
  <xs:attribute name="CAP" type="xs:string" use="required"/>
  <xs:attribute name="Localita" type="xs:string" use="required"/>
  <xs:attribute name="Provincia" use="required">
    <xs:simpleType>
      <xs:restriction base="xs:string">
        <xs:length value="2"/>
      </xs:restriction>
    </xs:simpleType>
  </xs:attribute>
</xs:attributeGroup>
<xs:attributeGroup name="TipologieAttivo">
  <xs:annotation>
    <xs:documentation>Relazione Periodica: Tipologie di attivo</xs:documentation>
  </xs:annotation>
  <xs:attribute name="Stimato" type="xs:float" use="optional"/>
  <xs:attribute name="DaRealizzare" type="xs:float" use="required"/>
  <xs:attribute name="Realizzato" type="xs:float" use="required"/>
</xs:attributeGroup>
<xs:attributeGroup name="RG">
  <xs:annotation>
    <xs:documentation>Relazione Periodica: Identificazione Procedura</xs:documentation>
  </xs:annotation>
  <xs:attribute name="Tribunale" type="xs:string" use="required"/>
  <xs:attribute name="Sezione" type="xs:string" use="required"/>
  <xs:attribute name="RuoloGenerale" type="xs:positiveInteger" use="required"/>
  <xs:attribute name="Sub" type="xs:positiveInteger" use="optional"/>
  <xs:attribute name="Anno" type="xs:gYear" use="required"/>
</xs:attributeGroup>
<xs:attributeGroup name="InformazioniCause">
  <xs:annotation>
    <xs:documentation>Relazione Periodica: Informazioni cause in corso</xs:documentation>
  </xs:annotation>
  <xs:attribute name="Oggetto" type="xs:string" use="required"/>
  <xs:attribute name="DataUdienza" type="xs:date" use="required"/>
  <xs:attribute name="Fase" use="required">
    <xs:simpleType>
      <xs:restriction base="xs:string">
        <xs:enumeration value="Introduttiva"/>
        <xs:enumeration value="Prove"/>
        <xs:enumeration value="Decisione"/>
      </xs:restriction>
    </xs:simpleType>
  </xs:attribute>
  <xs:attribute name="Valore" type="xs:float" use="required"/>
</xs:attributeGroup>
<xs:complexType name="elementoRendiconto">
  <xs:annotation>
    <xs:documentation>Elemento di rendiconto con riferimenti alle voci di contabilità del fallimen-
to</xs:documentation>
  </xs:annotation>
  <xs:sequence>
    <xs:element ref="st:importo"/>
    <xs:element name="PDC" type="st:VociPDC" maxOccurs="unbounded"/>
  </xs:sequence>
</xs:complexType>
<xs:element name="DepositoAPC">
  <xs:annotation>
    <xs:documentation>Deposito atto interoperabilita' APC</xs:documentation>
  </xs:annotation>
  <xs:complexType>
    <xs:complexContent>
      <xs:extension base="pt:AttoProcedimento">
        <xs:sequence>
          <xs:element name="deposito">
            <xs:annotation>

```

```

    <xs:documentation>Tipologia dell'atto veicolato</xs:documentation>
    <xs:appinfo source="http://www.giustizia.it/gl/sgr"/>
  </xs:annotation>
  <xs:complexType>
    <xs:choice>
      <xs:element name="inventario" type="bt:RiferimentoAllegato">
        <xs:annotation>
          <xs:documentation>Inventario come definito in APC v1.8.x</xs:documentation>
        </xs:annotation>
      </xs:element>
      <xs:element name="elencoInsinuazioni" type="bt:RiferimentoAllegato">
        <xs:annotation>
          <xs:documentation>Elenco delle insinuazioni come definito in APC
v1.8.x</xs:documentation>
        </xs:annotation>
      </xs:element>
      <xs:element name="statoPassivo" type="bt:RiferimentoAllegato">
        <xs:annotation>
          <xs:documentation>Stato Passivo come definito in APC v1.8.x</xs:documentation>
        </xs:annotation>
      </xs:element>
      <xs:element name="relazioneIniziale" type="bt:RiferimentoAllegato">
        <xs:annotation>
          <xs:documentation>Relazione iniziale come definita in APC
v1.8.x</xs:documentation>
        </xs:annotation>
      </xs:element>
      <xs:element name="relazionePeriodica" type="bt:RiferimentoAllegato">
        <xs:annotation>
          <xs:documentation>Relazione periodica come definita in APC
v1.8.x</xs:documentation>
        </xs:annotation>
      </xs:element>
    </xs:choice>
  </xs:complexType>
</xs:element>
<xs:element name="DepositoSemplice">
  <xs:annotation>
    <xs:documentation>Deposito Atto semplice</xs:documentation>
  </xs:annotation>
  <xs:complexType>
    <xs:complexContent>
      <xs:extension base="pt:AttoProcedimento">
        <xs:sequence>
          <xs:element name="deposito">
            <xs:annotation>
              <xs:appinfo source="http://www.giustizia.it/gl/sgr"/>
              <xs:documentation>Specifica la tipologia di atto oggetto di deposi-
to</xs:documentation>
            </xs:annotation>
            <xs:complexType>
              <xs:choice>
                <xs:element ref="evt:depositoIstanzaFissazioneVenditaProgrammaLiquidazione"/>
                <xs:element ref="evt:attoNonCodificato"/>
              </xs:choice>
            </xs:complexType>
          </xs:element>
        </xs:sequence>
      </xs:extension>
    </xs:complexContent>
  </xs:complexType>
</xs:element>
<xs:element name="DepositoRelazioneIniziale">
  <xs:annotation>
    <xs:documentation>Deposito relazione iniziale ex art. 33 L.F.</xs:documentation>
  </xs:annotation>
  <xs:complexType>
    <xs:complexContent>
      <xs:extension base="pt:AttoProcedimento">
        <xs:choice minOccurs="0">
          <xs:element name="RelazioneStandard">
            <xs:complexType>
              <xs:sequence>
                <xs:element name="ReclamoExArt18" type="xs:boolean">
                  <xs:annotation>
                    <xs:documentation>Presentato reclamo ex. art. 18</xs:documentation>
                  </xs:annotation>
                </xs:element>
                <xs:element name="DatiBase">
                  <xs:complexType>
                    <xs:sequence>
                      <xs:element name="DataCostituzione" type="xs:date"/>
                      <xs:element name="Settore">

```

```

<xs:simpleType>
  <xs:restriction base="xs:string">
    <xs:enumeration value="Industria"/>
    <xs:enumeration value="Commercio"/>
    <xs:enumeration value="Servizi"/>
  </xs:restriction>
</xs:simpleType>
</xs:element>
<xs:element name="Mercato">
  <xs:simpleType>
    <xs:restriction base="xs:string">
      <xs:enumeration value="Locale"/>
      <xs:enumeration value="Nazionale"/>
      <xs:enumeration value="Estero"/>
    </xs:restriction>
  </xs:simpleType>
</xs:element>
<xs:element name="RicaviLordi">
  <xs:complexType>
    <xs:sequence maxOccurs="3">
      <xs:annotation>
        <xs:documentation>Anno in corso e i due precedenti</xs:documentation>
      </xs:annotation>
      <xs:element name="Anno" type="xs:positiveInteger"/>
      <xs:element name="Ricavo" type="bt:Valuta"/>
    </xs:sequence>
  </xs:complexType>
</xs:element>
<xs:element name="Dipendenti">
  <xs:complexType>
    <xs:sequence maxOccurs="3">
      <xs:annotation>
        <xs:documentation>Anno in corso e i due precedenti</xs:documentation>
      </xs:annotation>
      <xs:element name="Anno" type="xs:positiveInteger"/>
      <xs:element name="Numero" type="xs:positiveInteger"/>
    </xs:sequence>
  </xs:complexType>
</xs:element>
<xs:element name="Garanzie">
  <xs:complexType>
    <xs:sequence maxOccurs="unbounded">
      <xs:element name="Tipologia" type="xs:string"/>
      <xs:element name="Ammontare" type="bt:Valuta"/>
    </xs:sequence>
  </xs:complexType>
</xs:element>
<xs:element name="Attivo">
  <xs:complexType>
    <xs:sequence maxOccurs="3">
      <xs:annotation>
        <xs:documentation>Anno in corso e i due precedenti</xs:documentation>
      </xs:annotation>
      <xs:element name="Immobilizzato" type="bt:Valuta"/>
      <xs:element name="Immoblili" type="bt:Valuta"/>
      <xs:element name="Partecipazioni" type="bt:Valuta"/>
      <xs:element name="Circolante" type="bt:Valuta"/>
      <xs:element name="Crediti" type="bt:Valuta"/>
      <xs:element name="Magazzino" type="bt:Valuta"/>
      <xs:element name="Liquidita" type="bt:Valuta"/>
      <xs:element name="Altro" type="bt:Valuta"/>
    </xs:sequence>
  </xs:complexType>
</xs:element>
<xs:element name="Passivo">
  <xs:complexType>
    <xs:sequence maxOccurs="3">
      <xs:annotation>
        <xs:documentation>Anno in corso e i due precedenti</xs:documentation>
      </xs:annotation>
      <xs:element name="DebitiBreve" type="bt:Valuta">
        <xs:annotation>
          <xs:documentation>Entro 12 mesi</xs:documentation>
        </xs:annotation>
      </xs:element>
      <xs:element name="DebitiLungo" type="bt:Valuta">
        <xs:annotation>
          <xs:documentation>oltre 12 mesi</xs:documentation>
        </xs:annotation>
      </xs:element>
    </xs:sequence>
  </xs:complexType>
  <xs:element name="CapitaleProprio" type="bt:Valuta"/>
</xs:sequence>
</xs:complexType>
</xs:element>
<xs:element name="Governance">

```

```

<xs:complexType>
  <xs:sequence>
    <xs:element name="Modo">
      <xs:simpleType>
        <xs:restriction base="xs:string">
          <xs:enumeration value="Monistico"/>
          <xs:enumeration value="Dualistico"/>
          <xs:enumeration value="Tradizionale"/>
        </xs:restriction>
      </xs:simpleType>
    </xs:element>
    <xs:element name="Gruppo">
      <xs:simpleType>
        <xs:restriction base="xs:string">
          <xs:enumeration value="Partecipata"/>
          <xs:enumeration value="Holding"/>
          <xs:enumeration value="No"/>
        </xs:restriction>
      </xs:simpleType>
    </xs:element>
    <xs:element name="Soci">
      <xs:simpleType>
        <xs:restriction base="xs:string">
          <xs:enumeration value="Famigliare"/>
          <xs:enumeration value="Minore5Soci"/>
          <xs:enumeration value="Maggiore5Soci"/>
        </xs:restriction>
      </xs:simpleType>
    </xs:element>
    <xs:element name="Amministratore">
      <xs:simpleType>
        <xs:restriction base="xs:string">
          <xs:enumeration value="Unico"/>
          <xs:enumeration value="Consiglio"/>
        </xs:restriction>
      </xs:simpleType>
    </xs:element>
    <xs:element name="OrganoControllo">
      <xs:simpleType>
        <xs:restriction base="xs:string">
          <xs:enumeration value="Comitato"/>
          <xs:enumeration value="ComitatoRevisore"/>
          <xs:enumeration value="Revisore"/>
        </xs:restriction>
      </xs:simpleType>
    </xs:element>
    <xs:element name="AmministratoriNonSoci" type="xs:boolean"/>
  </xs:sequence>
</xs:complexType>
</xs:element>
<xs:element name="CauseDissesto" minOccurs="0">
  <xs:complexType>
    <xs:sequence>
      <xs:element name="Soggettive">
        <xs:complexType>
          <xs:sequence>
            <xs:element name="ErrateScelte" maxOccurs="unbounded">
              <xs:simpleType>
                <xs:restriction base="xs:string">
                  <xs:enumeration value="Settore"/>
                  <xs:enumeration value="Prodotto"/>
                  <xs:enumeration value="Organizzazione"/>
                  <xs:enumeration value="Finanziarie"/>
                </xs:restriction>
              </xs:simpleType>
            </xs:element>
            <xs:element name="Inefficienze" maxOccurs="unbounded">
              <xs:simpleType>
                <xs:restriction base="xs:string">
                  <xs:enumeration value="Controllo"/>
                  <xs:enumeration value="Gestione"/>
                </xs:restriction>
              </xs:simpleType>
            </xs:element>
            <xs:element name="PassaggioGenerazionale" type="xs:boolean"/>
          </xs:sequence>
        </xs:complexType>
      </xs:element>
      <xs:element name="Esterne">
        <xs:complexType>
          <xs:sequence>
            <xs:element name="AndamentoEconomico" type="xs:boolean"/>
            <xs:element name="AndamentoMercato" type="xs:boolean"/>
            <xs:element name="CostoFattoriProduttivi" type="xs:boolean"/>
            <xs:element name="RecuperoCrediti" type="xs:boolean"/>
            <xs:element name="Altro" type="xs:string"/>
          </xs:sequence>
        </xs:complexType>
      </xs:element>
    </xs:sequence>
  </xs:complexType>
</xs:element>

```

```

        </xs:element>
        <xs:element name="AnalisiBilancio">
          <xs:complexType>
            <xs:sequence>
              <xs:element name="RappresentazioneFedele" type="xs:boolean"/>
              <xs:element name="Riclassificazione" type="bt:RiferimentoAllegato" mi-
nOccurs="0"/>
              <xs:element name="Indici" type="bt:RiferimentoAllegato" minOccurs="0"/>
            </xs:sequence>
          </xs:complexType>
        </xs:element>
      </xs:sequence>
    </xs:complexType>
  </xs:element>
  <xs:element name="Diligenza">
    <xs:annotation>
      <xs:documentation>Diligenza del fallito / Condotta organi di amministrazione e
controllo</xs:documentation>
    </xs:annotation>
    <xs:complexType>
      <xs:sequence>
        <xs:element name="DiligenzaImprenditore" type="xs:boolean"/>
        <xs:element name="ElementiRilievoPenale" type="xs:boolean"/>
        <xs:element name="Responsabilita">
          <xs:complexType>
            <xs:sequence>
              <xs:element name="Fallito" type="xs:boolean"/>
              <xs:element name="Amministratore" type="xs:boolean"/>
              <xs:element name="OrganiControllo" type="xs:boolean"/>
              <xs:element name="Altri" type="xs:boolean"/>
            </xs:sequence>
          </xs:complexType>
        </xs:element>
        <xs:element name="OccultamentoPatrimonio" type="xs:boolean"/>
        <xs:element name="CollaborazioneProcedura" type="xs:boolean"/>
        <xs:element name="Altro" type="xs:string"/>
      </xs:sequence>
    </xs:complexType>
  </xs:element>
  <xs:element name="AttiImpugnati" type="xs:string" maxOccurs="unbounded"/>
  <xs:element name="AzioniEsperire" type="xs:string" maxOccurs="unbounded"/>
</xs:sequence>
</xs:complexType>
</xs:element>
<xs:element name="RelazioneQuotate">
  <xs:annotation>
    <xs:documentation>Relazione iniziale specifica per s.p.a. - s.a.p.a - soc.coop.
p.a.</xs:documentation>
  </xs:annotation>
  <xs:complexType>
    <xs:choice>
      <xs:element ref="Questionario"/>
    </xs:choice>
  </xs:complexType>
</xs:element>
</xs:choice>
</xs:extension>
</xs:complexContent>
</xs:complexType>
</xs:element>
<xs:element name="DepositoRelazionePeriodica">
  <xs:annotation>
    <xs:documentation>Deposito relazione periodica ex art. 33 L.F.</xs:documentation>
  </xs:annotation>
  <xs:complexType>
    <xs:complexContent>
      <xs:extension base="pt:AttoProcedimento">
        <xs:sequence minOccurs="0">
          <xs:element name="RiferimentiTemporal" nillable="true">
            <xs:complexType>
              <xs:sequence>
                <xs:element name="DataRelazione" type="xs:date"/>
                <xs:element name="PeriodoRiferimento">
                  <xs:complexType>
                    <xs:sequence>
                      <xs:element name="DataIniziale" type="xs:date"/>
                      <xs:element name="DataFinale" type="xs:date"/>
                    </xs:sequence>
                  </xs:complexType>
                </xs:element>
                <xs:element name="DataInventario" type="xs:date"/>
                <xs:element name="DataVidimazioneGiornale" type="xs:date"/>
              </xs:sequence>
            </xs:complexType>
          </xs:element>
          <xs:element name="RiferimentiBancari" nillable="true">
            <xs:complexType>
              <xs:choice>

```

```

<xs:element name="IBAN" type="xs:string"/>
<xs:element name="Coordinate">
  <xs:complexType>
    <xs:attributeGroup ref="CoordinateBancarie"/>
  </xs:complexType>
</xs:element>
</xs:choice>
</xs:complexType>
</xs:element>
<xs:element name="ComitatoCreditori" nillable="true">
  <xs:complexType>
    <xs:sequence>
      <xs:element name="Presidente">
        <xs:complexType>
          <xs:choice>
            <xs:element name="CreditorePersonaFisica">
              <xs:complexType>
                <xs:attributeGroup ref="PersonaFisica"/>
              </xs:complexType>
            </xs:element>
            <xs:element name="CreditorePersonaGiuridica">
              <xs:complexType>
                <xs:attributeGroup ref="PersonaGiuridica"/>
              </xs:complexType>
            </xs:element>
          </xs:choice>
        </xs:complexType>
      </xs:element>
      <xs:element name="Membri" maxOccurs="5">
        <xs:complexType>
          <xs:choice>
            <xs:element name="CreditorePersonaFisica">
              <xs:complexType>
                <xs:attributeGroup ref="PersonaFisica"/>
              </xs:complexType>
            </xs:element>
            <xs:element name="CreditorePersonaGiuridica">
              <xs:complexType>
                <xs:attributeGroup ref="PersonaGiuridica"/>
              </xs:complexType>
            </xs:element>
          </xs:choice>
        </xs:complexType>
      </xs:element>
    </xs:sequence>
  </xs:complexType>
</xs:element>
<xs:element name="Professionisti" nillable="true">
  <xs:complexType>
    <xs:sequence minOccurs="0" maxOccurs="unbounded">
      <xs:element name="Tipologia" type="xs:string"/>
      <xs:element name="Anagrafica">
        <xs:complexType>
          <xs:attributeGroup ref="PersonaFisica"/>
        </xs:complexType>
      </xs:element>
    </xs:sequence>
  </xs:complexType>
</xs:element>
<xs:element name="Attivo" nillable="true">
  <xs:complexType>
    <xs:sequence>
      <xs:element name="Immobili" minOccurs="0">
        <xs:complexType>
          <xs:attributeGroup ref="TipologieAttivo"/>
        </xs:complexType>
      </xs:element>
      <xs:element name="Mobili" minOccurs="0">
        <xs:complexType>
          <xs:attributeGroup ref="TipologieAttivo"/>
        </xs:complexType>
      </xs:element>
      <xs:element name="CreditiTerzi" minOccurs="0">
        <xs:complexType>
          <xs:attributeGroup ref="TipologieAttivo"/>
        </xs:complexType>
      </xs:element>
      <xs:element name="CreditiErario" minOccurs="0">
        <xs:complexType>
          <xs:attributeGroup ref="TipologieAttivo"/>
        </xs:complexType>
      </xs:element>
      <xs:element name="InteressiAttivi" minOccurs="0">
        <xs:complexType>
          <xs:attributeGroup ref="TipologieAttivo"/>
        </xs:complexType>
      </xs:element>
      <xs:element name="AzioniRevocatorie" minOccurs="0">

```

```

        <xs:complexType>
          <xs:attributeGroup ref="TipologieAttivo"/>
        </xs:complexType>
      </xs:element>
      <xs:element name="Transazioni" minOccurs="0">
        <xs:complexType>
          <xs:attributeGroup ref="TipologieAttivo"/>
        </xs:complexType>
      </xs:element>
      <xs:element name="Varie" minOccurs="0">
        <xs:complexType>
          <xs:attributeGroup ref="TipologieAttivo"/>
        </xs:complexType>
      </xs:element>
    </xs:sequence>
  </xs:complexType>
</xs:element>
<xs:element name="Liquidi" nillable="true">
  <xs:complexType>
    <xs:sequence>
      <xs:element name="Saldo" type="xs:float"/>
      <xs:element name="DataEstrattoConto" type="xs:date"/>
    </xs:sequence>
  </xs:complexType>
</xs:element>
<xs:element name="Passivo" nillable="true">
  <xs:complexType>
    <xs:sequence>
      <xs:element name="PrivilegiSoddisfatti">
        <xs:complexType>
          <xs:sequence>
            <xs:element name="Privilegio" type="xs:string"/>
            <xs:element name="Percentuale" type="xs:float"/>
          </xs:sequence>
        </xs:complexType>
      </xs:element>
      <xs:element name="UsciteProcedura">
        <xs:complexType>
          <xs:sequence>
            <xs:element name="SpesePrededuzione" type="xs:float"/>
            <xs:element name="SpeseGiustizia" type="xs:float"/>
            <xs:element name="SpeseAmministrazione" type="xs:float"/>
            <xs:element name="CompensiProfessionisti" type="xs:string"/>
            <xs:element name="CompensiCuratore" type="xs:float"/>
            <xs:element name="RitenuteInteressi" type="xs:string"/>
          </xs:sequence>
        </xs:complexType>
      </xs:element>
      <xs:element name="PassivoAmmesso">
        <xs:complexType>
          <xs:sequence>
            <xs:element name="Privilegio" type="xs:float"/>
            <xs:element name="Chirografo" type="xs:float"/>
            <xs:element name="Tardive">
              <xs:complexType>
                <xs:sequence>
                  <xs:element name="Privilegio" type="xs:float"/>
                  <xs:element name="Chirografo" type="xs:float"/>
                </xs:sequence>
              </xs:complexType>
            </xs:element>
            <xs:element name="Opposizioni">
              <xs:complexType>
                <xs:sequence>
                  <xs:element name="Privilegio" type="xs:float"/>
                  <xs:element name="Chirografo" type="xs:float"/>
                </xs:sequence>
              </xs:complexType>
            </xs:element>
          </xs:sequence>
        </xs:complexType>
      </xs:element>
      <xs:element name="PassivoAccertamento">
        <xs:complexType>
          <xs:sequence>
            <xs:element name="Tardive">
              <xs:complexType>
                <xs:sequence>
                  <xs:element name="Privilegio" type="xs:float"/>
                  <xs:element name="Chirografo" type="xs:float"/>
                </xs:sequence>
              </xs:complexType>
            </xs:element>
            <xs:element name="Opposizioni">
              <xs:complexType>
                <xs:sequence>
                  <xs:element name="Privilegio" type="xs:float"/>
                  <xs:element name="Chirografo" type="xs:float"/>
                </xs:sequence>
              </xs:complexType>
            </xs:element>
          </xs:sequence>
        </xs:complexType>
      </xs:element>
    </xs:sequence>
  </xs:complexType>
</xs:element>

```

```

        </xs:sequence>
      </xs:complexType>
    </xs:element>
  </xs:sequence>
</xs:complexType>
</xs:element>
<xs:element name="CauseCorso" nillable="true">
  <xs:complexType>
    <xs:sequence maxOccurs="unbounded">
      <xs:element name="RuoloGenerale">
        <xs:complexType>
          <xs:attributeGroup ref="RG"/>
        </xs:complexType>
      </xs:element>
      <xs:element name="Informazioni">
        <xs:complexType>
          <xs:attributeGroup ref="InformazioniCause"/>
        </xs:complexType>
      </xs:element>
    </xs:sequence>
  </xs:complexType>
</xs:element>
<xs:element name="PianiRiparto" nillable="true">
  <xs:complexType>
    <xs:sequence>
      <xs:element name="Numero" type="xs:positiveInteger"/>
      <xs:element name="DataUltimo" type="xs:date"/>
      <xs:element name="TotaleIpotecari" type="xs:float"/>
      <xs:element name="TotalePrivilegiSpeciali" type="xs:float"/>
      <xs:element name="TotalePrivilegiGenerali" type="xs:float"/>
      <xs:element name="TotaleChirografari" type="xs:float"/>
    </xs:sequence>
  </xs:complexType>
</xs:element>
<xs:element name="RisultatoGestione" nillable="true">
  <xs:complexType>
    <xs:sequence>
      <xs:element name="Riparti">
        <xs:complexType>
          <xs:sequence>
            <xs:element name="Entrata" type="xs:float"/>
            <xs:element name="Uscita" type="xs:float"/>
          </xs:sequence>
        </xs:complexType>
      </xs:element>
      <xs:element name="Immobiliare">
        <xs:complexType>
          <xs:sequence>
            <xs:element name="Entrata" type="xs:float"/>
            <xs:element name="Uscita" type="xs:float"/>
          </xs:sequence>
        </xs:complexType>
      </xs:element>
      <xs:element name="Mobiliare">
        <xs:complexType>
          <xs:sequence>
            <xs:element name="Entrata" type="xs:float"/>
            <xs:element name="Uscita" type="xs:float"/>
          </xs:sequence>
        </xs:complexType>
      </xs:element>
      <xs:element name="Promiscua">
        <xs:complexType>
          <xs:sequence>
            <xs:element name="Entrata" type="xs:float"/>
            <xs:element name="Uscita" type="xs:float"/>
          </xs:sequence>
        </xs:complexType>
      </xs:element>
    </xs:sequence>
  </xs:complexType>
</xs:element>
<xs:element name="AttiChiusura" nillable="true">
  <xs:complexType>
    <xs:sequence>
      <xs:element name="Inventario" type="xs:boolean"/>
      <xs:element name="VerificaCrediti" type="xs:boolean"/>
      <xs:element name="RecuperoCrediti" type="xs:boolean"/>
      <xs:element name="RipartizioneAttivo" type="xs:boolean"/>
      <xs:element name="Vendite" type="xs:boolean"/>
      <xs:element name="Opposizioni" type="xs:boolean"/>
      <xs:element name="ControversieFiscali" type="xs:boolean"/>
      <xs:element name="AltreControversie" type="xs:boolean"/>
    </xs:sequence>
  </xs:complexType>
</xs:element>

```



```

        </xs:element>
      </xs:sequence>
    </xs:extension>
  </xs:complexContent>
</xs:complexType>
</xs:element>
<xs:element name="ElencoInsinuazioni">
  <xs:annotation>
    <xs:documentation>Deposito elenco insinuazioni e Deposito progetto stato passivo</xs:documentation>
  </xs:annotation>
  <xs:complexType>
    <xs:complexContent>
      <xs:extension base="pt:AttoProcedimento">
        <xs:sequence>
          <xs:element name="deposito">
            <xs:annotation>
              <xs:appinfo source="http://www.giustizia.it/gl/sgr"/>
              <xs:documentation>Specifica la tipologia di atto oggetto di deposito</xs:documentation>
            </xs:annotation>
            <xs:complexType>
              <xs:choice>
                <xs:element ref="evt:depositoElencoInsinuazioni"/>
                <xs:element ref="evt:depositoProgettoPassivo"/>
                <xs:element ref="evt:depositoStatoPassivo"/>
              </xs:choice>
            </xs:complexType>
          </xs:element>
          <xs:element name="Domanda" minOccurs="0" maxOccurs="unbounded">
            <xs:complexType>
              <xs:complexContent>
                <xs:extension base="st:RiferimentoCronologico">
                  <xs:sequence>
                    <xs:element ref="pt:ModificheAnagrafica" minOccurs="0"/>
                    <xs:choice>
                      <xs:element ref="st:precisazioneCredito" minOccurs="0" maxOccurs="unbounded"/>
                      <xs:element name="ElencoBeni" minOccurs="0" maxOccurs="unbounded">
                        <xs:annotation>
                          <xs:documentation>Elenco dei beni rivendicati dai creditori insinuati</xs:documentation>
                        </xs:annotation>
                        <xs:complexType>
                          <xs:complexContent>
                            <xs:extension base="st:BeneMobile">
                              <xs:sequence>
                                <xs:element name="valore" type="bt:Valuta"/>
                              </xs:sequence>
                            </xs:extension>
                          </xs:complexContent>
                        </xs:complexType>
                      </xs:element>
                    </xs:choice>
                    <xs:element name="Motivazioni" type="xs:string" minOccurs="0"/>
                  </xs:sequence>
                <xs:attribute name="stato" type="st:StatoInsinuazione">
                  <xs:annotation>
                    <xs:documentation>Stato della domanda di insinuazione</xs:documentation>
                  </xs:annotation>
                </xs:attribute>
              </xs:extension>
            </xs:complexContent>
          </xs:complexType>
        </xs:element>
      </xs:sequence>
    </xs:extension>
  </xs:complexContent>
</xs:complexType>
</xs:element>
<xs:element name="Inventario">
  <xs:annotation>
    <xs:documentation>Deposito verbale di inventario con distinzione dei beni inventariati e beni esclusi per decreto del giudice delegato</xs:documentation>
  </xs:annotation>
  <xs:complexType>
    <xs:complexContent>
      <xs:extension base="pt:AttoProcedimento">
        <xs:sequence>
          <xs:element name="DataInventario" type="xs:date">
            <xs:annotation>
              <xs:appinfo source="http://www.giustizia.it/gl/sgr"/>
            </xs:annotation>
          </xs:element>
          <xs:element name="Beni" type="st:ListaBeni" nillable="true">
            <xs:annotation>
              <xs:documentation>Vengono elencati i beni inventariati e le merci difettose (rese) ed i beni la cui proprietà non è riconducibile al debitore (a seconda del diritto)</xs:documentation>
            </xs:annotation>
          </xs:element>
        </xs:sequence>
      </xs:extension>
    </xs:complexContent>
  </xs:complexType>
</xs:element>

```

```

        </xs:annotation>
      </xs:element>
      <xs:element name="Escluso" type="st:ListaBeni" nillable="true" minOccurs="0">
        <xs:annotation>
          <xs:documentation>vengono elencati i beni esclusi per decreto del giudice delega-
to.</xs:documentation>
        </xs:annotation>
      </xs:element>
      <xs:element name="DirittiBeni" maxOccurs="unbounded">
        <xs:complexType>
          <xs:sequence>
            <xs:element name="dirittiReali" type="st:Diritto"/>
          </xs:sequence>
          <xs:attribute name="refBene" type="xs:NMTOKEN" use="required"/>
        </xs:complexType>
      </xs:element>
    </xs:sequence>
  </xs:extension>
</xs:complexContent>
</xs:complexType>
<xs:key name="PK_BENEINVENTARIO">
  <xs:selector xpath="tns:Beni/*"/>
  <xs:field xpath="@ID"/>
</xs:key>
<xs:keyref name="FK_BENEINVENTARIO" refer="PK_BENEINVENTARIO">
  <xs:selector xpath="tns:DirittiBeni"/>
  <xs:field xpath="@refBene"/>
</xs:keyref>
</xs:element>
<xs:element name="ProgettoDistribuzione">
  <xs:annotation>
    <xs:documentation>Deposito Piano di Riparto</xs:documentation>
  </xs:annotation>
  <xs:complexType>
    <xs:complexContent>
      <xs:extension base="pt:AttoProcedimento">
        <xs:sequence>
          <xs:element name="deposito">
            <xs:complexType>
              <xs:choice>
                <xs:element ref="evt:depositoPianoRiparto"/>
                <xs:element ref="evt:depositoPianoRipartoParziale"/>
              </xs:choice>
            </xs:complexType>
          </xs:element>
          <xs:element ref="st:dettagliRiparto" minOccurs="0"/>
        </xs:sequence>
      </xs:extension>
    </xs:complexContent>
  </xs:complexType>
</xs:element>
<xs:element name="DepositoRendiconto">
  <xs:annotation>
    <xs:documentation>Deposito rendiconto</xs:documentation>
  </xs:annotation>
  <xs:complexType>
    <xs:complexContent>
      <xs:extension base="pt:AttoProcedimento">
        <xs:sequence>
          <xs:element name="Contabile" minOccurs="0">
            <xs:complexType>
              <xs:sequence>
                <xs:element name="Entrate" nillable="true" maxOccurs="unbounded">
                  <xs:complexType>
                    <xs:complexContent>
                      <xs:extension base="elementoRendiconto">
                        <xs:attribute name="tipologia">
                          <xs:simpleType>
                            <xs:restriction base="xs:string">
                              <xs:enumeration value="VenditaBeniImmobili"/>
                              <xs:enumeration value="VenditaBeniMobili"/>
                              <xs:enumeration value="RealizzoMagazzino"/>
                              <xs:enumeration value="RealizzoCrediti"/>
                              <xs:enumeration value="CessioneAttività"/>
                              <xs:enumeration value="EsercizioProvvisorio"/>
                              <xs:enumeration value="Locazioni"/>
                              <xs:enumeration value="Rimborsi"/>
                              <xs:enumeration value="Interessi"/>
                              <xs:enumeration value="RealizzoTitoli"/>
                              <xs:enumeration value="IVAvendite"/>
                            </xs:restriction>
                          </xs:simpleType>
                        </xs:attribute>
                      </xs:extension>
                    </xs:complexContent>
                  </xs:complexType>
                </xs:element>
                <xs:element name="Uscite" nillable="true" maxOccurs="unbounded">

```

```

<xs:complexType>
  <xs:complexContent>
    <xs:extension base="elementoRendiconto">
      <xs:attribute name="tipologia">
        <xs:simpleType>
          <xs:restriction base="xs:string">
            <xs:enumeration value="SpeseLegali"/>
            <xs:enumeration value="SpesePeriti"/>
            <xs:enumeration value="SpeseCuratori"/>
            <xs:enumeration value="SpeseGestione"/>
            <xs:enumeration value="RipartoParziale"/>
            <xs:enumeration value="Accantonamento"/>
            <xs:enumeration value="RitenuteFiscali"/>
            <xs:enumeration value="IVAddebito"/>
          </xs:restriction>
        </xs:simpleType>
      </xs:attribute>
    </xs:extension>
  </xs:complexContent>
</xs:complexType>
</xs:element>
</xs:sequence>
</xs:complexType>
</xs:element>
<xs:element name="Gestione" minOccurs="0">
  <xs:complexType>
    <xs:sequence>
      <xs:element name="AzioniPromosse" type="xs:string" nillable="true" max-
Occurs="unbounded"/>
      <xs:element name="CoadiutoriNominati" type="at:Soggetto" nillable="true" max-
Occurs="unbounded"/>
      <xs:element name="CausePendenti" type="xs:string" nillable="true" max-
Occurs="unbounded">
        <xs:annotation>
          <xs:documentation>solo in caso cessazione curatore</xs:documentation>
        </xs:annotation>
      </xs:element>
      <xs:element name="AccontiRicevuti" nillable="true" maxOccurs="unbounded">
        <xs:complexType>
          <xs:simpleContent>
            <xs:extension base="xs:string">
              <xs:attribute name="Importo" type="bt:Valuta"/>
            </xs:extension>
          </xs:simpleContent>
        </xs:complexType>
      </xs:element>
    </xs:sequence>
  </xs:complexType>
</xs:element>
<xs:element name="AttivoRealizzato" type="bt:Valuta"/>
<xs:element name="PassivoAccertato" type="bt:Valuta"/>
</xs:sequence>
</xs:extension>
</xs:complexContent>
</xs:complexType>
</xs:element>
</xs:schema>

```

Cus-siecic-esecuzioni.xsd

```

<?xml version="1.0" encoding="UTF-8"?>
<xs:schema xmlns="http://schemi.processotelematico.giustizia.it/siecic/esecuzioni/custode/v1"
xmlns:xs="http://www.w3.org/2001/XMLSchema"
xmlns:evt="http://schemi.processotelematico.giustizia.it/siecic/eventi"
xmlns:pt="http://schemi.processotelematico.giustizia.it/tipi/atti" target-
Namespace="http://schemi.processotelematico.giustizia.it/siecic/esecuzioni/custode/v1" element-
FormDefault="qualified" attributeFormDefault="unqualified">
  <xs:import namespace="http://schemi.processotelematico.giustizia.it/tipi/atti" schemaLoca-
tion="./tipi-atti.xsd"/>
  <xs:import namespace="http://schemi.processotelematico.giustizia.it/siecic/eventi" schemaLoca-
tion="./eventi.xsd"/>
  <xs:element name="DepositoSemplice">
    <xs:annotation>
      <xs:documentation>Deposito Atto semplice</xs:documentation>
    </xs:annotation>
    <xs:complexType>
      <xs:complexContent>
        <xs:extension base="pt:AttoProcedimento">
          <xs:sequence>
            <xs:element name="deposito">
              <xs:annotation>
                <xs:documentation>Specifica la tipologia di atto oggetto di deposi-
to</xs:documentation>
              <xs:appinfo source="http://www.giustizia.it/gl/sgr"/>
            </xs:annotation>
          </xs:complexType>
          <xs:choice>

```

```

        <xs:element ref="evt:rendicontoCustode"/>
        <xs:element ref="evt:istanzaGenericaCustode"/>
        <xs:element ref="evt:istanzaLiquidazioneCustode"/>
        <xs:element ref="evt:attoNonCodificato"/>
    </xs:choice>
</xs:complexType>
</xs:element>
</xs:sequence>
</xs:extension>
</xs:complexContent>
</xs:complexType>
</xs:element>
</xs:schema>

```

Decreto.xsd

```

<?xml version="1.0" encoding="UTF-8"?>
<xs:schema xmlns="http://schemi.processotelematico.giustizia.it/atti/Decreto"
xmlns:tns="http://schemi.processotelematico.giustizia.it/atti/Decreto"
xmlns:evt="http://schemi.processotelematico.giustizia.it/eventi/magistrato"
xmlns:at="http://schemi.processotelematico.giustizia.it/tipi/anagrafiche"
xmlns:pt="http://schemi.processotelematico.giustizia.it/tipi/atti"
xmlns:bt="http://schemi.processotelematico.giustizia.it/tipi/base"
xmlns:xs="http://www.w3.org/2001/XMLSchema" target-
Namespace="http://schemi.processotelematico.giustizia.it/atti/Decreto" elementFormDefault="qualified"
attributeFormDefault="unqualified">
    <xs:import namespace="http://schemi.processotelematico.giustizia.it/tipi/atti" schemaLoca-
tion="./tipi-atti.xsd"/>
    <xs:import namespace="http://schemi.processotelematico.giustizia.it/tipi/anagrafiche" schemaLoca-
tion="./tipi-anagrafiche.xsd"/>
    <xs:import namespace="http://schemi.processotelematico.giustizia.it/eventi/magistrato" schemaLoca-
tion="./eventi-magistrato.xsd"/>
    <xs:annotation>
        <xs:documentation>ATTI DEL MAGISTRATO</xs:documentation>
        <xs:documentation>Decreto</xs:documentation>
    </xs:annotation>
    <xs:group name="DecisioniStandard">
        <xs:annotation>
            <xs:documentation>Decisioni standard in materia di decreti</xs:documentation>
        </xs:annotation>
        <xs:choice>
            <xs:element ref="evt:AccoglimentoTotale"/>
            <xs:element ref="evt:AccoglimentoParziale"/>
            <xs:element ref="evt:Rigetto"/>
        </xs:choice>
    </xs:group>
    <xs:element name="CorrezioneErrMaterialeCongiunta">
        <xs:annotation>
            <xs:documentation>Provvedimento di correzione errore materiale</xs:documentation>
        </xs:annotation>
        <xs:complexType>
            <xs:complexContent>
                <xs:extension base="pt:AttoProcedimento">
                    <xs:sequence>
                        <xs:element name="dispositivo">
                            <xs:complexType>
                                <xs:choice>
                                    <xs:element ref="evt:AccoglimentoIstanza"/>
                                    <xs:element ref="evt:Rigetto"/>
                                </xs:choice>
                            </xs:complexType>
                        </xs:element>
                        <xs:element ref="pt:PQM"/>
                    </xs:sequence>
                </xs:extension>
            </xs:complexContent>
        </xs:complexType>
    </xs:element>
    <xs:element name="DecretoIngiuntivo">
        <xs:annotation>
            <xs:documentation>Provvedimento in materia di decreti ingiuntivi e opposizione a decreto in-
giuntivo</xs:documentation>
        </xs:annotation>
        <xs:complexType>
            <xs:complexContent>
                <xs:extension base="pt:AttoProcedimento">
                    <xs:sequence>
                        <xs:element name="dispositivo">
                            <xs:complexType>
                                <xs:choice minOccurs="0">
                                    <xs:element ref="evt:EmissioneDecretoIngiuntivo"/>
                                </xs:choice>
                            </xs:complexType>
                        </xs:element>
                        <xs:element ref="pt:PQM" minOccurs="0"/>
                    </xs:sequence>
                </xs:extension>
            </xs:complexContent>
        </xs:complexType>
    </xs:element>

```

```

    </xs:complexContent>
  </xs:complexType>
</xs:element>
<xs:element name="Decreto">
  <xs:annotation>
    <xs:documentation>Generico decreto di rigetto, sospensione o rinvio udienza</xs:documentation>
  </xs:annotation>
  <xs:complexType>
    <xs:complexContent>
      <xs:extension base="pt:AttoProcedimento">
        <xs:sequence>
          <xs:element name="dispositivo">
            <xs:complexType>
              <xs:choice minOccurs="0">
                <xs:element ref="evt:Rigetto"/>
                <xs:element ref="evt:Sospensione"/>
                <xs:element ref="evt:RinvioUdienza"/>
                <xs:element ref="evt:ConcessioneEsecutorietaExArt647"/>
                <xs:element ref="evt:FissazionePrimaUdienza"/>
              </xs:choice>
            </xs:complexType>
          </xs:element>
          <xs:element ref="pt:PQM" minOccurs="0"/>
        </xs:sequence>
      </xs:extension>
    </xs:complexContent>
  </xs:complexType>
</xs:element>
<xs:element name="DecretoSequestro">
  <xs:annotation>
    <xs:documentation>Decreto relativo a sequestri conservativi o giudiziali</xs:documentation>
  </xs:annotation>
  <xs:complexType>
    <xs:complexContent>
      <xs:extension base="pt:AttoProcedimento">
        <xs:sequence>
          <xs:element name="dispositivo">
            <xs:complexType>
              <xs:group ref="DecisioniStandard"/>
            </xs:complexType>
          </xs:element>
          <xs:element ref="pt:PQM" minOccurs="0"/>
          <xs:element name="opzioni" minOccurs="0">
            <xs:complexType>
              <xs:sequence>
                <xs:element ref="evt:NominaCustode" minOccurs="0"/>
              </xs:sequence>
            </xs:complexType>
          </xs:element>
        </xs:sequence>
      </xs:extension>
    </xs:complexContent>
  </xs:complexType>
</xs:element>
<xs:element name="DecretoDomandaInibitoria">
  <xs:annotation>
    <xs:documentation>Secondo grado, decreto su domanda inibitoria</xs:documentation>
  </xs:annotation>
  <xs:complexType>
    <xs:complexContent>
      <xs:extension base="pt:AttoProcedimento">
        <xs:sequence>
          <xs:element name="dispositivo">
            <xs:complexType>
              <xs:group ref="DecisioniStandard"/>
            </xs:complexType>
          </xs:element>
          <xs:element ref="pt:PQM" minOccurs="0"/>
        </xs:sequence>
      </xs:extension>
    </xs:complexContent>
  </xs:complexType>
</xs:element>
<xs:element name="Decreto700cpc">
  <xs:annotation>
    <xs:documentation>Decreto/ordinanza ex art. 700 c.p.c.</xs:documentation>
  </xs:annotation>
  <xs:complexType>
    <xs:complexContent>
      <xs:extension base="pt:AttoProcedimento">
        <xs:sequence>
          <xs:element name="dispositivo">
            <xs:complexType>
              <xs:choice minOccurs="0">
                <xs:group ref="DecisioniStandard"/>
              </xs:choice>
            </xs:complexType>
          </xs:element>
        </xs:sequence>
      </xs:extension>
    </xs:complexContent>
  </xs:complexType>
</xs:element>

```

```

        <xs:element ref="pt:PQM" minOccurs="0"/>
        <xs:element name="opzioni" minOccurs="0">
          <xs:complexType>
            <xs:sequence>
              <xs:element ref="evt:FissazioneUdienzaComparizione"/>
            </xs:sequence>
          </xs:complexType>
        </xs:element>
      </xs:sequence>
    </xs:extension>
  </xs:complexType>
</xs:element>
<xs:element name="ProvvedimentiMateriaCTU">
  <xs:annotation>
    <xs:documentation>Provvedimenti in materia di CTU. Nomine, revoche, chiarimenti riguardanti i
CTU</xs:documentation>
  </xs:annotation>
  <xs:complexType>
    <xs:complexContent>
      <xs:extension base="pt:AttoProcedimento">
        <xs:sequence>
          <xs:element name="Soggetti" minOccurs="0">
            <xs:annotation>
              <xs:documentation>Definizione dei soggetti interessati dal provvedimen-
to</xs:documentation>
            </xs:annotation>
          </xs:complexType>
          <xs:sequence>
            <xs:element name="CTU" type="at:CTU" maxOccurs="unbounded"/>
          </xs:sequence>
        </xs:complexType>
      </xs:extension>
    </xs:element>
    <xs:element name="dispositivo">
      <xs:annotation>
        <xs:documentation>Provvedimenti da applicare ai CTU del procedimen-
to</xs:documentation>
      </xs:annotation>
    </xs:complexType>
    <xs:sequence minOccurs="0" maxOccurs="unbounded">
      <xs:group ref="evt:tEventiCTU"/>
    </xs:sequence>
  </xs:complexType>
</xs:element>
<xs:element ref="pt:PQM" minOccurs="0"/>
</xs:sequence>
</xs:extension>
</xs:complexType>
</xs:element>
<xs:key name="PK_CTU">
  <xs:selector xpath="tns:Soggetti/tns:CTU"/>
  <xs:field xpath="at:codiceFiscale"/>
</xs:key>
<xs:keyref name="FK_EVENTO_CTU" refer="PK_CTU">
  <xs:selector xpath="tns:dispositivo/*/evt:ctu"/>
  <xs:field xpath="@codiceFiscale"/>
</xs:keyref>
</xs:element>
</xs:schema>

```

Del-sieci-eselezioni.xsd

```

<?xml version="1.0" encoding="UTF-8"?>
<xs:schema xmlns="http://schemi.processotelematico.giustizia.it/sieci/eselezioni/delegato/v1"
xmlns:xs="http://www.w3.org/2001/XMLSchema"
xmlns:evt="http://schemi.processotelematico.giustizia.it/sieci/eventi"
xmlns:pt="http://schemi.processotelematico.giustizia.it/tipi/atti"
xmlns:at="http://schemi.processotelematico.giustizia.it/tipi/anagrafiche"
xmlns:bt="http://schemi.processotelematico.giustizia.it/tipi"
xmlns:st="http://schemi.processotelematico.giustizia.it/sieci/tipibase" target-
Namespace="http://schemi.processotelematico.giustizia.it/sieci/eselezioni/delegato/v1" element-
FormDefault="qualified" attributeFormDefault="unqualified">
  <xs:import namespace="http://schemi.processotelematico.giustizia.it/tipi/atti" schemaLoca-
tion="./tipi-atti.xsd"/>
  <xs:import namespace="http://schemi.processotelematico.giustizia.it/tipi/anagrafiche" schemaLoca-
tion="./tipi-anagrafiche.xsd"/>
  <xs:import namespace="http://schemi.processotelematico.giustizia.it/sieci/eventi" schemaLoca-
tion="./eventi.xsd"/>
  <xs:import namespace="http://schemi.processotelematico.giustizia.it/sieci/tipibase" schemaLoca-
tion="./tipi-base-sieci.xsd"/>
  <xs:import namespace="http://schemi.processotelematico.giustizia.it/tipi" schemaLocation="./tipi-
base.xsd"/>
  <xs:element name="DepositoSemplice">
    <xs:annotation>
      <xs:documentation>Deposito Atto semplice</xs:documentation>
    </xs:annotation>
  </xs:complexType>

```

```

<xs:complexContent>
  <xs:extension base="pt:AttoProcedimento">
    <xs:sequence>
      <xs:element name="deposito">
        <xs:annotation>
          <xs:documentation>Specifica la tipologia di atto oggetto di deposi-
to</xs:documentation>
          <xs:appinfo source="http://www.giustizia.it/gl/sgr"/>
        </xs:annotation>
        <xs:complexType>
          <xs:choice>
            <xs:element ref="evt:relazionePeriodicaDelegato"/>
            <xs:element ref="evt:avvisoVendita"/>
            <xs:element ref="evt:verbaleAggiudicazione"/>
            <xs:element ref="evt:depositoPrezzo"/>
            <xs:element ref="evt:istanzaRevocaDecadenzaAggiudicatario"/>
            <xs:element ref="evt:attoNonCodificato"/>
          </xs:choice>
        </xs:complexType>
      </xs:element>
    </xs:sequence>
  </xs:extension>
</xs:complexContent>
</xs:complexType>
</xs:element>
<xs:element name="MinutaDecreto">
  <xs:annotation>
    <xs:documentation>Deposito Atto minuta decreto di trasferimento</xs:documentation>
  </xs:annotation>
  <xs:complexType>
    <xs:complexContent>
      <xs:extension base="pt:AttoProcedimento">
        <xs:sequence>
          <xs:element name="lotto" type="xs:string" nillable="false">
            <xs:annotation>
              <xs:documentation>Specifica del numero di lotto al quale si riferisce (se è un evento
di lotto)</xs:documentation>
              <xs:appinfo source="http://www.giustizia.it/gl/sgr"/>
            </xs:annotation>
          </xs:element>
        </xs:sequence>
      </xs:extension>
    </xs:complexContent>
  </xs:complexType>
</xs:element>
<xs:element name="PropostaProgetto">
  <xs:annotation>
    <xs:documentation>Deposito Atto proposta progetto di distribuzione</xs:documentation>
  </xs:annotation>
  <xs:complexType>
    <xs:complexContent>
      <xs:extension base="pt:AttoProcedimento"/>
    </xs:complexContent>
  </xs:complexType>
</xs:element>
<xs:element name="AggiudicazioneLotto">
  <xs:annotation>
    <xs:documentation>Aggiudicazione lotto (verbale di vendita)</xs:documentation>
  </xs:annotation>
  <xs:complexType>
    <xs:complexContent>
      <xs:extension base="pt:AttoProcedimento">
        <xs:sequence>
          <xs:element name="Lotto" type="xs:positiveInteger">
            <xs:annotation>
              <xs:documentation>Ideintificazione numerica del lotto oggetto di aggiudicazio-
ne</xs:documentation>
              <xs:appinfo source="http://www.giustizia.it/gl/sgr"/>
            </xs:annotation>
          </xs:element>
          <xs:choice>
            <xs:element name="SenzaIncanto">
              <xs:annotation>
                <xs:appinfo source="http://www.giustizia.it/gl/sgr"/>
              </xs:annotation>
              <xs:complexType>
                <xs:sequence>
                  <xs:element name="ImportoAumento" type="bt:Valuta">
                    <xs:annotation>
                      <xs:documentation>Importo fissato per le offerte in aumen-
to</xs:documentation>
                    </xs:annotation>
                  </xs:element>
                </xs:sequence>
              </xs:complexType>
            </xs:choice>
          <xs:element name="Offerte" maxOccurs="unbounded">
            <xs:complexType>
              <xs:sequence>
                <xs:element ref="st:importo"/>
                <xs:element name="Cauzione" type="bt:Valuta"/>
              </xs:sequence>
            </xs:complexType>
          </xs:element>
        </xs:sequence>
      </xs:extension>
    </xs:complexContent>
  </xs:complexType>
</xs:element>

```

```

        <xs:element name="Spese" type="bt:Valuta" nillable="true"/>
        <xs:element name="Offerente" type="at:Soggetto"/>
    </xs:sequence>
</xs:complexType>
</xs:element>
<xs:element name="Aggiudicatario" type="at:RiferimentoSoggetto">
    <xs:annotation>
        <xs:documentation>I dati dell'aggiudicatario sono dedotti dai dati degli offerenti, qui viene riportato il solo codice fiscale che deve avere una ed una sola occorrenza nell'insieme degli offerenti</xs:documentation>
    </xs:annotation>
</xs:element>
</xs:sequence>
</xs:complexType>
</xs:element>
<xs:element name="ConIncanto">
    <xs:annotation>
        <xs:appinfo source="http://www.giustizia.it/gl/sgr"/>
    </xs:annotation>
    <xs:complexType>
        <xs:sequence>
            <xs:element name="BaseAsta" type="bt:Valuta"/>
            <xs:element name="ImportoAumento" type="bt:Valuta">
                <xs:annotation>
                    <xs:documentation>Importo fissato per le offerte in aumento</xs:documentation>
                </xs:annotation>
            </xs:element>
            <xs:element ref="st:importo"/>
            <xs:element name="Cauzione" type="bt:Valuta"/>
            <xs:element name="Spese" type="bt:Valuta" nillable="true"/>
            <xs:element name="Aggiudicatario" type="at:Soggetto"/>
        </xs:sequence>
    </xs:complexType>
</xs:element>
</xs:choice>
<xs:element name="TermineConguaglio" type="xs:date">
    <xs:annotation>
        <xs:documentation>Termine per il versamento del conguaglio</xs:documentation>
        <xs:appinfo source="http://www.giustizia.it/gl/sgr"/>
    </xs:annotation>
</xs:element>
<xs:element name="TermineDecreto" type="xs:date" nillable="true" minOccurs="0">
    <xs:annotation>
        <xs:documentation>Termine per l'emissione del decreto di trasferimento</xs:documentation>
    </xs:annotation>
</xs:element>
</xs:sequence>
</xs:extension>
</xs:complexContent>
</xs:complexType>
</xs:element>
<xs:element name="ProgettoDistribuzione">
    <xs:annotation>
        <xs:documentation>Decreto di esecutività progetto di distribuzione</xs:documentation>
    </xs:annotation>
    <xs:complexType>
        <xs:complexContent>
            <xs:extension base="pt:AttoProcedimento">
                <xs:sequence>
                    <xs:element name="dispositivo">
                        <xs:complexType>
                            <xs:choice>
                                <xs:element ref="evt:accoglimentoPianoRipartoParziale"/>
                                <xs:element ref="evt:accoglimentoPianoRiparto"/>
                            </xs:choice>
                        </xs:complexType>
                    </xs:element>
                    <xs:element ref="st:dettagliRiparto" minOccurs="0"/>
                </xs:sequence>
            </xs:extension>
        </xs:complexContent>
    </xs:complexType>
</xs:element>
</xs:schema>

```

Eventi.xsd

```

<?xml version="1.0" encoding="UTF-8"?>
<xs:schema xmlns:xs="http://www.w3.org/2001/XMLSchema"
  xmlns:pt="http://schemi.processotelematico.giustizia.it/tipi/atti"
  xmlns:at="http://schemi.processotelematico.giustizia.it/tipi/anagrafiche"
  xmlns:bt="http://schemi.processotelematico.giustizia.it/tipi"
  xmlns="http://schemi.processotelematico.giustizia.it/siecic/eventi" target-
  Namespace="http://schemi.processotelematico.giustizia.it/siecic/eventi" element-
  FormDefault="qualified" attributeFormDefault="unqualified" version="1.0">

```



```

<xs:import namespace="http://schemi.processotelematico.giustizia.it/tipi" schemaLocation="./tipi-
base.xsd"/>
<xs:import namespace="http://schemi.processotelematico.giustizia.it/tipi/anagrafiche" schemaLoca-
tion="./tipi-anagrafiche.xsd"/>
<xs:import namespace="http://schemi.processotelematico.giustizia.it/tipi/atti" schemaLoca-
tion="./tipi-atti.xsd"/>
<xs:annotation>
  <xs:documentation>Eventi correlati all'estensione del PCT alle procedure esecutive individuali e
concorsuali.</xs:documentation>
</xs:annotation>
<xs:complexType name="DecretoChiusura">
  <xs:annotation>
    <xs:documentation>Decreti di chiusura ex artt 102 e 118</xs:documentation>
  </xs:annotation>
  <xs:complexContent>
    <xs:extension base="pt:IstanzaEvento">
      <xs:attribute name="Tipologia" use="required">
        <xs:simpleType>
          <xs:restriction base="xs:string">
            <xs:enumeration value="MancateInsinuazioni"/>
            <xs:enumeration value="ChiusuraAnticipata"/>
            <xs:enumeration value="CompiutaRipartizioneFinale"/>
            <xs:enumeration value="InsufficienzaAttivo"/>
            <xs:enumeration value="InsufficienzaRealizzo"/>
          </xs:restriction>
        </xs:simpleType>
      </xs:attribute>
    </xs:extension>
  </xs:complexContent>
</xs:complexType>
<xs:complexType name="EventiDelegato">
  <xs:annotation>
    <xs:documentation>Operazioni delegate</xs:documentation>
  </xs:annotation>
  <xs:complexContent>
    <xs:extension base="pt:IstanzaEvento">
      <xs:attribute name="lotto" type="xs:string" use="required">
        <xs:annotation>
          <xs:documentation>Identificativo del lotto al quale si riferisce l'evento, deve fare ri-
ferimento al numero del lotto nel sistema SIECIC se il lotto è predisposto.</xs:documentation>
        </xs:annotation>
      </xs:attribute>
    </xs:extension>
  </xs:complexContent>
</xs:complexType>
<xs:complexType name="Sospensione">
  <xs:annotation>
    <xs:documentation>Evento di sospensione</xs:documentation>
  </xs:annotation>
  <xs:complexContent>
    <xs:extension base="pt:IstanzaEvento">
      <xs:attribute name="dataTermine" type="xs:date"/>
    </xs:extension>
  </xs:complexContent>
</xs:complexType>
<xs:complexType name="FissazioneUdienza">
  <xs:annotation>
    <xs:documentation>Eventi di fissazione udienza</xs:documentation>
  </xs:annotation>
  <xs:complexContent>
    <xs:extension base="pt:IstanzaEvento">
      <xs:attribute name="data" type="xs:dateTime" use="required">
        <xs:annotation>
          <xs:documentation>Data fissata per l'udienza da tenere</xs:documentation>
        </xs:annotation>
      </xs:attribute>
    </xs:extension>
  </xs:complexContent>
</xs:complexType>
<xs:complexType name="RinvioUdienza">
  <xs:annotation>
    <xs:documentation>Evento di rinvio udienza</xs:documentation>
  </xs:annotation>
  <xs:complexContent>
    <xs:extension base="FissazioneUdienza">
      <xs:attribute name="dataUdienza" type="xs:dateTime" use="required">
        <xs:annotation>
          <xs:documentation>Data udienza da rinviare</xs:documentation>
        </xs:annotation>
      </xs:attribute>
    </xs:extension>
  </xs:complexContent>
</xs:complexType>
<xs:complexType name="SostituzioneSoggetto">
  <xs:annotation>
    <xs:documentation>Generico evento di sostituzione soggetto coinvolto nel procedimen-
to</xs:documentation>
  </xs:annotation>

```

```

<xs:sequence>
  <xs:element name="riferimento" type="at:RiferimentoSoggetto" minOccurs="0">
    <xs:annotation>
      <xs:appinfo source="http://www.giustizia.it/gl/sgr"/>
    </xs:annotation>
  </xs:element>
</xs:sequence>
</xs:complexType>
<xs:complexType name="DepositoAtto">
  <xs:annotation>
    <xs:documentation>Evento di generico deposito di atti della parte</xs:documentation>
  </xs:annotation>
  <xs:all>
    <xs:element name="parte" type="at:RiferimentoSoggetto" minOccurs="0">
      <xs:annotation>
        <xs:appinfo source="http://www.giustizia.it/gl/sgr"/>
      </xs:annotation>
    </xs:element>
  </xs:all>
</xs:complexType>
<xs:complexType name="DepositoPianoRipartoParziale">
  <xs:annotation>
    <xs:documentation>Deposito piano riparto parziale con specifica dell'accantonamen-
to</xs:documentation>
  </xs:annotation>
  <xs:attribute name="accantonamento" type="bt:Valuta" use="required"/>
</xs:complexType>
<xs:element name="depositoIstanza41TUB" type="DepositoAtto">
  <xs:annotation>
    <xs:documentation>Istanza ex. art. 41 TUB</xs:documentation>
  </xs:annotation>
</xs:element>
<xs:element name="costituzioneAvvocato" type="pt:IstanzaEvento">
  <xs:annotation>
    <xs:documentation>Costituzione Avvocato</xs:documentation>
  </xs:annotation>
</xs:element>
<xs:element name="sostituzioneProcuratore" type="SostituzioneSoggetto">
  <xs:annotation>
    <xs:documentation>Sostituzione del Procuratore Costituito</xs:documentation>
  </xs:annotation>
</xs:element>
<xs:element name="depositoRinunciaEsecuzione" type="DepositoAtto">
  <xs:annotation>
    <xs:documentation>Rinuncia all'Esecuzione</xs:documentation>
  </xs:annotation>
</xs:element>
<xs:element name="depositoRinunciaMandato" type="DepositoAtto">
  <xs:annotation>
    <xs:documentation>Rinuncia al mandato</xs:documentation>
  </xs:annotation>
</xs:element>
<xs:element name="depositoMemorie" type="DepositoAtto">
  <xs:annotation>
    <xs:documentation>Deposito memorie di parte</xs:documentation>
  </xs:annotation>
</xs:element>
<xs:element name="depositoMandato">
  <xs:annotation>
    <xs:documentation>Deposito Mandato per Creditore Insinuato</xs:documentation>
  </xs:annotation>
</xs:element>
<xs:element name="depositoRelazioneCTU" type="pt:IstanzaEvento">
  <xs:annotation>
    <xs:documentation>Deposito Relazione CTU</xs:documentation>
  </xs:annotation>
</xs:element>
<xs:element name="depositoIntegrazioneCTU" type="pt:IstanzaEvento">
  <xs:annotation>
    <xs:documentation>Deposito integrazione consulenza tecnica</xs:documentation>
  </xs:annotation>
</xs:element>
<xs:element name="depositoIstanzaFissazioneVendita" type="pt:IstanzaEvento">
  <xs:annotation>
    <xs:documentation>Istanza per fissazione vendita (v.r.) e programma di liquidazio-
ne</xs:documentation>
  </xs:annotation>
</xs:element>
<xs:element name="accoglimentoSostituzioneCreditore" type="SostituzioneSoggetto">
  <xs:annotation>
    <xs:documentation>Accoglimento della domanda di sostituzione Creditore</xs:documentation>
  </xs:annotation>
</xs:element>
<xs:element name="rigettoSostituzioneCreditore" type="SostituzioneSoggetto">
  <xs:annotation>
    <xs:documentation>Rigetto della domanda di sostituzione Creditore</xs:documentation>
  </xs:annotation>
</xs:element>

```

```

<xs:element name="accoglimentoIstanza41TUB" type="pt:IstanzaEvento">
  <xs:annotation>
    <xs:documentation>Accoglimento istanza ex art. 41 TUB</xs:documentation>
  </xs:annotation>
</xs:element>
<xs:element name="rigettoIstanza41TUB" type="pt:IstanzaEvento">
  <xs:annotation>
    <xs:documentation>Rigetto istanza ex art. 41 TUB</xs:documentation>
  </xs:annotation>
</xs:element>
<xs:element name="accoglimentoProrogaPerizia" type="pt:IstanzaEvento">
  <xs:annotation>
    <xs:documentation>Accoglimento della richiesta di proroga deposito perizia</xs:documentation>
  </xs:annotation>
</xs:element>
<xs:element name="rigettoProrogaPerizia" type="pt:IstanzaEvento">
  <xs:annotation>
    <xs:documentation>Rigetto della richiesta di proroga deposito perizia</xs:documentation>
  </xs:annotation>
</xs:element>
<xs:element name="decretoTrasferimento" type="pt:IstanzaEvento">
  <xs:annotation>
    <xs:documentation>Decreto di trasferimento</xs:documentation>
  </xs:annotation>
</xs:element>
<xs:element name="decretoRigettoFallimento" type="pt:IstanzaEvento">
  <xs:annotation>
    <xs:documentation>Decreto di rigetto istanza di fallimento</xs:documentation>
  </xs:annotation>
</xs:element>
<xs:element name="decretoEsecutivitaStatoPassivo" type="pt:IstanzaEvento">
  <xs:annotation>
    <xs:documentation>Decreto di esecutività dello stato passivo</xs:documentation>
  </xs:annotation>
</xs:element>
<xs:element name="decretoChiusura" type="DecretoChiusura">
  <xs:annotation>
    <xs:documentation>Decreti di chiusura ex artt 102 e 118</xs:documentation>
  </xs:annotation>
</xs:element>
<xs:element name="approvazioneRipartoParziale" type="pt:IstanzaEvento">
  <xs:annotation>
    <xs:documentation>Approvazione del riparto parziale o finale con decreto di esecutivi-
tà</xs:documentation>
  </xs:annotation>
</xs:element>
<xs:element name="fissazionePrimaUdienza" type="FissazioneUdienza">
  <xs:annotation>
    <xs:documentation>Fissazione prima udienza giudice relatore</xs:documentation>
  </xs:annotation>
</xs:element>
<xs:element name="fissazioneUdienzaGenerica" type="FissazioneUdienza">
  <xs:annotation>
    <xs:documentation>Fissazione di udienza generica</xs:documentation>
  </xs:annotation>
</xs:element>
<xs:element name="fissazioneUdienzaTardiva" type="FissazioneUdienza">
  <xs:annotation>
    <xs:documentation>Fissazione udienza nuovo rito per tardive (convocazione credito-
ri)</xs:documentation>
  </xs:annotation>
</xs:element>
<xs:element name="fissazioneUdienzaOpposizione" type="FissazioneUdienza">
  <xs:annotation>
    <xs:documentation>Fissazione udienza di opposizione</xs:documentation>
  </xs:annotation>
</xs:element>
<xs:element name="rinvioUdienza" type="RinvioUdienza">
  <xs:annotation>
    <xs:documentation>Rinvio generico di udienza</xs:documentation>
  </xs:annotation>
</xs:element>
<xs:element name="depositoElencoInsinuazioni" type="pt:IstanzaEvento">
  <xs:annotation>
    <xs:documentation>Deposito elenco insinuazioni</xs:documentation>
  </xs:annotation>
</xs:element>
<xs:element name="depositoProgettoPassivo" type="pt:IstanzaEvento">
  <xs:annotation>
    <xs:documentation>Deposito progetto stato passivo</xs:documentation>
  </xs:annotation>
</xs:element>
<xs:element name="depositoStatoPassivo" type="pt:IstanzaEvento">
  <xs:annotation>
    <xs:documentation>Deposito stato passivo</xs:documentation>
  </xs:annotation>
</xs:element>
<xs:element name="sospensionePerGiudizioDivisorio" type="Sospensione">

```

```

    <xs:annotation>
      <xs:documentation>Sospensione per giudizio divisorio (ex art. 601)</xs:documentation>
    </xs:annotation>
  </xs:element>
  <xs:element name="sospensioneSuIstanzaParti" type="Sospensione">
    <xs:annotation>
      <xs:documentation>Sospensione su istanza delle parti (ex art. 624 bis)</xs:documentation>
    </xs:annotation>
  </xs:element>
  <xs:element name="accoglimentoPianoRiparto" type="pt:IstanzaEvento">
    <xs:annotation>
      <xs:documentation>Accoglimento del piano di riparto</xs:documentation>
    </xs:annotation>
  </xs:element>
  <xs:element name="accoglimentoPianoRipartoParziale" type="DepositoPianoRipartoParziale">
    <xs:annotation>
      <xs:documentation>Accoglimento del piano di riparto parziale</xs:documentation>
    </xs:annotation>
  </xs:element>
  <xs:element name="depositoPianoRipartoParziale" type="DepositoPianoRipartoParziale">
    <xs:annotation>
      <xs:documentation>Deposito piano di riparto parziale del professionista</xs:documentation>
    </xs:annotation>
  </xs:element>
  <xs:element name="depositoPianoRiparto">
    <xs:annotation>
      <xs:documentation>Deposito piano di riparto finale del professionista</xs:documentation>
    </xs:annotation>
  </xs:element>
  <xs:element name="depositoIstanzaFissazioneVenditaProgrammaLiquidazione" type="pt:IstanzaEvento">
    <xs:annotation>
      <xs:documentation>Deposito di istanza fissazione di vendita programma di liquidazio-
ne</xs:documentation>
    </xs:annotation>
  </xs:element>
  <xs:element name="estinzionePerRinuncia" type="pt:IstanzaEvento">
    <xs:annotation>
      <xs:documentation>Estinzione per rinuncia (ex. art. 629)</xs:documentation>
    </xs:annotation>
  </xs:element>
  <xs:element name="estinzionePerInattivitaParti" type="pt:IstanzaEvento">
    <xs:annotation>
      <xs:documentation>Estinzione per inattività parti (ex. art. 630)</xs:documentation>
    </xs:annotation>
  </xs:element>
  <xs:element name="estinzionePerMancataComparizione" type="pt:IstanzaEvento">
    <xs:annotation>
      <xs:documentation>Estinzione per mancata comparizione delle parti (ex. art.
631)</xs:documentation>
    </xs:annotation>
  </xs:element>
  <xs:element name="approvazioneProgrammaLiquidazione" type="pt:IstanzaEvento">
    <xs:annotation>
      <xs:documentation>Approvazione del programma di liquidazione</xs:documentation>
    </xs:annotation>
  </xs:element>
  <xs:element name="approvazioneRipartoFinale" type="pt:IstanzaEvento">
    <xs:annotation>
      <xs:documentation>Approvazione del riparto finale e decreto di esecutività</xs:documentation>
    </xs:annotation>
  </xs:element>
  <xs:element name="relazionePeriodicaDelegato" type="pt:IstanzaEvento">
    <xs:annotation>
      <xs:documentation>Relazione periodica del delegato</xs:documentation>
    </xs:annotation>
  </xs:element>
  <xs:element name="avvisoVendita" type="EventiDelegato">
    <xs:annotation>
      <xs:documentation>Avviso di vendita (art. 570 cpc)</xs:documentation>
    </xs:annotation>
  </xs:element>
  <xs:element name="verbaleAggiudicazione" type="EventiDelegato">
    <xs:annotation>
      <xs:documentation>Verbale di aggiudicazione</xs:documentation>
    </xs:annotation>
  </xs:element>
  <xs:element name="depositoPrezzo" type="EventiDelegato">
    <xs:annotation>
      <xs:documentation>Deposito prezzo</xs:documentation>
    </xs:annotation>
  </xs:element>
  <xs:element name="istanzaRevocaDecadenzaAggiudicatario" type="EventiDelegato">
    <xs:annotation>
      <xs:documentation>Istanza di revoca/decadenza aggiudicatario</xs:documentation>
    </xs:annotation>
  </xs:element>
  <xs:element name="approvazioneMinuta" type="EventiDelegato">
    <xs:annotation>

```

```

    <xs:documentation>Controfirma per approvazione della minuta di decreto di trasferimento del
delegato (puo essere in riferimento ad un singolo lotto)</xs:documentation>
  </xs:annotation>
</xs:element>
<xs:element name="rigettoMinuta" type="EventiDelegato">
  <xs:annotation>
    <xs:documentation>Rigetto della minuta di decreto di trasferimento del delegato (puo essere
riferita ad un singolo lotto)</xs:documentation>
  </xs:annotation>
</xs:element>
<xs:element name="approvazioneProgetto" type="pt:IstanzaEvento">
  <xs:annotation>
    <xs:documentation>Controfirma per approvazione della progetto di distribuzione del delega-
to</xs:documentation>
  </xs:annotation>
</xs:element>
<xs:element name="rigettoProgetto" type="pt:IstanzaEvento">
  <xs:annotation>
    <xs:documentation>Rigetto del progetto di distribuzione del delegato</xs:documentation>
  </xs:annotation>
</xs:element>
<xs:element name="istanzaGenericaCustode" type="pt:IstanzaEvento">
  <xs:annotation>
    <xs:documentation>Istanza generica del custode</xs:documentation>
  </xs:annotation>
</xs:element>
<xs:element name="rendicontoCustode" type="pt:IstanzaEvento">
  <xs:annotation>
    <xs:documentation>Deposito relazione periodice (rendiconto) custode</xs:documentation>
  </xs:annotation>
</xs:element>
<xs:element name="istanzaLiquidazioneCustode" type="pt:IstanzaEvento">
  <xs:annotation>
    <xs:documentation>Istanza di liquidazione custode</xs:documentation>
  </xs:annotation>
</xs:element>
<xs:element name="attoNonCodificato" type="pt:IstanzaEvento">
  <xs:annotation>
    <xs:documentation>Atto non codificato</xs:documentation>
  </xs:annotation>
</xs:element>
</xs:schema>

```

Eventi-magistrato.xsd

```

<?xml version="1.0" encoding="UTF-8"?>
<xs:schema xmlns:xs="http://www.w3.org/2001/XMLSchema"
xmlns:pt="http://schemi.processotelematico.giustizia.it/tipi/atti"
xmlns:at="http://schemi.processotelematico.giustizia.it/tipi/anagrafiche"
xmlns:bt="http://schemi.processotelematico.giustizia.it/tipi"
xmlns="http://schemi.processotelematico.giustizia.it/eventi/magistrato" target-
Namespace="http://schemi.processotelematico.giustizia.it/eventi/magistrato" element-
FormDefault="qualified" attributeFormDefault="unqualified" version="1.0">
  <xs:import namespace="http://schemi.processotelematico.giustizia.it/tipi" schemaLocation="./tipi-
base.xsd"/>
  <xs:import namespace="http://schemi.processotelematico.giustizia.it/tipi/anagrafiche" schemaLoca-
tion="./tipi-anagrafiche.xsd"/>
  <xs:import namespace="http://schemi.processotelematico.giustizia.it/tipi/atti" schemaLoca-
tion="./tipi-atti.xsd"/>
  <xs:annotation>
    <xs:documentation>Eventi associabili ad atti del magistrato.</xs:documentation>
  </xs:annotation>
  <xs:simpleType name="TipoDecreto">
    <xs:restriction base="xs:string">
      <xs:enumeration value="PagamentoSomma"/>
      <xs:enumeration value="ConsegnaBeni"/>
      <xs:enumeration value="BeniSomma"/>
      <xs:enumeration value="OneriCondominiali"/>
    </xs:restriction>
  </xs:simpleType>
  <xs:simpleType name="TipoDecisione">
    <xs:restriction base="xs:string">
      <xs:enumeration value="accoglimento-parziale"/>
      <xs:enumeration value="accoglimento-totale"/>
      <xs:enumeration value="rigetto"/>
      <xs:enumeration value="competenza"/>
      <xs:enumeration value="altro"/>
    </xs:restriction>
  </xs:simpleType>
  <xs:complexType name="DataUdienza">
    <xs:simpleContent>
      <xs:extension base="xs:dateTime">
        <xs:attribute name="straordinaria" type="xs:boolean" use="optional" default="false"/>
      </xs:extension>
    </xs:simpleContent>
  </xs:complexType>
  <xs:complexType name="tFissazioneUdienza">

```

```

<xs:complexContent>
  <xs:extension base="pt:IstanzaEvento">
    <xs:sequence>
      <xs:element name="data" type="DataUdienza" minOccurs="0"/>
      <xs:element name="durata" type="xs:time" minOccurs="0"/>
    </xs:sequence>
  </xs:extension>
</xs:complexContent>
</xs:complexType>
<xs:complexType name="tFissazioneUdienzaTermine">
  <xs:complexContent>
    <xs:extension base="tFissazioneUdienza">
      <xs:sequence>
        <xs:element name="dataTermineNotifica" type="xs:date" minOccurs="0"/>
      </xs:sequence>
    </xs:extension>
  </xs:complexContent>
</xs:complexType>
<xs:complexType name="tFissazioneUdienzaMemorieRepliche">
  <xs:complexContent>
    <xs:extension base="tFissazioneUdienza">
      <xs:sequence>
        <xs:element name="dataTermineMemorie" type="xs:date" minOccurs="0"/>
        <xs:element name="dataTermineRepliche" type="xs:date" minOccurs="0"/>
      </xs:sequence>
    </xs:extension>
  </xs:complexContent>
</xs:complexType>
<xs:complexType name="tOrdinanzaConvalidaSfratto">
  <xs:complexContent>
    <xs:extension base="pt:IstanzaEvento">
      <xs:sequence>
        <xs:element name="dataEsecuzione" type="xs:date" minOccurs="0"/>
        <xs:element name="dataScadenza" type="xs:date" minOccurs="0"/>
        <xs:element name="speseProcessuali" type="bt:Valuta" minOccurs="0"/>
      </xs:sequence>
      <xs:attribute name="naturaAbitativa" type="xs:boolean" use="optional" default="true"/>
    </xs:extension>
  </xs:complexContent>
</xs:complexType>
<xs:complexType name="tOrdinanza186">
  <xs:complexContent>
    <xs:extension base="pt:IstanzaEvento">
      <xs:sequence>
        <xs:element name="parte" type="xs:string" minOccurs="0" maxOccurs="unbounded"/>
      </xs:sequence>
      <xs:attribute name="esecutiva" type="xs:boolean" use="optional" default="false"/>
    </xs:extension>
  </xs:complexContent>
</xs:complexType>
<xs:complexType name="tEmissioneDecretoIngiuntivo">
  <xs:complexContent>
    <xs:extension base="pt:IstanzaEvento">
      <xs:sequence>
        <xs:element name="spese" type="bt:Valuta" minOccurs="0"/>
        <xs:element name="onorari" type="bt:Valuta" minOccurs="0"/>
        <xs:element name="competenze" type="bt:Valuta" minOccurs="0"/>
        <xs:choice minOccurs="0">
          <xs:element name="pagamentoSolido"/>
          <xs:element name="parteIngiunta" maxOccurs="unbounded">
            <xs:complexType>
              <xs:attribute name="idParte" type="xs:string" use="required"/>
              <xs:attribute name="importoRichiesto" type="bt:Valuta" use="required"/>
            </xs:complexType>
          </xs:element>
        </xs:choice>
      </xs:sequence>
      <xs:attribute name="tipo" type="TipoDecreto" use="required"/>
      <xs:attribute name="esecutivo" type="xs:boolean" use="required"/>
      <xs:attribute name="importo" type="xs:float" use="required"/>
    </xs:extension>
  </xs:complexContent>
</xs:complexType>
<xs:complexType name="tAccoglimentoParziale">
  <xs:complexContent>
    <xs:extension base="pt:IstanzaEvento">
      <xs:sequence>
        <xs:element name="parte" type="xs:string" maxOccurs="unbounded"/>
      </xs:sequence>
    </xs:extension>
  </xs:complexContent>
</xs:complexType>
<xs:complexType name="tDesignazioneGiudice">
  <xs:complexContent>
    <xs:extension base="pt:IstanzaEvento">
      <xs:sequence>
        <xs:element name="giudice" type="xs:string" nillable="false" minOccurs="0"/>
      </xs:sequence>
    </xs:extension>
  </xs:complexContent>
</xs:complexType>

```

```

    </xs:extension>
  </xs:complexContent>
</xs:complexType>
</xs:complexType>
<xs:complexType name="tDepositoMinutaSentenza">
  <xs:complexContent>
    <xs:extension base="pt:IstanzaEvento">
      <xs:sequence>
        <xs:element name="dataDecisione" type="xs:date" minOccurs="0"/>
      </xs:sequence>
      <xs:attribute name="decisione" type="TipoDecisione" use="optional"/>
      <xs:attribute name="collegiale" type="xs:boolean" use="optional" default="false"/>
    </xs:extension>
  </xs:complexContent>
</xs:complexType>
<xs:complexType name="tDepositoMinutaSentenzaNonDefinitiva">
  <xs:complexContent>
    <xs:extension base="tDepositoMinutaSentenza">
      <xs:attribute name="letturaDispositivo" type="xs:boolean" use="optional" default="true"/>
    </xs:extension>
  </xs:complexContent>
</xs:complexType>
<xs:complexType name="tLetturaDispositivo">
  <xs:complexContent>
    <xs:extension base="pt:IstanzaEvento">
      <xs:attribute name="collegiale" type="xs:boolean" use="optional" default="false"/>
      <xs:attribute name="sentenza" type="TipoDecisione" use="optional"/>
    </xs:extension>
  </xs:complexContent>
</xs:complexType>
<xs:complexType name="tRichiestaIntegrazioneDocumenti">
  <xs:complexContent>
    <xs:extension base="pt:IstanzaEvento">
      <xs:sequence>
        <xs:element name="motivo" type="xs:string" minOccurs="0"/>
      </xs:sequence>
    </xs:extension>
  </xs:complexContent>
</xs:complexType>
<xs:complexType name="tNominaCustode">
  <xs:complexContent>
    <xs:extension base="pt:IstanzaEvento">
      <xs:sequence>
        <xs:element name="denominazione" type="xs:string"/>
      </xs:sequence>
    </xs:extension>
  </xs:complexContent>
</xs:complexType>
<xs:complexType name="tEventoCTU" abstract="true">
  <xs:complexContent>
    <xs:extension base="pt:IstanzaEvento">
      <xs:sequence>
        <xs:element name="ctu" type="at:RiferimentoCTU"/>
      </xs:sequence>
    </xs:extension>
  </xs:complexContent>
</xs:complexType>
<xs:complexType name="tMutamentoRito">
  <xs:complexContent>
    <xs:extension base="pt:IstanzaEvento">
      <xs:sequence>
        <xs:element name="nuovoRito" type="xs:string"/>
      </xs:sequence>
    </xs:extension>
  </xs:complexContent>
</xs:complexType>
<xs:complexType name="tIncaricoCTU">
  <xs:complexContent>
    <xs:extension base="tEventoCTU">
      <xs:sequence>
        <xs:element name="incarico" type="xs:string" minOccurs="0"/>
        <xs:element name="dataTermine" type="xs:date" minOccurs="0"/>
      </xs:sequence>
    </xs:extension>
  </xs:complexContent>
</xs:complexType>
<xs:complexType name="tNominaCTU">
  <xs:complexContent>
    <xs:extension base="tEventoCTU">
      <xs:sequence>
        <xs:element name="dataNomina" type="xs:date" minOccurs="0"/>
        <xs:element name="dataGiuramento" type="xs:date" minOccurs="0"/>
        <xs:element name="dataTermine" type="xs:date" minOccurs="0"/>
        <xs:element name="quesito" type="xs:string" minOccurs="0"/>
      </xs:sequence>
    </xs:extension>
  </xs:complexContent>
</xs:complexType>
<xs:complexType name="tLiquidazioneCTU">

```

```

<xs:complexContent>
  <xs:extension base="tIncaricoCTU">
    <xs:sequence>
      <xs:element name="dataLiquidazione" type="xs:date" minOccurs="0"/>
      <xs:element name="dataInizioPerizia" type="xs:date" minOccurs="0"/>
      <xs:element name="dataFinePerizia" type="xs:date" minOccurs="0"/>
      <xs:element name="dataDepositoPerizia" type="xs:date" minOccurs="0"/>
      <xs:element name="pagatore" type="xs:string" minOccurs="0"/>
      <xs:element name="iva" type="xs:boolean" minOccurs="0"/>
      <xs:element name="acconto" type="bt:Valuta" minOccurs="0"/>
      <xs:element name="valorePerizia" type="bt:Valuta" minOccurs="0"/>
      <xs:element name="vacazioni" type="xs:nonNegativeInteger" minOccurs="0"/>
      <xs:element name="onorarioPerizia" type="bt:Valuta" minOccurs="0"/>
      <xs:element name="speseLiquidate" type="bt:Valuta" minOccurs="0"/>
      <xs:element name="compensoLiquidato" type="bt:Valuta" minOccurs="0"/>
    </xs:sequence>
  </xs:extension>
</xs:complexContent>
</xs:complexType>
<xs:complexType name="tRevocaCTU">
  <xs:complexContent>
    <xs:extension base="tEventoCTU">
      <xs:sequence>
        <xs:element name="incarico" type="xs:string" minOccurs="0"/>
      </xs:sequence>
    </xs:extension>
  </xs:complexContent>
</xs:complexType>
<xs:complexType name="tConcessioneEsecutorieta">
  <xs:complexContent>
    <xs:extension base="pt:IstanzaEvento">
      <xs:sequence>
        <xs:element name="parte" minOccurs="0" maxOccurs="unbounded">
          <xs:complexType>
            <xs:attribute name="idParte" type="xs:string" use="required"/>
          </xs:complexType>
        </xs:element>
      </xs:sequence>
    </xs:extension>
  </xs:complexContent>
</xs:complexType>
<xs:group name="tEventiCTU">
  <xs:annotation>
    <xs:documentation>Eventi di provvedimento riguardanti i CTU</xs:documentation>
  </xs:annotation>
  <xs:choice>
    <xs:element ref="NominaCTU"/>
    <xs:element ref="SupplementoNominaCTU"/>
    <xs:element ref="IncaricoCTU"/>
    <xs:element ref="ChiarimentiCTU"/>
    <xs:element ref="SollecitoCTU"/>
    <xs:element ref="SupplementoIncaricoCTU"/>
    <xs:element ref="LiquidazioneCTU"/>
    <xs:element ref="RevocaCTU"/>
  </xs:choice>
</xs:group>
<xs:group name="tEventiOrdinanza">
  <xs:annotation>
    <xs:documentation>Eventi che qualificano l'ordinanza in termini di evento gestito dai sistemi di cancelleria.</xs:documentation>
  </xs:annotation>
  <xs:choice>
    <xs:element ref="OrdinanzaConvalidaSfratto"/>
    <xs:element ref="OrdinanzaConvalidaSfrattoLicenza"/>
    <xs:element ref="Ordinanza186BisCpc"/>
    <xs:element ref="Ordinanza186TerCpc"/>
    <xs:element ref="Ordinanza186QuaterCpc"/>
    <xs:element ref="OrdinanzaInterruzione"/>
    <xs:element ref="OrdinanzaIntegrazioneContraddittorio"/>
    <xs:element ref="AnticipazioneUdienza"/>
    <xs:element ref="RichiestaIntegrazioneDocumenti"/>
    <xs:element ref="Rigetto"/>
    <xs:element ref="Sospensione"/>
    <xs:element ref="MutamentoRito"/>
    <xs:element ref="RinvioUdienza"/>
  </xs:choice>
</xs:group>
<xs:group name="tOrdinanzeComuni">
  <xs:annotation>
    <xs:documentation>Ordinanze permesse all'interno di atti di definizione del procedimen-
to</xs:documentation>
  </xs:annotation>
  <xs:choice>
    <xs:element ref="OrdinanzaRimessionePresidenteSezione"/>
    <xs:element ref="OrdinanzaRimessionePresidenteTribunale"/>
    <xs:element ref="OrdinanzaRimessioneInIstruttoria"/>
    <xs:element ref="OrdinanzaIntegrazioneContraddittorio"/>
    <xs:element ref="Sospensione"/>
  </xs:choice>

```



```

    <xs:element ref="OrdinanzaInterruzione"/>
  </xs:choice>
</xs:group>
<xs:element name="EmissioneDecretoIngiuntivo" type="tEmissioneDecretoIngiuntivo">
  <xs:annotation>
    <xs:documentation>Emissione di un decreto ingiuntivo a seguito dell'accoglimento di una opposi-
zione</xs:documentation>
  </xs:annotation>
</xs:element>
<xs:element name="Rigetto" type="pt:IstanzaEvento">
  <xs:annotation>
    <xs:documentation>Evento di rigetto del ricorso</xs:documentation>
  </xs:annotation>
</xs:element>
<xs:element name="AccoglimentoIstanza" type="pt:IstanzaEvento"/>
<xs:element name="RigettoIstanza" type="pt:IstanzaEvento"/>
<xs:element name="AccoglimentoTotale" type="pt:IstanzaEvento"/>
<xs:element name="AccoglimentoParziale" type="tAccoglimentoParziale"/>
<xs:element name="AccoglimentoInAuditaAlterataParte" type="pt:IstanzaEvento"/>
<xs:element name="ConcessioneEsecutorietaExArt647" type="tConcessioneEsecutorieta">
  <xs:annotation>
    <xs:documentation>Concessione Esecutorieta' (ex art. 647 cpc)</xs:documentation>
  </xs:annotation>
</xs:element>
<xs:element name="DesignazioneGiudiceFaseIstruttoria" type="tDesignazioneGiudice">
  <xs:annotation>
    <xs:documentation>Designazione Giudice Per La Fase Istruttoria</xs:documentation>
  </xs:annotation>
</xs:element>
<xs:element name="FissazionePrimaUdienza" type="tFissazioneUdienza">
  <xs:annotation>
    <xs:documentation>Fissazione prima udienza del giudice assegnato</xs:documentation>
  </xs:annotation>
</xs:element>
<xs:element name="FissazioneUdienzaComparizione" type="tFissazioneUdienza"/>
<xs:element name="FissazioneUdienzaPrimaComparizione" type="tFissazioneUdienza">
  <xs:annotation>
    <xs:documentation>Fissazione Udienza Di Prima Comparizione (Art.180/350 Cpc)</xs:documentation>
  </xs:annotation>
</xs:element>
<xs:element name="FissazioneUdienzaComparizioneParti" type="tFissazioneUdienzaTermine">
  <xs:annotation>
    <xs:documentation>Fissazione Udienza Di Comparizione Parti</xs:documentation>
  </xs:annotation>
</xs:element>
<xs:element name="FissazioneUdienzaConvalida" type="tFissazioneUdienza">
  <xs:annotation>
    <xs:documentation>Fissazione Udienza Di Convalida</xs:documentation>
  </xs:annotation>
</xs:element>
<xs:element name="FissazioneUdienzaCorrezioneErroreMateriale" type="tFissazioneUdienzaTermine"/>
<xs:element name="RinvioUdienza" type="tFissazioneUdienza">
  <xs:annotation>
    <xs:documentation>Rinvio d'ufficio dell'udienza</xs:documentation>
  </xs:annotation>
</xs:element>
<xs:element name="RinvioAltraUdienza" type="tFissazioneUdienza">
  <xs:annotation>
    <xs:documentation>Generico rinvio ad altra udienza</xs:documentation>
  </xs:annotation>
</xs:element>
<xs:element name="RinvioAltraUdienzaCollegiale" type="tFissazioneUdienza">
  <xs:annotation>
    <xs:documentation>Rinvio Ad Altra Udienza Collegiale</xs:documentation>
  </xs:annotation>
</xs:element>
<xs:element name="Sospensione" type="pt:IstanzaEvento">
  <xs:annotation>
    <xs:documentation>Evento di sospensione</xs:documentation>
  </xs:annotation>
</xs:element>
<xs:element name="OrdinanzaInterruzione" type="pt:IstanzaEvento"/>
<xs:element name="OrdinanzaEstinzione" type="pt:IstanzaEvento">
  <xs:annotation>
    <xs:documentation>Estinzione del procedimento</xs:documentation>
  </xs:annotation>
</xs:element>
<xs:element name="OrdinanzaIntegrazioneContraddittorio" type="tFissazioneUdienza"/>
<xs:element name="OrdinanzaRimessioneInIstruttoria" type="tFissazioneUdienza"/>
<xs:element name="OrdinanzaRimessionePresidenteSezione" type="pt:IstanzaEvento"/>
<xs:element name="OrdinanzaRimessionePresidenteTribunale" type="pt:IstanzaEvento"/>
<xs:element name="OrdinanzaRimessioneCollegio" type="tFissazioneUdienza"/>
<xs:element name="Ordinanza186BisCpc" type="tOrdinanza186"/>
<xs:element name="Ordinanza186TerCpc" type="tOrdinanza186"/>
<xs:element name="Ordinanza186QuaterCpc" type="tOrdinanza186"/>
<xs:element name="Ordinanza423Cpc" type="pt:IstanzaEvento"/>
<xs:element name="OrdinanzaConvalidaSfratto" type="tOrdinanzaConvalidaSfratto"/>
<xs:element name="OrdinanzaConvalidaSfrattoLicenza" type="tOrdinanzaConvalidaSfratto"/>

```

```

<xs:element name="CessatiEffettiIntimazioneArt662Cpc" type="pt:IstanzaEvento">
  <xs:annotation>
    <xs:documentation>Cessazione effetti dell'intimazione (Art. 662 cpc)</xs:documentation>
  </xs:annotation>
</xs:element>
<xs:element name="DepositoMinutaSentenzaDefinitiva" type="tDepositoMinutaSentenza"/>
<xs:element name="DepositoMinutaSentenzaNonDefinitiva" type="tDepositoMinutaSentenzaNonDefinitiva"/>
<xs:element name="LetturaDispositivo" type="tLetturaDispositivo"/>
<xs:element name="LetturaDispositivoNonDefinitivo" type="tLetturaDispositivo"/>
<xs:element name="RichiestaIntegrazioneDocumenti" type="tRichiestaIntegrazioneDocumenti"/>
<xs:element name="TrasformazioneInDivorzioCongiunto" type="pt:IstanzaEvento">
  <xs:annotation>
    <xs:documentation>Trasformazione In Divorzio Congiunto</xs:documentation>
  </xs:annotation>
</xs:element>
<xs:element name="TrasformazioneInSeparazioneConsensuale" type="pt:IstanzaEvento">
  <xs:annotation>
    <xs:documentation>Trasformazione In Separazione Consensuale (In Attesa Omologazione)</xs:documentation>
  </xs:annotation>
</xs:element>
<xs:element name="AnticipazioneUdienza" type="tFissazioneUdienza"/>
<xs:element name="NominaCustode" type="tNominaCustode"/>
<xs:element name="MutamentoRito" type="tMutamentoRito"/>
<xs:element name="NominaCTU" type="tNominaCTU"/>
<xs:element name="SupplementoNominaCTU" type="tNominaCTU"/>
<xs:element name="IncaricoCTU" type="tIncaricoCTU"/>
<xs:element name="ChiarimentiCTU" type="tIncaricoCTU"/>
<xs:element name="SollecitoCTU" type="tIncaricoCTU"/>
<xs:element name="SupplementoIncaricoCTU" type="tIncaricoCTU"/>
<xs:element name="LiquidazioneCTU" type="tLiquidazioneCTU"/>
<xs:element name="RevocaCTU" type="tRevocaCTU"/>
</xs:schema>

```

Eventi-parte.xsd

```

<?xml version="1.0" encoding="UTF-8"?>
<xs:schema xmlns="http://schemi.processotelematico.giustizia.it/eventi/parte"
  xmlns:bt="http://schemi.processotelematico.giustizia.it/tipi"
  xmlns:at="http://schemi.processotelematico.giustizia.it/tipi/anagrafiche"
  xmlns:pt="http://schemi.processotelematico.giustizia.it/tipi/atti"
  xmlns:xs="http://www.w3.org/2001/XMLSchema" target-
  Namespace="http://schemi.processotelematico.giustizia.it/eventi/parte" elementFormDefault="qualified"
  attributeFormDefault="unqualified" version="1.0">
  <xs:import namespace="http://schemi.processotelematico.giustizia.it/tipi" schemaLocation="./tipi-
  base.xsd"/>
  <xs:import namespace="http://schemi.processotelematico.giustizia.it/tipi/anagrafiche" schemaLoca-
  tion="./tipi-anagrafiche.xsd"/>
  <xs:import namespace="http://schemi.processotelematico.giustizia.it/tipi/atti" schemaLoca-
  tion="./tipi-atti.xsd"/>
  <xs:annotation>
    <xs:documentation>Eventi associabili ad atti di parte</xs:documentation>
  </xs:annotation>
  <xs:simpleType name="TipoReclamoCollegio">
    <xs:restriction base="xs:string">
      <xs:enumeration value="Generico"/>
      <xs:enumeration value="ExArt669cpc"/>
    </xs:restriction>
  </xs:simpleType>
  <xs:complexType name="tIstanzaRicusazioneCtu">
    <xs:complexContent>
      <xs:extension base="pt:IstanzaEvento">
        <xs:sequence>
          <xs:element name="ctu" type="at:RiferimentoCTU"/>
        </xs:sequence>
      </xs:extension>
    </xs:complexContent>
  </xs:complexType>
  <xs:complexType name="tIscrizioneReclamoAlCollegio">
    <xs:complexContent>
      <xs:extension base="pt:IstanzaEvento">
        <xs:sequence>
          <xs:element name="attore" type="at:RiferimentoParte" maxOccurs="unbounded"/>
          <xs:element name="convenuto" type="at:RiferimentoParte" maxOccurs="unbounded"/>
          <xs:element name="terzo" type="at:Parte" minOccurs="0"/>
        </xs:sequence>
        <xs:attribute name="tipoReclamo" type="TipoReclamoCollegio" use="required"/>
      </xs:extension>
    </xs:complexContent>
  </xs:complexType>
  <xs:complexType name="tNominaConsulenteParte">
    <xs:complexContent>
      <xs:extension base="pt:IstanzaEvento">
        <xs:sequence>
          <xs:element name="parte" type="at:RiferimentoPartecipante" maxOccurs="unbounded"/>
          <xs:element name="consulente" type="xs:normalizedString"/>
        </xs:sequence>
      </xs:extension>
    </xs:complexContent>
  </xs:complexType>

```

```

    </xs:sequence>
  </xs:extension>
</xs:complexType>
</xs:complexType>
<xs:element name="DichiarazioneInefficacia" type="pt:IstanzaEvento"/>
<xs:element name="IstanzaCorrezioneErroreMateriale" type="pt:IstanzaEvento">
  <xs:annotation>
    <xs:documentation>Istanza di correzione di errore materiale</xs:documentation>
  </xs:annotation>
</xs:element>
<xs:element name="IstanzaCitazioneInRiassunzione" type="pt:IstanzaEvento"/>
<xs:element name="IstanzaTrasformazioneInConsensuale" type="pt:IstanzaEvento"/>
<xs:element name="IstanzaFissazioneUdienza" type="pt:IstanzaEvento"/>
<xs:element name="IstanzaAnticipazioneDifferimentoUdienza" type="pt:IstanzaEvento"/>
<xs:element name="IstanzaDomandaIncidentale" type="pt:IstanzaEvento"/>
<xs:element name="IstanzaInterruzione" type="pt:IstanzaEvento"/>
<xs:element name="IstanzaRicusazioneGiudice" type="pt:IstanzaEvento"/>
<xs:element name="IstanzaRinuncia" type="pt:IstanzaEvento"/>
<xs:element name="IstanzaDiscussioneOrale" type="pt:IstanzaEvento"/>
<xs:element name="IstanzaExArt186Bis" type="pt:IstanzaEvento"/>
<xs:element name="IstanzaExArt186Ter" type="pt:IstanzaEvento"/>
<xs:element name="IstanzaExArt186Quater" type="pt:IstanzaEvento"/>
<xs:element name="IstanzaExArt243Cpc" type="pt:IstanzaEvento"/>
<xs:element name="IstanzaRicusazioneCtu" type="t:IstanzaRicusazioneCtu"/>
<xs:element name="IstanzaEstromissione" type="pt:IstanzaEvento"/>
<xs:element name="IstanzaDeferimentoGiuramento" type="pt:IstanzaEvento"/>
<xs:element name="IstanzaRimessioneInIstruttoria" type="pt:IstanzaEvento"/>
<xs:element name="IstanzaSospensioneProvvisoriaEsecuzione" type="pt:IstanzaEvento"/>
<xs:element name="IstanzaRimessioneTermini" type="pt:IstanzaEvento"/>
<xs:element name="IstanzaRichiestaInefficaciaExArt188" type="pt:IstanzaEvento"/>
<xs:element name="IstanzaRichiestaEsecutorietaExArt647">
  <xs:complexType>
    <xs:complexContent>
      <xs:extension base="pt:IstanzaEvento">
        <xs:sequence minOccurs="0">
          <xs:element name="parte" maxOccurs="unbounded">
            <xs:complexType>
              <xs:complexContent>
                <xs:extension base="at:RiferimentoParte">
                  <xs:attribute name="tipoRichiesta" use="required">
                    <xs:simpleType>
                      <xs:restriction base="xs:string">
                        <xs:enumeration value="DefinitivaEsecutorieta"/>
                        <xs:enumeration value="PrimaFormula"/>
                      </xs:restriction>
                    </xs:simpleType>
                  </xs:attribute>
                </xs:extension>
              </xs:complexContent>
            </xs:complexType>
          </xs:element>
        </xs:sequence>
      </xs:extension>
    </xs:complexContent>
  </xs:complexType>
</xs:element>
<xs:element name="DepositoDocumentazioneIntegrativa" type="pt:IstanzaEvento"/>
<xs:element name="DepositoProveExArt210Cpc" type="pt:IstanzaEvento"/>
<xs:element name="DepositoRicorsoDiRiassunzione" type="pt:IstanzaEvento"/>
<xs:element name="DepositoRicorsoFissazioneUdienzaDiProsecuzioneProcedimento" type="pt:IstanzaEvento"/>
<xs:element name="OpposizioneTardivaExArt668" type="pt:IstanzaEvento">
  <xs:annotation>
    <xs:documentation>Ricorso in opposizione tardiva ex art. 668 c.p.c.</xs:documentation>
  </xs:annotation>
</xs:element>
<xs:element name="IscrizioneReclamoAlCollegio" type="t:IscrizioneReclamoAlCollegio"/>
<xs:element name="NominaConsulenteParte" type="tNominaConsulenteParte"/>
<xs:element name="RichiestaInefficaciaMisuraCautelare" type="pt:IstanzaEvento"/>
<xs:element name="RichiestaFissazioneModalitaProvvedimento" type="pt:IstanzaEvento"/>
<xs:element name="SubProcExArt186" type="pt:IstanzaEvento"/>
<xs:element name="SubProcExArt124c7" type="pt:IstanzaEvento"/>
<xs:element name="SubProcRicusazioneGiudice" type="pt:IstanzaEvento"/>
<xs:element name="SubProcCautIspezionePreventiva" type="pt:IstanzaEvento"/>
<xs:element name="SubProcCautProvaTestim_AccertTecnicoPreventivo" type="pt:IstanzaEvento"/>
<xs:element name="SubProcCautProvvUrgenzaExArt700" type="pt:IstanzaEvento"/>
<xs:element name="SubProcCautSequestroConservativoExArt671" type="pt:IstanzaEvento"/>
<xs:element name="SubProcCautSequestroGiudiziarioExArt670" type="pt:IstanzaEvento"/>
<xs:element name="SubProcCautSequestroLiberatorioExArt687" type="pt:IstanzaEvento"/>
<xs:element name="SubProcProposizioneQuerelaFalso" type="pt:IstanzaEvento"/>
<xs:element name="SubProcCorrezioneErroreMateriale" type="pt:IstanzaEvento"/>
<xs:element name="SubProcSospensione" type="pt:IstanzaEvento"/>
</xs:schema>

```

Eventi-udienza.xsd

```
<?xml version="1.0" encoding="UTF-8"?>
```

```

<xs:schema targetNamespace="http://schemi.processotelematico.giustizia.it/eventi/udienza"
xmlns="http://schemi.processotelematico.giustizia.it/eventi/udienza"
xmlns:pt="http://schemi.processotelematico.giustizia.it/tipi/atti"
xmlns:xs="http://www.w3.org/2001/XMLSchema" elementFormDefault="qualified" attributeFormDefault="unqualified">
  <xs:import namespace="http://schemi.processotelematico.giustizia.it/tipi/atti" schemaLocation="./tipi-atti.xsd"/>
  <xs:annotation>
    <xs:documentation>Eventi scaricabili durante l'udienza.</xs:documentation>
  </xs:annotation>
  <xs:element name="AccoglimentoIstanza" type="pt:IstanzaEvento">
    <xs:annotation>
      <xs:documentation>Accoglimento Istanza</xs:documentation>
    </xs:annotation>
  </xs:element>
  <xs:element name="AccoglimentoIstanzaRimessioneInTermini" type="pt:IstanzaEvento">
    <xs:annotation>
      <xs:documentation>Accoglimento Istanza Di Rimessione In Termini</xs:documentation>
    </xs:annotation>
  </xs:element>
  <xs:element name="AccoglimentoParziale" type="pt:IstanzaEvento">
    <xs:annotation>
      <xs:documentation>Accoglimento Parziale</xs:documentation>
    </xs:annotation>
  </xs:element>
  <xs:element name="AccoglimentoTotale" type="pt:IstanzaEvento">
    <xs:annotation>
      <xs:documentation>Accoglimento Totale</xs:documentation>
    </xs:annotation>
  </xs:element>
  <xs:element name="AccoglimentoTotale-FissazioneUdienzaDiComparizioneParti" type="pt:IstanzaEvento">
    <xs:annotation>
      <xs:documentation>Accoglimento Totale E Fissazione Udienza Di Comparizione Parti</xs:documentation>
    </xs:annotation>
  </xs:element>
  <xs:element name="AnnullamentoIncaricoCTU" type="pt:IstanzaEvento">
    <xs:annotation>
      <xs:documentation>Annullamento Incarico Ctu</xs:documentation>
    </xs:annotation>
  </xs:element>
  <xs:element name="AnticipazioneUdienza" type="pt:IstanzaEvento">
    <xs:annotation>
      <xs:documentation>Anticipazione Udienza</xs:documentation>
    </xs:annotation>
  </xs:element>
  <xs:element name="Archiviazione" type="pt:IstanzaEvento">
    <xs:annotation>
      <xs:documentation>Archiviazione</xs:documentation>
    </xs:annotation>
  </xs:element>
  <xs:element name="AutorizzazionePagamentoSommeNonContestate-Convalida" type="pt:IstanzaEvento">
    <xs:annotation>
      <xs:documentation>Autorizzazione Pagamento Somme Non Contestate E Convalida (Art.666 Cpc)</xs:documentation>
    </xs:annotation>
  </xs:element>
  <xs:element name="Cancellazione" type="pt:IstanzaEvento">
    <xs:annotation>
      <xs:documentation>Cancellazione</xs:documentation>
    </xs:annotation>
  </xs:element>
  <xs:element name="ChiarimentiCTU" type="pt:IstanzaEvento">
    <xs:annotation>
      <xs:documentation>Chiarimenti Ctu</xs:documentation>
    </xs:annotation>
  </xs:element>
  <xs:element name="ConcessioneTermineProvaDelegata" type="pt:IstanzaEvento">
    <xs:annotation>
      <xs:documentation>Concessione Nuovo Termine Per Prova Delegata</xs:documentation>
    </xs:annotation>
  </xs:element>
  <xs:element name="ConcessioneProrogaCTU" type="pt:IstanzaEvento">
    <xs:annotation>
      <xs:documentation>Concessione Proroga Ctu</xs:documentation>
    </xs:annotation>
  </xs:element>
  <xs:element name="ConcessioneProvvisoriaEsecuzione" type="pt:IstanzaEvento">
    <xs:annotation>
      <xs:documentation>Concessione Provvisoria Esecuzione</xs:documentation>
    </xs:annotation>
  </xs:element>
  <xs:element name="ConcessioneTerminiDiGrazia-FissazioneUdienzaArt55L39278" type="pt:IstanzaEvento">
    <xs:annotation>
      <xs:documentation>Concessione Termini Di Grazia E Fissazione Udienza (Art.55 L.392/78)</xs:documentation>
    </xs:annotation>
  </xs:element>

```

```

<xs:element name="Conciliazione" type="pt:IstanzaEvento">
  <xs:annotation>
    <xs:documentation>Conciliazione</xs:documentation>
  </xs:annotation>
</xs:element>
<xs:element name="ConciliazioneParziale" type="pt:IstanzaEvento">
  <xs:annotation>
    <xs:documentation>Conciliazione Parziale</xs:documentation>
  </xs:annotation>
</xs:element>
<xs:element name="ConvocazionePerSommarieInformazioni" type="pt:IstanzaEvento">
  <xs:annotation>
    <xs:documentation>Convocazione Per Sommarie Informazioni</xs:documentation>
  </xs:annotation>
</xs:element>
<xs:element name="DelegaAlGiudiceRelatorePerIstruttoria" type="pt:IstanzaEvento">
  <xs:annotation>
    <xs:documentation>Delega Al Giudice Relatore Per Istruttoria</xs:documentation>
  </xs:annotation>
</xs:element>
<xs:element name="DepositoCitazioneChiamataDiTerzo" type="pt:IstanzaEvento">
  <xs:annotation>
    <xs:documentation>Deposito Citazione Chiamata Di Terzo</xs:documentation>
  </xs:annotation>
</xs:element>
<xs:element name="DepositoComparsaConclusionali" type="pt:IstanzaEvento">
  <xs:annotation>
    <xs:documentation>Deposito Comparsa Conclusionali</xs:documentation>
  </xs:annotation>
</xs:element>
<xs:element name="DepositoDeduzioniEProveContrarie" type="pt:IstanzaEvento">
  <xs:annotation>
    <xs:documentation>Deposito Deduzioni E Prove Contrarie (Art.184,1 Cpc)</xs:documentation>
  </xs:annotation>
</xs:element>
<xs:element name="DepositoDeduzioniIstruttorie" type="pt:IstanzaEvento">
  <xs:annotation>
    <xs:documentation>Deposito Deduzioni Istruttorie (Art.184,1 Cpc)</xs:documentation>
  </xs:annotation>
</xs:element>
<xs:element name="DepositoIstanzaCitazioneInRiassunzione" type="pt:IstanzaEvento">
  <xs:annotation>
    <xs:documentation>Deposito Istanza Citazione In Riassunzione</xs:documentation>
  </xs:annotation>
</xs:element>
<xs:element name="DepositoIstanzaCongiuntaTrasformazioneInConsensuale" type="pt:IstanzaEvento">
  <xs:annotation>
    <xs:documentation>Deposito Istanza Congiunta Per Trasformazione In Consensua-
le</xs:documentation>
  </xs:annotation>
</xs:element>
<xs:element name="DepositoIstanzaAnticipazioneDifferimentoUdienza" type="pt:IstanzaEvento">
  <xs:annotation>
    <xs:documentation>Deposito Istanza Di Anticipazione O Differimento Udienza</xs:documentation>
  </xs:annotation>
</xs:element>
<xs:element name="DepositoIstanzaRicusazioneGiudice" type="pt:IstanzaEvento">
  <xs:annotation>
    <xs:documentation>Deposito Istanza Di Ricusazione Giudice</xs:documentation>
  </xs:annotation>
</xs:element>
<xs:element name="DepositoIstanzaRinuncia" type="pt:IstanzaEvento">
  <xs:annotation>
    <xs:documentation>Deposito Istanza Di Rinuncia</xs:documentation>
  </xs:annotation>
</xs:element>
<xs:element name="DepositoIstanzaDiscussioneOrale" type="pt:IstanzaEvento">
  <xs:annotation>
    <xs:documentation>Deposito Istanza Discussione Orale</xs:documentation>
  </xs:annotation>
</xs:element>
<xs:element name="DepositoIstanzaExArt186Bis" type="pt:IstanzaEvento">
  <xs:annotation>
    <xs:documentation>Deposito Istanza Ex Art 186 Bis</xs:documentation>
  </xs:annotation>
</xs:element>
<xs:element name="DepositoIstanzaExArt186Quater" type="pt:IstanzaEvento">
  <xs:annotation>
    <xs:documentation>Deposito Istanza Ex Art 186 Quater</xs:documentation>
  </xs:annotation>
</xs:element>
<xs:element name="DepositoIstanzaExArt186Ter" type="pt:IstanzaEvento">
  <xs:annotation>
    <xs:documentation>Deposito Istanza Ex Art 186 Ter</xs:documentation>
  </xs:annotation>
</xs:element>
<xs:element name="DepositoIstanzaExArt243Cpc" type="pt:IstanzaEvento">
  <xs:annotation>

```

```

    <xs:documentation>Deposito Istanza Ex Art 243 Cpc</xs:documentation>
  </xs:annotation>
</xs:element>
<xs:element name="DepositoIstanzaRicusazioneCTU" type="pt:IstanzaEvento">
  <xs:annotation>
    <xs:documentation>Deposito Istanza Ricusazione Ctu</xs:documentation>
  </xs:annotation>
</xs:element>
<xs:element name="DepositoIstanzaRimessioneInIstruttoria" type="pt:IstanzaEvento">
  <xs:annotation>
    <xs:documentation>Deposito Istanza Rimessione In Istruttoria</xs:documentation>
  </xs:annotation>
</xs:element>
<xs:element name="DepositoIstanzaSospensioneProvvisoriaEsecuzione" type="pt:IstanzaEvento">
  <xs:annotation>
    <xs:documentation>Deposito Istanza Sospensione Provvisoria Esecuzione</xs:documentation>
  </xs:annotation>
</xs:element>
<xs:element name="DepositoMemorie" type="pt:IstanzaEvento">
  <xs:annotation>
    <xs:documentation>Deposito Memorie</xs:documentation>
  </xs:annotation>
</xs:element>
<xs:element name="DepositoMemorieDiReplica" type="pt:IstanzaEvento">
  <xs:annotation>
    <xs:documentation>Deposito Memorie Di Replica</xs:documentation>
  </xs:annotation>
</xs:element>
<xs:element name="DepositoMemorieExArt183Cpc" type="pt:IstanzaEvento">
  <xs:annotation>
    <xs:documentation>Deposito Memorie Ex Art. 183 C.P.C</xs:documentation>
  </xs:annotation>
</xs:element>
<xs:element name="DepositoMinutaSentenza-DispositivoLettoInUdienza" type="pt:IstanzaEvento">
  <xs:annotation>
    <xs:documentation>Deposito Minuta Sentenza (Dispositivo Letto In Udienza)</xs:documentation>
  </xs:annotation>
</xs:element>
<xs:element name="DepositoProveExArt210Cpc" type="pt:IstanzaEvento">
  <xs:annotation>
    <xs:documentation>Deposito Prove Ex Art. 210 Cpc</xs:documentation>
  </xs:annotation>
</xs:element>
<xs:element name="DepositoRichiestaChiamataDiTerzo" type="pt:IstanzaEvento">
  <xs:annotation>
    <xs:documentation>Deposito Richiesta Chiamata Di Terzo (Art.269 Cpc)</xs:documentation>
  </xs:annotation>
</xs:element>
<xs:element name="DepositoRicorsoRiassunzione" type="pt:IstanzaEvento">
  <xs:annotation>
    <xs:documentation>Deposito Ricorso Di Riassunzione</xs:documentation>
  </xs:annotation>
</xs:element>
<xs:element name="DepositoRicorsoPerFissazioneUdienzaDiProsecuzioneProcedimento" ty-
pe="pt:IstanzaEvento">
  <xs:annotation>
    <xs:documentation>Deposito Ricorso Per Fissazione Udienza Di Prosecuzione Procedimen-
to</xs:documentation>
  </xs:annotation>
</xs:element>
<xs:element name="DesignazioneGiudicePerLaFaseIstruttoria-FissazionePrimaUdienza" ty-
pe="pt:IstanzaEvento">
  <xs:annotation>
    <xs:documentation>Designazione Giudice Per La Fase Istruttoria E Fissazione Prima Udien-
za</xs:documentation>
  </xs:annotation>
</xs:element>
<xs:element name="DichiarazioneContumacia" type="pt:IstanzaEvento">
  <xs:annotation>
    <xs:documentation>Dichiarazione Di Contumacia</xs:documentation>
  </xs:annotation>
</xs:element>
<xs:element name="DichiarazioneInefficacia" type="pt:IstanzaEvento">
  <xs:annotation>
    <xs:documentation>Dichiarazione Di Inefficacia</xs:documentation>
  </xs:annotation>
</xs:element>
<xs:element name="DifferimentoDiscussioneOrale" type="pt:IstanzaEvento">
  <xs:annotation>
    <xs:documentation>Differimento Discussione Orale (Art.281sexies Cpc)</xs:documentation>
  </xs:annotation>
</xs:element>
<xs:element name="DifferimentoUdienzaPerChiamataDiTerzo" type="pt:IstanzaEvento">
  <xs:annotation>
    <xs:documentation>Differimento Udienza Per Chiamata Di Terzo</xs:documentation>
  </xs:annotation>
</xs:element>
<xs:element name="DomandaAstensioneGiudice" type="pt:IstanzaEvento">

```

```

    <xs:annotation>
      <xs:documentation>Domanda Di Astensione Giudice</xs:documentation>
    </xs:annotation>
  </xs:element>
  <xs:element name="Estinzione">
    <xs:annotation>
      <xs:documentation>Estinzione</xs:documentation>
    </xs:annotation>
  </xs:element>
  <xs:element name="FissazioneUdienzaCamerale" type="pt:IstanzaEvento">
    <xs:annotation>
      <xs:documentation>Fissazione Udienza Camerale</xs:documentation>
    </xs:annotation>
  </xs:element>
  <xs:element name="FissazioneUdienzaCorrezioneErroreMateriale">
    <xs:annotation>
      <xs:documentation>Fissazione Udienza Di Correzione Errore Materiale</xs:documentation>
    </xs:annotation>
  </xs:element>
  <xs:element name="FissazioneUdienzaDiscussioneOrale">
    <xs:annotation>
      <xs:documentation>Fissazione Udienza Di Discussione Orale</xs:documentation>
    </xs:annotation>
  </xs:element>
  <xs:element name="FissazioneUdienzaExArt274DavantiAlGiudice">
    <xs:annotation>
      <xs:documentation>Fissazione Udienza Ex Art.274 Davanti Al Giudice</xs:documentation>
    </xs:annotation>
  </xs:element>
  <xs:element name="GiuramentoCTU">
    <xs:annotation>
      <xs:documentation>Giuramento Ctu</xs:documentation>
    </xs:annotation>
  </xs:element>
  <xs:element name="Improcedibilita">
    <xs:annotation>
      <xs:documentation>Improcedibilita'</xs:documentation>
    </xs:annotation>
  </xs:element>
  <xs:element name="InAttesaOmologazione">
    <xs:annotation>
      <xs:documentation>In Attesa Omologazione</xs:documentation>
    </xs:annotation>
  </xs:element>
  <xs:element name="InDecisione">
    <xs:annotation>
      <xs:documentation>In Decisione</xs:documentation>
    </xs:annotation>
  </xs:element>
  <xs:element name="InDecisioneCollegiale">
    <xs:annotation>
      <xs:documentation>In Decisione Collegiale</xs:documentation>
    </xs:annotation>
  </xs:element>
  <xs:element name="InDecisioneConRinunciaTerminiPerConclusionali">
    <xs:annotation>
      <xs:documentation>In Decisione Con Rinuncia Termini Per Conclusionali</xs:documentation>
    </xs:annotation>
  </xs:element>
  <xs:element name="Inammissibilita">
    <xs:annotation>
      <xs:documentation>Inammissibilita</xs:documentation>
    </xs:annotation>
  </xs:element>
  <xs:element name="IncompetenzaTerritorio">
    <xs:annotation>
      <xs:documentation>Incompetenza Per Territorio</xs:documentation>
    </xs:annotation>
  </xs:element>
  <xs:element name="Interruzione">
    <xs:annotation>
      <xs:documentation>Interruzione</xs:documentation>
    </xs:annotation>
  </xs:element>
  <xs:element name="InterruzionePerMorteIncapacitaAvvocato">
    <xs:annotation>
      <xs:documentation>Interruzione Per Morte O Incapacita' Avvocato</xs:documentation>
    </xs:annotation>
  </xs:element>
  <xs:element name="InterruzionePerMorteIncapacitaParte">
    <xs:annotation>
      <xs:documentation>Interruzione Per Morte O Incapacita' Parte</xs:documentation>
    </xs:annotation>
  </xs:element>
  <xs:element name="InterventoInCausaDelTerzo">
    <xs:annotation>
      <xs:documentation>Intervento O Chiamata In Causa Del Terzo</xs:documentation>
    </xs:annotation>
  </xs:element>

```

```

</xs:element>
<xs:element name="IstanzaCongiuntaDiCorrezioneErroreMateriale">
  <xs:annotation>
    <xs:documentation>Istanza Congiunta Di Correzione Errore Materiale</xs:documentation>
  </xs:annotation>
</xs:element>
<xs:element name="IstanzaDiEstromissione">
  <xs:annotation>
    <xs:documentation>Istanza Di Estromissione</xs:documentation>
  </xs:annotation>
</xs:element>
<xs:element name="IstanzaDiParteDiCorrezioneErroreMateriale">
  <xs:annotation>
    <xs:documentation>Istanza Di Parte Di Correzione Errore Materiale</xs:documentation>
  </xs:annotation>
</xs:element>
<xs:element name="IstanzaDiRimessioneInTermini">
  <xs:annotation>
    <xs:documentation>Istanza Di Rimessione In Termini</xs:documentation>
  </xs:annotation>
</xs:element>
<xs:element name="LetturaDispositivo">
  <xs:annotation>
    <xs:documentation>Lettura Dispositivo</xs:documentation>
  </xs:annotation>
</xs:element>
<xs:element name="LetturaDispositivoNonDefinitivo-OrdinanzaDiRemissioneInIstruttoria">
  <xs:annotation>
    <xs:documentation>Lettura Dispositivo Non Definitivo E Ordinanza Di Remissione In Istrutto-
    ria</xs:documentation>
  </xs:annotation>
</xs:element>
<xs:element name="LiquidazioneCTU">
  <xs:annotation>
    <xs:documentation>Liquidazione Ctu</xs:documentation>
  </xs:annotation>
</xs:element>
<xs:element name="MancatoPagamento-ConvalidaSfratto">
  <xs:annotation>
    <xs:documentation>Mancato Pagamento E Convalida Sfratto (Art. 55 L.392/78)</xs:documentation>
  </xs:annotation>
</xs:element>
<xs:element name="ModificaRito">
  <xs:annotation>
    <xs:documentation>Modifica Rito</xs:documentation>
  </xs:annotation>
</xs:element>
<xs:element name="ModificaRitoExArt669Novies">
  <xs:annotation>
    <xs:documentation>Modifica Rito (Ex Art. 669 Novies Cpc)</xs:documentation>
  </xs:annotation>
</xs:element>
<xs:element name="MutamARitoOrdRimessGiudiceCompetenteEFissazTerminePerDepRicorso">
  <xs:annotation>
    <xs:documentation>Mutam. A Rito Ord, Rimess. Giudice Competente E Fissaz. Termine Per
    Dep.Ricorso </xs:documentation>
  </xs:annotation>
</xs:element>
<xs:element name="MutamentoARitoOrdinarioExArt427CpcIscrizioneFascicolo">
  <xs:annotation>
    <xs:documentation>Mutamento A Rito Ordinario Ex Art. 427 Cpc (Iscrizione Fascico-
    lo)</xs:documentation>
  </xs:annotation>
</xs:element>
<xs:element name="MutamentoRito-RimessioneAlPresidenteDelTribunale">
  <xs:annotation>
    <xs:documentation>Mutamento Rito E Rimessione Al Presidente Del Tribunale</xs:documentation>
  </xs:annotation>
</xs:element>
<xs:element name="NominaConsulenteParte">
  <xs:annotation>
    <xs:documentation>Nomina Consulente Di Parte</xs:documentation>
  </xs:annotation>
</xs:element>
<xs:element name="NominaCtu">
  <xs:annotation>
    <xs:documentation>Nomina Ctu</xs:documentation>
  </xs:annotation>
</xs:element>
<xs:element name="NominaCustode">
  <xs:annotation>
    <xs:documentation>Nomina Custode</xs:documentation>
  </xs:annotation>
</xs:element>
<xs:element name="Nomina-GiuramentoContestualeCTU">
  <xs:annotation>
    <xs:documentation>Nomina E Giuramento Contestuale Ctu (Art.193 Cpc)</xs:documentation>
  </xs:annotation>
</xs:element>

```



```

</xs:element>
<xs:element name="NominaEsperto">
  <xs:annotation>
    <xs:documentation>Nomina Esperto</xs:documentation>
  </xs:annotation>
</xs:element>
<xs:element name="NominaTutoreProvvisorio">
  <xs:annotation>
    <xs:documentation>Nomina Tutore Provvisorio</xs:documentation>
  </xs:annotation>
</xs:element>
<xs:element name="NonLuogoAProvvedere">
  <xs:annotation>
    <xs:documentation>Non Luogo A Provvedere</xs:documentation>
  </xs:annotation>
</xs:element>
<xs:element name="OrdinanzaAffrancazione">
  <xs:annotation>
    <xs:documentation>Ordinanza Di Affrancazione</xs:documentation>
  </xs:annotation>
</xs:element>
<xs:element name="OrdinanzaConfermaProvvedimentoPrecedente">
  <xs:annotation>
    <xs:documentation>Ordinanza Di Conferma Provvedimento Precedente</xs:documentation>
  </xs:annotation>
</xs:element>
<xs:element name="OrdinanzaConvalidaDiSfratto">
  <xs:annotation>
    <xs:documentation>Ordinanza Di Convalida Di Sfratto</xs:documentation>
  </xs:annotation>
</xs:element>
<xs:element name="OrdinanzaConvalidaDiSfrattoELicenza">
  <xs:annotation>
    <xs:documentation>Ordinanza Di Convalida Di Sfratto E Licenza</xs:documentation>
  </xs:annotation>
</xs:element>
<xs:element name="OrdinanzaEstromissione">
  <xs:annotation>
    <xs:documentation>Ordinanza Di Estromissione</xs:documentation>
  </xs:annotation>
</xs:element>
<xs:element name="OrdinanzaModificaProvvedimentoPrecedente">
  <xs:annotation>
    <xs:documentation>Ordinanza Di Modifica Provvedimento Precedente</xs:documentation>
  </xs:annotation>
</xs:element>
<xs:element name="OrdinanzaRevocaProvvedimentoPrecedente">
  <xs:annotation>
    <xs:documentation>Ordinanza Di Revoca Provvedimento Precedente</xs:documentation>
  </xs:annotation>
</xs:element>
<xs:element name="OrdinanzaRilascio-ModificaRito-IscrizioneCausaOrdinaria">
  <xs:annotation>
    <xs:documentation>Ordinanza Di Rilascio, Modifica Rito E Iscrizione Causa Ordina-
ria</xs:documentation>
  </xs:annotation>
</xs:element>
<xs:element name="OrdinanzaDiRimessioneAlCollegio">
  <xs:annotation>
    <xs:documentation>Ordinanza Di Rimessione Al Collegio</xs:documentation>
  </xs:annotation>
</xs:element>
<xs:element name="OrdinanzaDiRimessioneInFaseIstruttoria">
  <xs:annotation>
    <xs:documentation>Ordinanza Di Rimessione In Fase Istruttoria</xs:documentation>
  </xs:annotation>
</xs:element>
<xs:element name="OrdinanzaExArt186BisCpc">
  <xs:annotation>
    <xs:documentation>Ordinanza Ex Art.186 Bis Cpc</xs:documentation>
  </xs:annotation>
</xs:element>
<xs:element name="OrdinanzaExArt186QuaterCpc">
  <xs:annotation>
    <xs:documentation>Ordinanza Ex Art.186 Quater Cpc</xs:documentation>
  </xs:annotation>
</xs:element>
<xs:element name="OrdinanzaExArt186TerCpc">
  <xs:annotation>
    <xs:documentation>Ordinanza Ex Art.186 Ter Cpc</xs:documentation>
  </xs:annotation>
</xs:element>
<xs:element name="OrdinanzaSuQuestioniPregiudizialiIntegritaContraddAmmissibilitaProve">
  <xs:annotation>
    <xs:documentation>Ordinanza Su Questioni Pregiudiziali, Integrita' Contradd., Ammissibilita'
Prove</xs:documentation>
  </xs:annotation>
</xs:element>

```

```

<xs:element name="OrdinanzaAmmissibilitaTerzo">
  <xs:annotation>
    <xs:documentation>Ordinanza Sull'Ammissibilita Del Terzo</xs:documentation>
  </xs:annotation>
</xs:element>
<xs:element name="OrdineEsibizioneProveTerzo">
  <xs:annotation>
    <xs:documentation>Ordine Di Esibizione Prove Al Terzo (Art.210 Cpc)</xs:documentation>
  </xs:annotation>
</xs:element>
<xs:element name="OrdineEsibizioneProveParte">
  <xs:annotation>
    <xs:documentation>Ordine Di Esibizione Prove Alla Parte (Art.210 Cpc)</xs:documentation>
  </xs:annotation>
</xs:element>
<xs:element name="PagamentoCondizionato-MutamentoRito-IscrizioneCausaOrdinaria">
  <xs:annotation>
    <xs:documentation>Pagamento Condizionato,Mutamento Rito E Iscr. Causa Ordinaria (Art.55
L.392/78)</xs:documentation>
  </xs:annotation>
</xs:element>
<xs:element name="PagamentoIntegraleEdEstinzioneGiudizioArt55L39278">
  <xs:annotation>
    <xs:documentation>Pagamento Integrale Ed Estinzione Giudizio (Art. 55
L.392/78)</xs:documentation>
  </xs:annotation>
</xs:element>
<xs:element name="RevocaCtu">
  <xs:annotation>
    <xs:documentation>Revoca Ctu</xs:documentation>
  </xs:annotation>
</xs:element>
<xs:element name="RevocaDichiarazioneContumacia">
  <xs:annotation>
    <xs:documentation>Revoca Dichiarazione Di Contumacia</xs:documentation>
  </xs:annotation>
</xs:element>
<xs:element name="RevocaProvvisoriaEsecuzione">
  <xs:annotation>
    <xs:documentation>Revoca Provvisoria Esecuzione</xs:documentation>
  </xs:annotation>
</xs:element>
<xs:element name="RichiestaInefficaciaMisuraCautelare">
  <xs:annotation>
    <xs:documentation>Richiesta Di Inefficacia Misura Cautelare</xs:documentation>
  </xs:annotation>
</xs:element>
<xs:element name="RichiestaInformazioni">
  <xs:annotation>
    <xs:documentation>Richiesta Informazioni</xs:documentation>
  </xs:annotation>
</xs:element>
<xs:element name="Rigetto">
  <xs:annotation>
    <xs:documentation>Rigetto</xs:documentation>
  </xs:annotation>
</xs:element>
<xs:element name="RigettoDomandaAstensioneCtu">
  <xs:annotation>
    <xs:documentation>Rigetto Domanda Di Astensione Ctu</xs:documentation>
  </xs:annotation>
</xs:element>
<xs:element name="RigettoIstanza">
  <xs:annotation>
    <xs:documentation>Rigetto Istanza</xs:documentation>
  </xs:annotation>
</xs:element>
<xs:element name="RigettoIstanza-MutamentoRito-IscrizioneCausaOrdinaria">
  <xs:annotation>
    <xs:documentation>Rigetto Istanza, Mutamento Rito E Iscrizione Causa Ordina-
ria</xs:documentation>
  </xs:annotation>
</xs:element>
<xs:element name="RigettoIstanzaProvvisoriaEsecuzione">
  <xs:annotation>
    <xs:documentation>Rigetto Istanza Provvisoria Esecuzione</xs:documentation>
  </xs:annotation>
</xs:element>
<xs:element name="RigettoIstanzaRimessioneInTermini">
  <xs:annotation>
    <xs:documentation>Rigetto Istanza Rimessione In Termini</xs:documentation>
  </xs:annotation>
</xs:element>
<xs:element name="RigettoIstanzaSospensione">
  <xs:annotation>
    <xs:documentation>Rigetto Istanza Sospensione</xs:documentation>
  </xs:annotation>
</xs:element>

```

```

<xs:element name="RigettoRicorsoCautelare-FissazioneUdienza">
  <xs:annotation>
    <xs:documentation>Rigetto Ricorso Cautelare E Fissazione Udienza</xs:documentation>
  </xs:annotation>
</xs:element>
<xs:element name="RigettoRiunione">
  <xs:annotation>
    <xs:documentation>Rigetto Riunione</xs:documentation>
  </xs:annotation>
</xs:element>
<xs:element name="RimessioneAlCollegio-FissazioneUdienzaDiscussioneCollegiale">
  <xs:annotation>
    <xs:documentation>Rimessione Al Collegio E Fissazione Udienza Di Discussione Collegiale</xs:documentation>
  </xs:annotation>
</xs:element>
<xs:element name="RimessioneAlPresidenteTribunaleCorte">
  <xs:annotation>
    <xs:documentation>Rimessione Al Presidente Del Tribunale/Corte</xs:documentation>
  </xs:annotation>
</xs:element>
<xs:element name="RimessioneAlPresidenteSezione">
  <xs:annotation>
    <xs:documentation>Rimessione Al Presidente Della Sezione</xs:documentation>
  </xs:annotation>
</xs:element>
<xs:element name="RimessioneCorteCee">
  <xs:annotation>
    <xs:documentation>Rimessione Corte Cee</xs:documentation>
  </xs:annotation>
</xs:element>
<xs:element name="RimessioneCorteCostituzionale">
  <xs:annotation>
    <xs:documentation>Rimessione Corte Costituzionale</xs:documentation>
  </xs:annotation>
</xs:element>
<xs:element name="RinvioAltraUdienza">
  <xs:annotation>
    <xs:documentation>Rinvio Ad Altra Udienza</xs:documentation>
  </xs:annotation>
</xs:element>
<xs:element name="RinvioAltraUdienzaCollegiale">
  <xs:annotation>
    <xs:documentation>Rinvio Ad Altra Udienza Collegiale</xs:documentation>
  </xs:annotation>
</xs:element>
<xs:element name="RinvioAltraUdienzaDiComparizione">
  <xs:annotation>
    <xs:documentation>Rinvio Ad Altra Udienza Di Comparizione</xs:documentation>
  </xs:annotation>
</xs:element>
<xs:element name="RinvioAltraUdienzaConvalida">
  <xs:annotation>
    <xs:documentation>Rinvio Ad Altra Udienza Di Convalida</xs:documentation>
  </xs:annotation>
</xs:element>
<xs:element name="RinvioAltraUdienzaDiscussione">
  <xs:annotation>
    <xs:documentation>Rinvio Ad Altra Udienza Di Discussione</xs:documentation>
  </xs:annotation>
</xs:element>
<xs:element name="RinvioAltraUdienzaIstruttoria">
  <xs:annotation>
    <xs:documentation>Rinvio Ad Altra Udienza Istruttoria</xs:documentation>
  </xs:annotation>
</xs:element>
<xs:element name="RinvioAltraUdienzaComparizioneCTU">
  <xs:annotation>
    <xs:documentation>Rinvio Ad Altra Udienza Per Comparizione Ctu</xs:documentation>
  </xs:annotation>
</xs:element>
<xs:element name="RinvioUdienzaAmmissioneProve">
  <xs:annotation>
    <xs:documentation>Rinvio All'Udienza Di Ammissione Prove (Art.184 Cpc)</xs:documentation>
  </xs:annotation>
</xs:element>
<xs:element name="RinvioUdienzaPrecisazioneConclusioni">
  <xs:annotation>
    <xs:documentation>Rinvio All'Udienza Di Precisazione Conclusioni (Art.189 Cpc)</xs:documentation>
  </xs:annotation>
</xs:element>
<xs:element name="RinvioUdienzaTrattazioneArt183">
  <xs:annotation>
    <xs:documentation>Rinvio All'Udienza Di Trattazione (Art. 183 Cpc)</xs:documentation>
  </xs:annotation>
</xs:element>
<xs:element name="RinvioUdienzaTrattazioneArt183-comma5">

```

```

    <xs:annotation>
      <xs:documentation>Rinvio All'Udienza Di Trattazione (Art. 183 Cpc Comma 5)</xs:documentation>
    </xs:annotation>
  </xs:element>
  <xs:element name="RinvioUdienzaExArt180-350Cpc">
    <xs:annotation>
      <xs:documentation>Rinvio All'Udienza Ex Art.180/350 Cpc</xs:documentation>
    </xs:annotation>
  </xs:element>
  <xs:element name="RinvioUdienza">
    <xs:annotation>
      <xs:documentation>Rinvio D'Ufficio</xs:documentation>
    </xs:annotation>
  </xs:element>
  <xs:element name="RinvioMancataComparizioneParti">
    <xs:annotation>
      <xs:documentation>Rinvio Mancata Comparizione Parti (Art.348 Cpc)</xs:documentation>
    </xs:annotation>
  </xs:element>
  <xs:element name="RinvioPerl86Bis">
    <xs:annotation>
      <xs:documentation>Rinvio Per 186 Bis</xs:documentation>
    </xs:annotation>
  </xs:element>
  <xs:element name="RinvioPerDeduzioniIstruttorieArt184">
    <xs:annotation>
      <xs:documentation>Rinvio Per Deduzioni Istruttorie (Art.184 Cpc)</xs:documentation>
    </xs:annotation>
  </xs:element>
  <xs:element name="RinvioPerDepositoPeriziaCTU">
    <xs:annotation>
      <xs:documentation>Rinvio Per Deposito Perizia Ctu</xs:documentation>
    </xs:annotation>
  </xs:element>
  <xs:element name="RinvioPerEscussioneTesti">
    <xs:annotation>
      <xs:documentation>Rinvio Per Escussione Testi</xs:documentation>
    </xs:annotation>
  </xs:element>
  <xs:element name="RinvioPerInterrogatorioFormale">
    <xs:annotation>
      <xs:documentation>Rinvio Per Interrogatorio Formale (Art.230 Cpc)</xs:documentation>
    </xs:annotation>
  </xs:element>
  <xs:element name="RinvioPerMancataComparizioneParti">
    <xs:annotation>
      <xs:documentation>Rinvio Per Mancata Comparizione Parti (Art.181/348 Cpc)</xs:documentation>
    </xs:annotation>
  </xs:element>
  <xs:element name="RinvioPerRinnovazioneNotificaCitazione">
    <xs:annotation>
      <xs:documentation>Rinvio Per Rinnovazione Notifica O Citazione</xs:documentation>
    </xs:annotation>
  </xs:element>
  <xs:element name="RinvioPerTrattativePendenti">
    <xs:annotation>
      <xs:documentation>Rinvio Per Trattative Pendenti</xs:documentation>
    </xs:annotation>
  </xs:element>
  <xs:element name="RinvioPerVerificaPagamentoSommeNonContestate">
    <xs:annotation>
      <xs:documentation>Rinvio Per Verifica Pagamento Somme Non Contestate (Art.666
Cpc)</xs:documentation>
    </xs:annotation>
  </xs:element>
  <xs:element name="RinvioPerVerificaSanatoriaMorosita">
    <xs:annotation>
      <xs:documentation>Rinvio Per Verifica Sanatoria Morosita' (Art.55 L.392/78)</xs:documentation>
    </xs:annotation>
  </xs:element>
  <xs:element name="Riserva">
    <xs:annotation>
      <xs:documentation>Riserva</xs:documentation>
    </xs:annotation>
  </xs:element>
  <xs:element name="Riunione">
    <xs:annotation>
      <xs:documentation>Riunione</xs:documentation>
    </xs:annotation>
  </xs:element>
  <xs:element name="RiunioneUfficio">
    <xs:annotation>
      <xs:documentation>Riunione D'Ufficio (Art. 274 Comma 1 Cpc)</xs:documentation>
    </xs:annotation>
  </xs:element>
  <xs:element name="SentenzaAVerbale">
    <xs:annotation>
      <xs:documentation>Sentenza A Verbale</xs:documentation>
    </xs:annotation>
  </xs:element>

```

```

    </xs:annotation>
  </xs:element>
  <xs:element name="SentenzaNonDefinitivaAVerbale">
    <xs:annotation>
      <xs:documentation>Sentenza Non Definitiva A Verbale</xs:documentation>
    </xs:annotation>
  </xs:element>
  <xs:element name="SollecitoCTU">
    <xs:annotation>
      <xs:documentation>Sollecito Ctu</xs:documentation>
    </xs:annotation>
  </xs:element>
  <xs:element name="Sospensione">
    <xs:annotation>
      <xs:documentation>Sospensione</xs:documentation>
    </xs:annotation>
  </xs:element>
  <xs:element name="SospensionePerPregiudizialita">
    <xs:annotation>
      <xs:documentation>Sospensione Per Pregiudizialita' (Art.295 Cpc)</xs:documentation>
    </xs:annotation>
  </xs:element>
  <xs:element name="SospensionePerRegolamentoCompetenza">
    <xs:annotation>
      <xs:documentation>Sospensione Per Regolamento Di Competenza</xs:documentation>
    </xs:annotation>
  </xs:element>
  <xs:element name="SospensionePerRegolamentoGiurisdizione">
    <xs:annotation>
      <xs:documentation>Sospensione Per Regolamento Di Giurisdiz.</xs:documentation>
    </xs:annotation>
  </xs:element>
  <xs:element name="SospensionePerRicusazioneGiudice">
    <xs:annotation>
      <xs:documentation>Sospensione Per Ricusazione Giudice</xs:documentation>
    </xs:annotation>
  </xs:element>
  <xs:element name="SostituzioneGiudice">
    <xs:annotation>
      <xs:documentation>Sostituzione Giudice</xs:documentation>
    </xs:annotation>
  </xs:element>
  <xs:element name="SupplementoCTU">
    <xs:annotation>
      <xs:documentation>Supplemento Ctu</xs:documentation>
    </xs:annotation>
  </xs:element>
  <xs:element name="TrasformazioneInDivorzioCongiunto">
    <xs:annotation>
      <xs:documentation>Trasformazione In Divorzio Congiunto</xs:documentation>
    </xs:annotation>
  </xs:element>
  <xs:element name="TrasformazioneInSeparazioneConsensuale">
    <xs:annotation>
      <xs:documentation>Trasformazione In Separazione Consensuale (In Attesa Omologazio-
ne)</xs:documentation>
    </xs:annotation>
  </xs:element>
  <xs:element name="VerificaPagamentoSommeNonContestate">
    <xs:annotation>
      <xs:documentation>Verifica Pagamento Somme Non Contestate E Mutamento Rito (Art.666
Cpc)</xs:documentation>
    </xs:annotation>
  </xs:element>
  <xs:element name="DepositoAttoNonCodificato">
    <xs:annotation>
      <xs:documentation>Deposito Atto Non Codificato</xs:documentation>
    </xs:annotation>
  </xs:element>
</xs:schema>

```

Introduttivi.xsd

```

<?xml version="1.0" encoding="UTF-8"?>
<xs:schema xmlns:xs="http://www.w3.org/2001/XMLSchema"
xmlns:bt="http://schemi.processotelematico.giustizia.it/tipi"
xmlns:at="http://schemi.processotelematico.giustizia.it/tipi/anagrafiche"
xmlns:pt="http://schemi.processotelematico.giustizia.it/tipi/atti/v1"
xmlns:evt="http://schemi.processotelematico.giustizia.it/eventi/parte"
xmlns="http://schemi.processotelematico.giustizia.it/sicid/introduttivi/v1" target-
Namespace="http://schemi.processotelematico.giustizia.it/sicid/introduttivi/v1" element-
FormDefault="qualified" attributeFormDefault="unqualified">
  <xs:import namespace="http://schemi.processotelematico.giustizia.it/tipi" schemaLocation="../tipi-
base.xsd"/>
  <xs:import namespace="http://schemi.processotelematico.giustizia.it/tipi/atti/v1" schemaLoca-
tion="../base_v1/tipi-atti.xsd"/>

```

```

<xs:import namespace="http://schemi.processotelematico.giustizia.it/eventi/parte" schemaLocation="
../eventi-parte.xsd"/>
<xs:annotation>
  <xs:documentation>ATTI DI PARTE INTRODUTTIVI</xs:documentation>
  <xs:documentation>Gli atti qui definiti iscrivono una nuova causa al ruolo per citazione o ricorso</xs:documentation>
</xs:annotation>
<xs:complexType name="DatiIntimazione">
  <xs:sequence>
    <xs:element name="Data" type="xs:date"/>
    <xs:element name="Provincia" type="xs:normalizedString" minOccurs="0"/>
    <xs:element name="Capoluogo" type="xs:boolean" minOccurs="0"/>
    <xs:element name="Comune" minOccurs="0"/>
  </xs:sequence>
</xs:complexType>
<xs:complexType name="TipoDecreto">
  <xs:choice>
    <xs:element name="somma" type="bt:Valuta"/>
    <xs:element name="somma-beni" type="bt:Valuta"/>
    <xs:element name="oneri-condominiali" type="bt:Valuta"/>
    <xs:element name="consegna-beni" type="bt:Valuta"/>
  </xs:choice>
  <xs:attribute name="esecutivo" type="xs:boolean" use="required"/>
</xs:complexType>
<xs:simpleType name="TipoDivorzio">
  <xs:restriction base="xs:string">
    <xs:enumeration value="scioglimentoMatrimonio"/>
    <xs:enumeration value="cessazioneEffettiCivili"/>
  </xs:restriction>
</xs:simpleType>
<xs:complexType name="DatiMatrimonio">
  <xs:sequence>
    <xs:element name="ParteCivile" type="xs:string" minOccurs="0"/>
    <xs:element name="ParteReligiosa" type="xs:string" minOccurs="0"/>
    <xs:element name="NumeroMatrimonio" type="xs:nonNegativeInteger" minOccurs="0"/>
    <xs:element name="RegistroMatrimonio" type="xs:string" minOccurs="0"/>
    <xs:element name="SerieMatrimonio" type="xs:string" minOccurs="0"/>
    <xs:element name="CittaMatrimonio" type="xs:string"/>
    <xs:element name="ProvinciaMatrimonio" type="xs:string" minOccurs="0"/>
    <xs:element name="DataCelebrazioneMatrimonio" type="xs:date"/>
    <xs:element name="DataOmologazioneMatrimonio" type="xs:date" minOccurs="0"/>
    <xs:element name="LuogoTrascrizioneMatrimonio" type="xs:string" minOccurs="0"/>
    <xs:element name="AnnoRegistrazione" type="xs:nonNegativeInteger" minOccurs="0"/>
  </xs:sequence>
</xs:complexType>
<xs:element name="Citazione">
  <xs:annotation>
    <xs:documentation>Citazione generica</xs:documentation>
  </xs:annotation>
  <xs:complexType>
    <xs:complexContent>
      <xs:extension base="pt:AttoIntroduttivo">
        <xs:sequence>
          <xs:element ref="pt:AnagraficaProcedimento"/>
          <xs:element name="istanze" minOccurs="0">
            <xs:annotation>
              <xs:documentation>Istanze presentabili contestualmente alla citazione</xs:documentation>
            </xs:annotation>
          </xs:element>
          <xs:complexType>
            <xs:choice>
              <xs:element ref="evt:SubProcExArt186"/>
              <xs:element ref="evt:SubProcExArt124c7"/>
              <xs:element ref="evt:SubProcRicusazioneGiudice"/>
              <xs:element ref="evt:SubProcCautIspezionePreventiva"/>
              <xs:element ref="evt:SubProcCautProvaTestim_AccertTecnicoPreventivo"/>
              <xs:element ref="evt:SubProcCautProvUurgenzaExArt700"/>
              <xs:element ref="evt:SubProcCautSequestroConservativoExArt671"/>
              <xs:element ref="evt:SubProcCautSequestroGiudiziarioExArt670"/>
              <xs:element ref="evt:SubProcCautSequestroLiberatorioExArt687"/>
              <xs:element ref="evt:SubProcProposizioneQuerelaFalso"/>
              <xs:element ref="evt:SubProcCorrezioneErroreMateriale"/>
              <xs:element ref="evt:SubProcSospensione"/>
            </xs:choice>
          </xs:complexType>
        </xs:sequence>
        <xs:attribute name="DataCitazione" type="xs:date" use="required"/>
      </xs:extension>
    </xs:complexContent>
  </xs:complexType>
</xs:element>
<xs:element name="CitazioneAppello">
  <xs:annotation>
    <xs:documentation>Citazione in appello</xs:documentation>
  </xs:annotation>
  <xs:complexType>
    <xs:complexContent>

```

```

    <xs:extension base="pt:AttoIntroduttivo">
      <xs:sequence>
        <xs:element ref="pt:AnagraficaProcedimento"/>
        <xs:element name="DatiAppello" type="pt:GradoPrecedente"/>
        <xs:element name="istanze" minOccurs="0">
          <xs:annotation>
            <xs:documentation>Istanze presentabili contestualmente alla citazio-
ne</xs:documentation>
          </xs:annotation>
          <xs:complexType>
            <xs:sequence>
              <xs:element ref="evt:IstanzaSospensioneProvvisoriaEsecuzione" minOccurs="0"/>
            </xs:sequence>
          </xs:complexType>
        </xs:element>
        <xs:sequence>
          <xs:attribute name="Datacitazione" type="xs:date" use="required"/>
        </xs:extension>
      </xs:complexContent>
    </xs:complexType>
  </xs:element>
  <xs:element name="CitazioneSfratto">
    <xs:annotation>
      <xs:documentation>Citazione in materia di sfratto, morosita', finita locazio-
ne</xs:documentation>
    </xs:annotation>
    <xs:complexType>
      <xs:complexContent>
        <xs:extension base="pt:AttoIntroduttivo">
          <xs:sequence>
            <xs:element ref="pt:AnagraficaProcedimento"/>
            <xs:element name="Intimazione" type="DatiIntimazione" minOccurs="0"/>
          </xs:sequence>
          <xs:attribute name="Datacitazione" type="xs:date" use="required"/>
        </xs:extension>
      </xs:complexContent>
    </xs:complexType>
  </xs:element>
  <xs:element name="CitazioneMateriaSocetaria">
    <xs:annotation>
      <xs:documentation>Citazione in materia societaria (DEPRECATO)</xs:documentation>
    </xs:annotation>
    <xs:complexType>
      <xs:complexContent>
        <xs:extension base="pt:AttoIntroduttivo">
          <xs:sequence>
            <xs:element ref="pt:AnagraficaProcedimento"/>
          </xs:sequence>
        </xs:extension>
      </xs:complexContent>
    </xs:complexType>
  </xs:element>
  <xs:element name="CitazioneInRiassunzione">
    <xs:annotation>
      <xs:documentation>Citazione in riassunzione e riassunzione in appello</xs:documentation>
    </xs:annotation>
    <xs:complexType>
      <xs:complexContent>
        <xs:extension base="pt:AttoIntroduttivo">
          <xs:sequence>
            <xs:element ref="pt:AnagraficaProcedimento"/>
            <xs:element name="DatiProcedimento" type="pt:DatiRiassunzioneProcedimento"/>
            <xs:element name="DatiAppello" type="pt:GradoPrecedente" minOccurs="0"/>
          </xs:sequence>
          <xs:attribute name="Datacitazione" type="xs:date" use="required"/>
        </xs:extension>
      </xs:complexContent>
    </xs:complexType>
  </xs:element>
  <xs:element name="OpposizioneDecretoIngiuntivo">
    <xs:annotation>
      <xs:documentation>Atto di opposizione a decreto ingiuntivo</xs:documentation>
    </xs:annotation>
    <xs:complexType>
      <xs:complexContent>
        <xs:extension base="pt:AttoIntroduttivo">
          <xs:sequence>
            <xs:element ref="pt:AnagraficaProcedimento"/>
            <xs:element name="DatiDecreto">
              <xs:complexType>
                <xs:sequence>
                  <xs:element name="causa" type="pt:RiferimentoFascicolo" minOccurs="0">
                    <xs:annotation>
                      <xs:documentation>Riferimento al decreto opposto, come identificativi di proce-
dimento (anno numero)</xs:documentation>
                    </xs:annotation>
                  </xs:element>
                  <xs:element name="decreto" type="pt:RiferimentoProvvedimento">

```

```

        <xs:annotation>
          <xs:documentation>Riferimento al decreto ingiuntivo</xs:documentation>
        </xs:annotation>
      </xs:element>
      <xs:element name="data" type="xs:date">
        <xs:annotation>
          <xs:documentation>Data di emissione del decreto</xs:documentation>
        </xs:annotation>
      </xs:element>
    </xs:sequence>
  </xs:complexType>
</xs:element>
</xs:sequence>
<xs:attribute name="Datacitazione" type="xs:date" use="required"/>
</xs:extension>
</xs:complexContent>
</xs:complexType>
</xs:element>
<xs:element name="Ricorso">
  <xs:annotation>
    <xs:documentation>Iscrizione al ruolo di un ricorso generico</xs:documentation>
  </xs:annotation>
  <xs:complexType>
    <xs:complexContent>
      <xs:extension base="pt:AttoIntroduttivo">
        <xs:sequence>
          <xs:element ref="pt:AnagraficaProcedimento"/>
        </xs:sequence>
      </xs:extension>
    </xs:complexContent>
  </xs:complexType>
</xs:element>
<xs:element name="RicorsoAppello">
  <xs:annotation>
    <xs:documentation>Iscrizione al ruolo di un ricorso in appello</xs:documentation>
  </xs:annotation>
  <xs:complexType>
    <xs:complexContent>
      <xs:extension base="pt:AttoIntroduttivo">
        <xs:sequence>
          <xs:element ref="pt:AnagraficaProcedimento"/>
          <xs:element name="DatiAppello" type="pt:GradoPrecedente"/>
          <xs:element name="istanze" minOccurs="0">
            <xs:complexType>
              <xs:sequence>
                <xs:element ref="evt:IstanzaSospensioneProvvisoriaEsecuzione"/>
              </xs:sequence>
            </xs:complexType>
          </xs:element>
        </xs:sequence>
      </xs:extension>
    </xs:complexContent>
  </xs:complexType>
</xs:element>
<xs:element name="RicorsoCautelareAnteCausam">
  <xs:annotation>
    <xs:documentation>Iscrizione di un ricorso per un provvedimento cautelare ante cau-
sam.</xs:documentation>
  </xs:annotation>
  <xs:complexType>
    <xs:complexContent>
      <xs:extension base="pt:AttoIntroduttivo">
        <xs:sequence>
          <xs:element ref="pt:AnagraficaProcedimento"/>
          <xs:element name="RiferimentoMerito" type="pt:RiferimentoFascicolo" minOccurs="0">
            <xs:annotation>
              <xs:documentation>Riferimento alla causa di merito del ricorso</xs:documentation>
            </xs:annotation>
          </xs:element>
        </xs:sequence>
      </xs:extension>
    </xs:complexContent>
  </xs:complexType>
</xs:element>
<xs:element name="RicorsoDecretoIngiuntivo">
  <xs:annotation>
    <xs:documentation>Iscrizione di un ricorso per decreto ingiuntivo.</xs:documentation>
  </xs:annotation>
  <xs:complexType>
    <xs:complexContent>
      <xs:extension base="pt:AttoIntroduttivo">
        <xs:sequence>
          <xs:element ref="pt:AnagraficaProcedimento"/>
          <xs:element name="TipoDecreto" type="TipoDecreto"/>
        </xs:sequence>
      </xs:extension>
    </xs:complexContent>
  </xs:complexType>
</xs:element>

```



```

</xs:element>
<xs:element name="RicorsoDivorzio">
  <xs:annotation>
    <xs:documentation>Iscrizione di un ricorso per divorzio giudiziale o consensua-
le</xs:documentation>
  </xs:annotation>
  <xs:complexType>
    <xs:complexContent>
      <xs:extension base="pt:AttoIntroduttivo">
        <xs:sequence>
          <xs:element ref="pt:AnagraficaProcedimento"/>
          <xs:element name="DatiMatrimonio" type="DatiMatrimonio"/>
          <xs:element name="DatiDivorzio">
            <xs:complexType>
              <xs:choice>
                <xs:element name="Congiunto">
                  <xs:complexType>
                    <xs:choice>
                      <xs:element ref="SeparazioneGiudiziale"/>
                      <xs:element ref="SeparazioneConsensuale"/>
                    </xs:choice>
                  </xs:complexType>
                </xs:element>
                <xs:element name="Giudiziale">
                  <xs:complexType>
                    <xs:sequence>
                      <xs:element ref="SeparazioneConsensuale"/>
                      <xs:element ref="SeparazioneGiudiziale"/>
                    </xs:sequence>
                  </xs:complexType>
                </xs:element>
              </xs:choice>
              <xs:attribute name="tipo" type="TipoDivorzio" use="optional"/>
            </xs:complexType>
          </xs:element>
        </xs:sequence>
      </xs:extension>
    </xs:complexContent>
  </xs:complexType>
</xs:element>
<xs:element name="RicorsoSeparazione">
  <xs:annotation>
    <xs:documentation>Iscrizione di un ricorso per separazione giudiziale o consensua-
le</xs:documentation>
  </xs:annotation>
  <xs:complexType>
    <xs:complexContent>
      <xs:extension base="pt:AttoIntroduttivo">
        <xs:sequence>
          <xs:element ref="pt:AnagraficaProcedimento"/>
          <xs:element name="DatiMatrimonio" type="DatiMatrimonio"/>
        </xs:sequence>
      </xs:extension>
    </xs:complexContent>
  </xs:complexType>
</xs:element>
<xs:element name="RicorsoSequestroConservativo">
  <xs:annotation>
    <xs:documentation>Iscrizione di un ricorso sequestro conservativo</xs:documentation>
  </xs:annotation>
  <xs:complexType>
    <xs:complexContent>
      <xs:extension base="pt:AttoIntroduttivo">
        <xs:sequence>
          <xs:element ref="pt:AnagraficaProcedimento"/>
        </xs:sequence>
      </xs:extension>
    </xs:complexContent>
  </xs:complexType>
</xs:element>
<xs:element name="RicorsoSequestroGiudiziario">
  <xs:annotation>
    <xs:documentation>iscrizione di un ricorso sequestro giudiziario</xs:documentation>
  </xs:annotation>
  <xs:complexType>
    <xs:complexContent>
      <xs:extension base="pt:AttoIntroduttivo">
        <xs:sequence>
          <xs:element ref="pt:AnagraficaProcedimento"/>
        </xs:sequence>
      </xs:extension>
    </xs:complexContent>
  </xs:complexType>
</xs:element>
<xs:element name="Ricorso702Bis">
  <xs:annotation>
    <xs:documentation>Iscrizione al ruolo di un ricorso ex Art. 702bis c.p.c.</xs:documentation>
  </xs:annotation>

```

```

<xs:complexType>
  <xs:complexContent>
    <xs:extension base="pt:AttoIntroduttivo">
      <xs:sequence>
        <xs:element ref="pt:AnagraficaProcedimento"/>
      </xs:sequence>
    </xs:extension>
  </xs:complexContent>
</xs:complexType>
</xs:element>
<xs:element name="SeparazioneGiudiziale">
  <xs:annotation>
    <xs:documentation>Dati della separazione giudiziale</xs:documentation>
  </xs:annotation>
  <xs:complexType>
    <xs:sequence>
      <xs:element name="Causa" type="pt:RiferimentoFascicolo" minOccurs="0"/>
      <xs:element name="Sentenza" type="pt:RiferimentoProvvedimento" minOccurs="0"/>
    </xs:sequence>
  </xs:complexType>
</xs:element>
<xs:element name="SeparazioneConsensuale">
  <xs:annotation>
    <xs:documentation>Dati della separazione consensuale</xs:documentation>
  </xs:annotation>
  <xs:complexType>
    <xs:sequence>
      <xs:element name="Causa" type="pt:RiferimentoFascicolo" minOccurs="0"/>
      <xs:element name="Omologazione" type="xs:date" minOccurs="0"/>
    </xs:sequence>
  </xs:complexType>
</xs:element>
</xs:schema>

```

Introduttivi-siecic-concorsuali.xsd

```

<?xml version="1.0" encoding="utf-8"?>
<xs:schema
  xmlns:tn="http://schemi.processotelematico.giustizia.it/siecic/concorsuali/introduttivi/v1"
  xmlns="http://schemi.processotelematico.giustizia.it/siecic/concorsuali/introduttivi/v1"
  xmlns:at="http://schemi.processotelematico.giustizia.it/tipi/anagrafiche"
  xmlns:pt="http://schemi.processotelematico.giustizia.it/tipi/atti"
  xmlns:bt="http://schemi.processotelematico.giustizia.it/tipi"
  xmlns:st="http://schemi.processotelematico.giustizia.it/siecic/tipibase"
  xmlns:xs="http://www.w3.org/2001/XMLSchema" target-
  Namespace="http://schemi.processotelematico.giustizia.it/siecic/concorsuali/introduttivi/v1" element-
  FormDefault="qualified" attributeFormDefault="unqualified">
  <xs:import namespace="http://schemi.processotelematico.giustizia.it/tipi/atti" schemaLoca-
  tion="./tipi-atti.xsd"/>
  <xs:import namespace="http://schemi.processotelematico.giustizia.it/tipi" schemaLocation="./tipi-
  base.xsd"/>
  <xs:import namespace="http://schemi.processotelematico.giustizia.it/siecic/tipibase" schemaLoca-
  tion="./tipi-base-siecic.xsd"/>
  <xs:annotation>
    <xs:documentation>ATTI DI PARTE INTRODUTTIVI</xs:documentation>
    <xs:documentation>Gli atti qui definiti iscrivono una nuova causa al ruolo per citazione o ricor-
    so</xs:documentation>
  </xs:annotation>
  <xs:element name="IscrizioneRuoloPrefallimentare">
    <xs:annotation>
      <xs:documentation>Istanza di fallimento</xs:documentation>
    </xs:annotation>
    <xs:complexType mixed="false">
      <xs:complexContent mixed="false">
        <xs:extension base="pt:AttoIntroduttivo">
          <xs:sequence>
            <xs:element ref="pt:AnagraficaProcedimento">
              <xs:annotation>
                <xs:appinfo source="http://www.giustizia.it/gl/sgr"/>
              </xs:annotation>
            </xs:element>
            <xs:element name="EstensioneAnagrafica" minOccurs="0">
              <xs:annotation>
                <xs:documentation>Informazioni aggiuntive sull'anagrafica delle par-
                ti</xs:documentation>
                <xs:appinfo source="http://www.giustizia.it/gl/sgr"/>
              </xs:annotation>
              <xs:complexType>
                <xs:sequence>
                  <xs:element name="DatiDebitore">
                    <xs:complexType>
                      <xs:sequence>
                        <xs:element name="formaSocietaria" type="st:FormaSocietaria"/>
                      </xs:sequence>
                      <xs:attribute name="ref" type="xs:NMTOKEN" use="required"/>
                    </xs:complexType>
                  </xs:element>

```

```

        <xs:element name="DatiCreditore" maxOccurs="unbounded">
          <xs:complexType>
            <xs:sequence>
              <xs:element name="tipologiaCreditore" type="st:TipologiaCreditore">
                <xs:annotation>
                  <xs:documentation>Tipologia applicativa del creditore (gerar-
chia)</xs:documentation>
                </xs:annotation>
              </xs:element>
            </xs:sequence>
            <xs:attribute name="ref" type="xs:NMTOKEN" use="required"/>
          </xs:complexType>
        </xs:element>
      </xs:sequence>
    </xs:complexType>
  </xs:element>
</xs:sequence>
</xs:extension>
</xs:complexContent>
</xs:complexType>
<xs:keyref name="FK_DEBITORE_CONTROPARTE" refer="pt:PK_CONTROPARTE">
  <xs:selector xpath="tn:EstensioneAnagrafica/tn:DatiDebitore"/>
  <xs:field xpath="@ref"/>
</xs:keyref>
<xs:keyref name="FK_CREDITORE_PARTE" refer="pt:PK_PARTE">
  <xs:selector xpath="tn:EstensioneAnagrafica/tn:DatiCreditore"/>
  <xs:field xpath="@ref"/>
</xs:keyref>
</xs:element>
</xs:schema>

```

Introduttivi-siecic-esecuzioni.xsd

```

<?xml version="1.0" encoding="utf-8"?>
<xs:schema xmlns:tn="http://schemi.processotelematico.giustizia.it/siecic/esecuzioni/introduttivi/v1"
xmlns:st="http://schemi.processotelematico.giustizia.it/siecic/tipibase"
xmlns:at="http://schemi.processotelematico.giustizia.it/tipi/anagrafiche"
xmlns:bt="http://schemi.processotelematico.giustizia.it/tipi"
xmlns="http://schemi.processotelematico.giustizia.it/siecic/esecuzioni/introduttivi/v1"
xmlns:pt="http://schemi.processotelematico.giustizia.it/tipi/atti"
xmlns:xs="http://www.w3.org/2001/XMLSchema" target-
Namespace="http://schemi.processotelematico.giustizia.it/siecic/esecuzioni/introduttivi/v1" element-
FormDefault="qualified" attributeFormDefault="unqualified">
  <xs:import namespace="http://schemi.processotelematico.giustizia.it/tipi" schemaLocation="./tipi-
base.xsd"/>
  <xs:import namespace="http://schemi.processotelematico.giustizia.it/tipi/atti" schemaLoca-
tion="./tipi-atti.xsd"/>
  <xs:import namespace="http://schemi.processotelematico.giustizia.it/tipi/anagrafiche" schemaLoca-
tion="./tipi-anagrafiche.xsd"/>
  <xs:import namespace="http://schemi.processotelematico.giustizia.it/siecic/tipibase" schemaLoca-
tion="./tipi-base-siecic.xsd"/>
  <xs:annotation>
    <xs:documentation>ATTI DI PARTE INTRODUTTIVI</xs:documentation>
    <xs:documentation>Gli atti qui definiti iscrivono una nuova causa al ruolo per citazione o ricor-
so</xs:documentation>
  </xs:annotation>
  <xs:element name="IscrizioneRuoloPignoramento">
    <xs:annotation>
      <xs:documentation>Atto di pignoramento ed iscrizione a ruolo</xs:documentation>
    </xs:annotation>
    <xs:complexType mixed="false">
      <xs:complexContent mixed="false">
        <xs:extension base="pt:AttoIntroduttivo">
          <xs:sequence>
            <xs:element ref="pt:AnagraficaProcedimento">
              <xs:annotation>
                <xs:documentation>Anagrafica delle parti e loro difensori</xs:documentation>
                <xs:appinfo source="http://www.giustizia.it/gl/sgr"/>
              </xs:annotation>
            </xs:element>
            <xs:element name="Beni" nillable="true">
              <xs:annotation>
                <xs:documentation>Lista dei beni mobili o immobili pignorati</xs:documentation>
                <xs:appinfo source="http://www.giustizia.it/gl/sgr"/>
              </xs:annotation>
              <xs:complexType>
                <xs:choice>
                  <xs:element ref="st:beneImmobile" maxOccurs="unbounded"/>
                  <xs:element ref="st:beneMobile" maxOccurs="unbounded"/>
                </xs:choice>
              </xs:complexType>
            </xs:element>
            <xs:element name="EstensioneAnagrafica" minOccurs="0">
              <xs:annotation>
                <xs:documentation>Informazioni aggiuntive sull'anagrafica delle parti</xs:documentation>
                <xs:appinfo source="http://www.giustizia.it/gl/sgr"/>
              </xs:annotation>
            </xs:element>
          </xs:sequence>
        </xs:extension>
      </xs:complexContent>
    </xs:complexType>
  </xs:element>

```

```

</xs:annotation>
<xs:complexType>
  <xs:sequence>
    <xs:element name="DatiDebitore" maxOccurs="unbounded">
      <xs:annotation>
        <xs:documentation>Dati di qualifica dei debitori</xs:documentation>
      </xs:annotation>
      <xs:complexType>
        <xs:complexContent>
          <xs:extension base="at:RiferimentoPartecipante">
            <xs:sequence>
              <xs:element name="formaSocietaria" type="st:FormaSocietaria" de-
fault="N/A" minOccurs="0"/>
              <xs:element name="dataNotificaPrecetto" type="xs:date"/>
              <xs:element name="dataNotificaPignoramento" type="xs:date" minOc-
curs="0"/>
              <xs:element name="benePignorato" minOccurs="0" maxOccurs="unbounded">
                <xs:complexType>
                  <xs:sequence>
                    <xs:element name="dirittiReali" type="st:Diritto" max-
Occurs="unbounded"/>
                    </xs:sequence>
                    <xs:attribute name="refBene" type="xs:NMTOKEN" use="required"/>
                  </xs:complexType>
                </xs:element>
              </xs:sequence>
            </xs:extension>
          </xs:complexContent>
        </xs:complexType>
      </xs:element>
    <xs:element name="DatiTerzo" minOccurs="0" maxOccurs="unbounded">
      <xs:complexType mixed="false">
        <xs:complexContent mixed="false">
          <xs:extension base="at:RiferimentoPartecipante">
            <xs:sequence>
              <xs:element name="formaSocietaria" type="st:FormaSocietaria" de-
fault="N/A" minOccurs="0"/>
            </xs:sequence>
          </xs:extension>
        </xs:complexContent>
      </xs:complexType>
    </xs:element>
    <xs:element name="DatiProcedente">
      <xs:annotation>
        <xs:documentation>Indicazione del creditori procedente</xs:documentation>
      </xs:annotation>
      <xs:complexType>
        <xs:attribute name="ref" type="xs:NMTOKEN" use="required"/>
      </xs:complexType>
    </xs:element>
    </xs:sequence>
  </xs:complexType>
</xs:element>
<xs:element name="CronologicoPignoramento" type="xs:string" minOccurs="0">
  <xs:annotation>
    <xs:appinfo source="http://www.giustizia.it/gl/sgr"/>
  </xs:annotation>
</xs:element>
<xs:element ref="st:titolo" minOccurs="0">
  <xs:annotation>
    <xs:appinfo source="http://www.giustizia.it/gl/sgr"/>
  </xs:annotation>
</xs:element>
<xs:element ref="st:precisazioneCredito" minOccurs="0" maxOccurs="unbounded"/>
</xs:sequence>
</xs:extension>
</xs:complexContent>
</xs:complexType>
<xs:key name="PK_BENE">
  <xs:selector xpath="tn:Beni/*"/>
  <xs:field xpath="@ID"/>
</xs:key>
<xs:unique name="AK_CONTROPARTE">
  <xs:selector xpath="pt:AnagraficaProcedimento/pt:Partecipanti/pt:ControParte"/>
  <xs:field xpath="at:codiceFiscale"/>
</xs:unique>
<xs:keyref name="FK PARTE_BENE" refer="PK_BENE">
  <xs:selector xpath="tn:EstensioneAnagrafica/tn:DatiDebitore/tn:benePignorato"/>
  <xs:field xpath="@refBene"/>
</xs:keyref>
<xs:keyref name="FK_DEBITORE_CONTROPARTE" refer="pt:PK_CONTROPARTE">
  <xs:selector xpath="tn:EstensioneAnagrafica/tn:DatiDebitore"/>
  <xs:field xpath="@ref"/>
</xs:keyref>
<xs:keyref name="FK_PROCEDENTE_PARTE" refer="pt:PK_PARTE">
  <xs:selector xpath="tn:EstensioneAnagrafica/tn:DatiProcedente"/>
  <xs:field xpath="@ref"/>
</xs:keyref>

```

```

<xs:keyref name="FK_TERZO_ALTRO" refer="pt:PK_ALTRO">
  <xs:selector xpath="tn:EstensioneAnagrafica/tn:DatiTerzo"/>
  <xs:field xpath="@ref"/>
</xs:keyref>
<xs:keyref name="FK_TITOLO_DEBITORE" refer="tn:AK_CONTROPARTE">
  <xs:selector xpath="st:titolo/st:debitore"/>
  <xs:field xpath="@codiceFiscale"/>
</xs:keyref>
</xs:element>
</xs:schema>

```

Mag-siecic-concorsuali.xsd

```

<?xml version="1.0" encoding="UTF-8"?>
<xs:schema xmlns="http://schemi.processotelematico.giustizia.it/siecic/concorsuali/magistrato/v1"
  xmlns:xs="http://www.w3.org/2001/XMLSchema"
  xmlns:pt="http://schemi.processotelematico.giustizia.it/tipi/atti"
  xmlns:at="http://schemi.processotelematico.giustizia.it/tipi/anagrafiche"
  xmlns:bt="http://schemi.processotelematico.giustizia.it/tipi"
  xmlns:evt="http://schemi.processotelematico.giustizia.it/siecic/eventi"
  xmlns:st="http://schemi.processotelematico.giustizia.it/siecic/tipibase" target-
  Namespace="http://schemi.processotelematico.giustizia.it/siecic/concorsuali/magistrato/v1" element-
  FormDefault="qualified" attributeFormDefault="unqualified">
  <xs:import namespace="http://schemi.processotelematico.giustizia.it/tipi/atti" schemaLoca-
  tion="./tipi-atti.xsd"/>
  <xs:import namespace="http://schemi.processotelematico.giustizia.it/tipi/anagrafiche" schemaLoca-
  tion="./tipi-anagrafiche.xsd"/>
  <xs:import namespace="http://schemi.processotelematico.giustizia.it/siecic/tipibase" schemaLoca-
  tion="./tipi-base-siecic.xsd"/>
  <xs:import namespace="http://schemi.processotelematico.giustizia.it/siecic/eventi" schemaLoca-
  tion="./eventi.xsd"/>
  <xs:import namespace="http://schemi.processotelematico.giustizia.it/tipi" schemaLocation="./tipi-
  base.xsd"/>
  <xs:annotation>
    <xs:documentation>ATTI DEL GIUDICE DELEGATO PER LE PROCEDURE CONCORSUALI</xs:documentation>
    <xs:documentation>Gli atti qui definiti si riferiscono a procedimenti in esse-
  re</xs:documentation>
  </xs:annotation>
  <xs:element name="FissazioneUdienza">
    <xs:annotation>
      <xs:documentation>Fissazione prima udienza giudice relatore e fissazione udienza nuovo rito per
      tardive (convocazione creditori)</xs:documentation>
      <xs:appinfo source="http://www.giustizia.it/gl/sgr"/>
    </xs:annotation>
    <xs:complexType>
      <xs:complexContent>
        <xs:extension base="pt:AttoProcedimento">
          <xs:sequence>
            <xs:element name="dispositivo" minOccurs="0">
              <xs:complexType>
                <xs:choice>
                  <xs:element ref="evt:fissazionePrimaUdienza"/>
                  <xs:element ref="evt:fissazioneUdienzaTardiva"/>
                  <xs:element ref="evt:rinvioUdienza"/>
                </xs:choice>
              </xs:complexType>
            </xs:element>
          </xs:sequence>
        </xs:extension>
      </xs:complexContent>
    </xs:complexType>
  </xs:element>
  <xs:element name="DecretoGenerico">
    <xs:annotation>
      <xs:documentation>Decreto Generico</xs:documentation>
      <xs:appinfo source="http://www.giustizia.it/gl/sgr"/>
    </xs:annotation>
    <xs:complexType>
      <xs:complexContent>
        <xs:extension base="pt:AttoProcedimento">
          <xs:sequence>
            <xs:element name="dispositivo" minOccurs="0">
              <xs:complexType>
                <xs:choice>
                  <xs:element ref="evt:decretoRigettoFallimento"/>
                  <xs:element ref="evt:decretoEsecutivitaStatoPassivo"/>
                  <xs:element ref="evt:decretoChiusura"/>
                  <xs:element ref="evt:approvazioneRipartoParziale"/>
                  <xs:element ref="evt:approvazioneRipartoFinale"/>
                  <xs:element ref="evt:approvazioneProgrammaLiquidazione"/>
                </xs:choice>
              </xs:complexType>
            </xs:element>
          </xs:sequence>
        </xs:extension>
      </xs:complexContent>
    </xs:complexType>
  </xs:element>

```

```

</xs:element>
<xs:element name="RigettoDomanda">
  <xs:annotation>
    <xs:documentation>Rigetto domanda di ammissione al passivo</xs:documentation>
  </xs:annotation>
  <xs:complexType>
    <xs:complexContent>
      <xs:extension base="pt:AttoProcedimento">
        <xs:sequence minOccurs="0">
          <xs:element name="Insinuazione" type="st:RiferimentoCronologico">
            <xs:annotation>
              <xs:appinfo source="http://www.giustizia.it/gl/sgr"/>
            </xs:annotation>
          </xs:element>
        </xs:sequence>
      </xs:extension>
    </xs:complexContent>
  </xs:complexType>
</xs:element>
<xs:element name="AmmissionePassivo">
  <xs:annotation>
    <xs:documentation>Ammissione stato passivo</xs:documentation>
  </xs:annotation>
  <xs:complexType>
    <xs:complexContent>
      <xs:extension base="pt:AttoProcedimento">
        <xs:sequence minOccurs="0">
          <xs:element name="Domanda" maxOccurs="unbounded">
            <xs:complexType>
              <xs:complexContent>
                <xs:extension base="st:RiferimentoCronologico">
                  <xs:sequence>
                    <xs:element ref="pt:ModificheAnagrafica" minOccurs="0"/>
                    <xs:choice>
                      <xs:element ref="st:precisazioneCredito" minOccurs="0" max-
Occurs="unbounded"/>
                      <xs:element name="ElencoBeni" type="st:BeneMobile" minOccurs="0" max-
Occurs="unbounded">
                        <xs:annotation>
                          <xs:documentation>Elenco dei beni rivendicati dai creditori insinua-
ti</xs:documentation>
                        </xs:annotation>
                      </xs:element>
                    </xs:choice>
                    <xs:element name="Motivazioni" type="xs:string" minOccurs="0"/>
                  </xs:sequence>
                </xs:extension>
              </xs:complexContent>
            </xs:complexType>
          </xs:element>
        </xs:sequence>
      </xs:extension>
    </xs:complexContent>
  </xs:complexType>
</xs:element>
<xs:element name="OrdinanzaVendita">
  <xs:annotation>
    <xs:documentation>Ordinanza di vendita vecchio rito e progetto di liquidazione nuovo ri-
to</xs:documentation>
  </xs:annotation>
  <xs:complexType>
    <xs:complexContent>
      <xs:extension base="pt:AttoProcedimento">
        <xs:sequence>
          <xs:choice>
            <xs:sequence>
              <xs:element ref="st:importo"/>
              <xs:element name="UdienzaSenzaIncanto" type="xs:dateTime"/>
              <xs:element name="UdienzaIncanto" type="xs:dateTime" nillable="true"/>
              <xs:element name="Cauzione" type="bt:Percentuale" default="10"/>
              <xs:element name="Spese" type="bt:Percentuale" nillable="true"/>
            </xs:sequence>
            <xs:element name="Delegata">
              <xs:annotation>
                <xs:appinfo source="http://www.giustizia.it/gl/sgr"/>
              </xs:annotation>
              <xs:complexType>
                <xs:complexContent>
                  <xs:extension base="at:Soggetto">
                    <xs:sequence>
                      <xs:element name="TipologiaDelega">
                        <xs:simpleType>
                          <xs:restriction base="xs:string">
                            <xs:enumeration value="IVG"/>
                            <xs:enumeration value="Commissionario"/>
                            <xs:enumeration value="Notaio"/>
                            <xs:enumeration value="Professionista"/>
                          </xs:restriction>
                        </xs:element>
                    </xs:sequence>
                  </xs:extension>
                </xs:complexContent>
              </xs:complexType>
            </xs:element>
          </xs:choice>
        </xs:sequence>
      </xs:extension>
    </xs:complexContent>
  </xs:complexType>
</xs:element>

```

```

        </xs:simpleType>
      </xs:element>
    </xs:sequence>
  </xs:extension>
</xs:complexContent>
</xs:complexType>
</xs:element>
<xs:element name="ComplessoAziendale">
  <xs:complexType>
    <xs:sequence>
      <xs:element ref="st:importo"/>
    </xs:sequence>
  </xs:complexType>
</xs:element>
</xs:choice>
<xs:choice minOccurs="0" maxOccurs="unbounded">
  <xs:element name="Lotto" type="xs:positiveInteger">
    <xs:annotation>
      <xs:documentation>Ideificazione numerica del lotto oggetto di ordinanza se noto
e già censito nel sistema informativo</xs:documentation>
      <xs:appinfo source="http://www.giustizia.it/gl/sgr"/>
    </xs:annotation>
  </xs:element>
  <xs:choice>
    <xs:annotation>
      <xs:documentation>Beni che costituiscono il lotto di cui all'ordinanza in oggetto
nell'ipotesi in cui il lotto non sia ancora stato costituito</xs:documentation>
    </xs:annotation>
    <xs:element ref="st:beneImmobile" maxOccurs="unbounded"/>
    <xs:element ref="st:beneMobile" maxOccurs="unbounded"/>
  </xs:choice>
</xs:choice>
</xs:sequence>
</xs:extension>
</xs:complexContent>
</xs:complexType>
</xs:element>
<xs:element name="SentenzaFallimento">
  <xs:annotation>
    <xs:documentation>Dichiarazione di fallimento</xs:documentation>
  </xs:annotation>
  <xs:complexType>
    <xs:complexContent>
      <xs:extension base="pt:AttoProcedimento">
        <xs:sequence minOccurs="0">
          <xs:element ref="pt:ModificheAnagrafica" minOccurs="0">
            <xs:annotation>
              <xs:appinfo source="http://www.giustizia.it/gl/sgr"/>
            </xs:annotation>
          </xs:element>
          <xs:element name="EstensioneAnagrafica" minOccurs="0">
            <xs:annotation>
              <xs:documentation>Informazioni aggiuntive sull'anagrafica delle parti</xs:documentation>
            </xs:annotation>
            <xs:appinfo source="http://www.giustizia.it/gl/sgr"/>
          </xs:annotation>
          <xs:complexType>
            <xs:sequence>
              <xs:element name="DatiDebitore" maxOccurs="unbounded">
                <xs:annotation>
                  <xs:appinfo source="http://www.giustizia.it/gl/sgr"/>
                </xs:annotation>
                <xs:complexType>
                  <xs:sequence>
                    <xs:element name="formaSocietaria" type="st:FormaSocietaria"/>
                  </xs:sequence>
                  <xs:attribute name="ref" type="xs:NMTOKEN" use="required"/>
                </xs:complexType>
              </xs:element>
              <xs:element name="DatiSoci" nillable="true" minOccurs="0" maxOccurs="unbounded">
                <xs:annotation>
                  <xs:appinfo source="http://www.giustizia.it/gl/sgr"/>
                  <xs:documentation>L'assenza di soci responsabili è indicata dall'attributo nil-
lable</xs:documentation>
                </xs:annotation>
                <xs:complexType>
                  <xs:attribute name="ref" type="xs:NMTOKEN" use="required"/>
                </xs:complexType>
              </xs:element>
            </xs:sequence>
          </xs:complexType>
        </xs:element>
        <xs:element name="GiudiceDelegato" type="at:RiferimentoSoggetto" nillable="true">
          <xs:annotation>
            <xs:documentation>Se impostato a nillable indica che il giudice delegato è il medesimo
che effettua il deposito delle sentenze</xs:documentation>
            <xs:appinfo source="http://www.giustizia.it/gl/sgr"/>
          </xs:annotation>
        </xs:element>
      </xs:extension>
    </xs:complexContent>
  </xs:complexType>
</xs:element>

```

```

    </xs:element>
    <xs:element name="Curatore" type="at:RiferimentoSoggetto" nillable="true" minOccurs="0">
      <xs:annotation>
        <xs:documentation>Il curatore deve già essere censito nella base dati dell'ufficio. Se
        impostato a nillable il curatore non è nominato contestualmente alla sentenza</xs:documentation>
      <xs:appinfo source="http://www.giustizia.it/gl/sgr"/>
    </xs:annotation>
  </xs:element>
  <xs:element name="UdienzaVerifica" type="xs:date" minOccurs="0">
    <xs:annotation>
      <xs:appinfo source="http://www.giustizia.it/gl/sgr"/>
    </xs:annotation>
  </xs:element>
  <xs:element name="TermineDeposito" type="xs:date" minOccurs="0">
    <xs:annotation>
      <xs:appinfo source="http://www.giustizia.it/gl/sgr"/>
    </xs:annotation>
  </xs:element>
  <xs:element name="Decisione" type="xs:date" minOccurs="0">
    <xs:annotation>
      <xs:appinfo source="http://www.giustizia.it/gl/sgr"/>
    </xs:annotation>
  </xs:element>
</xs:sequence>
</xs:extension>
</xs:complexContent>
</xs:complexType>
</xs:element>
</xs:schema>

```

Mag-siecic-esecuzioni.xsd

```

<?xml version="1.0" encoding="UTF-8"?>
<xs:schema xmlns="http://schemi.processotelematico.giustizia.it/siecic/esecuzioni/magistrato/v1"
xmlns:xs="http://www.w3.org/2001/XMLSchema"
xmlns:pt="http://schemi.processotelematico.giustizia.it/tipi/atti"
xmlns:at="http://schemi.processotelematico.giustizia.it/tipi/anagrafiche"
xmlns:bt="http://schemi.processotelematico.giustizia.it/tipi"
xmlns:evt="http://schemi.processotelematico.giustizia.it/siecic/eventi"
xmlns:st="http://schemi.processotelematico.giustizia.it/siecic/tipibase" target-
Namespace="http://schemi.processotelematico.giustizia.it/siecic/esecuzioni/magistrato/v1" element-
FormDefault="qualified" attributeFormDefault="unqualified">
  <xs:import namespace="http://schemi.processotelematico.giustizia.it/tipi/atti" schemaLoca-
  tion="./tipi-atti.xsd"/>
  <xs:import namespace="http://schemi.processotelematico.giustizia.it/tipi/anagrafiche" schemaLoca-
  tion="./tipi-anagrafiche.xsd"/>
  <xs:import namespace="http://schemi.processotelematico.giustizia.it/siecic/tipibase" schemaLoca-
  tion="./tipi-base-siecic.xsd"/>
  <xs:import namespace="http://schemi.processotelematico.giustizia.it/siecic/eventi" schemaLoca-
  tion="./eventi.xsd"/>
  <xs:import namespace="http://schemi.processotelematico.giustizia.it/tipi" schemaLocation="./tipi-
  base.xsd"/>
  <xs:annotation>
    <xs:documentation>ATTI DEL GIUDICE DELEGATO</xs:documentation>
    <xs:documentation>Gli atti qui definiti si riferiscono a procedimenti in esse-
  re</xs:documentation>
  </xs:annotation>
  <xs:element name="DecretoGenerico">
    <xs:annotation>
      <xs:documentation>Decreto Generico</xs:documentation>
    </xs:annotation>
    <xs:complexType>
      <xs:complexContent>
        <xs:extension base="pt:AttoProcedimento">
          <xs:choice>
            <xs:element name="dispositivo" minOccurs="0">
              <xs:annotation>
                <xs:appinfo source="http://www.giustizia.it/gl/sgr"/>
              </xs:annotation>
              <xs:complexType>
                <xs:choice>
                  <xs:element ref="evt:decretoTrasferimento"/>
                  <xs:element ref="evt:accoglimentoSostituzioneCreditore"/>
                  <xs:element ref="evt:accoglimentoProrogaPerizia"/>
                  <xs:element ref="evt:accoglimentoIstanza41TUB"/>
                  <xs:element ref="evt:rigettoSostituzioneCreditore"/>
                  <xs:element ref="evt:rigettoIstanza41TUB"/>
                  <xs:element ref="evt:rigettoProrogaPerizia"/>
                </xs:choice>
              </xs:complexType>
            </xs:element>
          </xs:choice>
        </xs:extension>
      </xs:complexContent>
    </xs:complexType>
  </xs:element>
  <xs:element name="DichiarazioneEstinzione">

```



```

<xs:annotation>
  <xs:documentation>Dichiarazione di estinzione</xs:documentation>
</xs:annotation>
<xs:complexType>
  <xs:complexContent>
    <xs:extension base="pt:AttoProcedimento">
      <xs:sequence>
        <xs:element name="dispositivo" minOccurs="0">
          <xs:annotation>
            <xs:appinfo source="http://www.giustizia.it/gl/sgr"/>
          </xs:annotation>
          <xs:complexType>
            <xs:choice>
              <xs:element ref="evt:estinzionePerRinuncia"/>
              <xs:element ref="evt:estinzionePerInattivitaParti"/>
              <xs:element ref="evt:estinzionePerMancataComparizione"/>
            </xs:choice>
          </xs:complexType>
        </xs:element>
      </xs:sequence>
    </xs:extension>
  </xs:complexContent>
</xs:complexType>
</xs:element>
<xs:element name="DichiarazioneSospensione">
  <xs:annotation>
    <xs:documentation>Dichiarazione di Sospensione</xs:documentation>
  </xs:annotation>
  <xs:complexType>
    <xs:complexContent>
      <xs:extension base="pt:AttoProcedimento">
        <xs:sequence minOccurs="0">
          <xs:element name="dispositivo">
            <xs:complexType>
              <xs:choice>
                <xs:element ref="evt:sospensionePerGiudizioDivisorio"/>
                <xs:element ref="evt:sospensioneSuIstanzaParti"/>
              </xs:choice>
            </xs:complexType>
          </xs:element>
        </xs:sequence>
      </xs:extension>
    </xs:complexContent>
  </xs:complexType>
</xs:element>
<xs:element name="FissazioneUdienza">
  <xs:annotation>
    <xs:documentation>Provvedimento di Fissazione o Rinvio di Udienza</xs:documentation>
  </xs:annotation>
  <xs:complexType>
    <xs:complexContent>
      <xs:extension base="pt:AttoProcedimento">
        <xs:sequence>
          <xs:element name="dispositivo" minOccurs="0">
            <xs:annotation>
              <xs:appinfo source="http://www.giustizia.it/gl/sgr"/>
            </xs:annotation>
            <xs:complexType>
              <xs:choice>
                <xs:element ref="evt:fissazionePrimaUdienza"/>
                <xs:element ref="evt:fissazioneUdienzaOpposizione"/>
                <xs:element ref="evt:fissazioneUdienzaGenerica"/>
                <xs:element ref="evt:rinvioUdienza"/>
              </xs:choice>
            </xs:complexType>
          </xs:element>
        </xs:sequence>
      </xs:extension>
    </xs:complexContent>
  </xs:complexType>
</xs:element>
<xs:element name="ProgettoDistribuzione">
  <xs:annotation>
    <xs:documentation>Decreto di esecutività progetto di distribuzione</xs:documentation>
  </xs:annotation>
  <xs:complexType>
    <xs:complexContent>
      <xs:extension base="pt:AttoProcedimento">
        <xs:sequence>
          <xs:element name="dispositivo">
            <xs:complexType>
              <xs:choice>
                <xs:element ref="evt:accoglimentoPianoRipartoParziale"/>
                <xs:element ref="evt:accoglimentoPianoRiparto"/>
              </xs:choice>
            </xs:complexType>
          </xs:element>
          <xs:element ref="st:dettagliRiparto" minOccurs="0"/>
        </xs:sequence>
      </xs:extension>
    </xs:complexContent>
  </xs:complexType>
</xs:element>

```

```

        </xs:sequence>
      </xs:extension>
    </xs:complexContent>
  </xs:complexType>
</xs:element>
<xs:element name="AggiudicazioneLotto">
  <xs:annotation>
    <xs:documentation>Aggiudicazione lotto (verbale di vendita)</xs:documentation>
  </xs:annotation>
  <xs:complexType>
    <xs:complexContent>
      <xs:extension base="pt:AttoProcedimento">
        <xs:sequence minOccurs="0">
          <xs:element name="Lotto" type="xs:positiveInteger">
            <xs:annotation>
              <xs:documentation>Ideintificazione numerica del lotto oggetto di aggiudicazio-
ne</xs:documentation>
            <xs:appinfo source="http://www.giustizia.it/gl/sgr"/>
          </xs:annotation>
        </xs:element>
        <xs:choice>
          <xs:element name="SenzaIncanto">
            <xs:annotation>
              <xs:appinfo source="http://www.giustizia.it/gl/sgr"/>
            </xs:annotation>
            <xs:complexType>
              <xs:sequence>
                <xs:element name="ImportoAumento" type="bt:Valuta">
                  <xs:annotation>
                    <xs:documentation>Importo fissato per le offerte in aumen-
to</xs:documentation>
                  </xs:annotation>
                </xs:element>
                <xs:element name="Offerte" minOccurs="unbounded">
                  <xs:complexType>
                    <xs:sequence>
                      <xs:element ref="st:importo"/>
                      <xs:element name="Cauzione" type="bt:Valuta"/>
                      <xs:element name="Spese" type="bt:Valuta" nillable="true"/>
                      <xs:element name="Offerente" type="at:Soggetto"/>
                    </xs:sequence>
                  </xs:complexType>
                </xs:element>
                <xs:element name="Aggiudicatario" type="at:RiferimentoSoggetto">
                  <xs:annotation>
                    <xs:documentation>I dati dell'aggiudicatario sono dedotti dai dati degli of-
ferenti, qui viene riportato il solo codice fiscale che deve avere una ed una sola occorrenza
nell'insieme degli offerenti</xs:documentation>
                  </xs:annotation>
                </xs:element>
              </xs:sequence>
            </xs:complexType>
          </xs:element>
          <xs:element name="ConIncanto">
            <xs:annotation>
              <xs:appinfo source="http://www.giustizia.it/gl/sgr"/>
            </xs:annotation>
            <xs:complexType>
              <xs:sequence>
                <xs:element name="BaseAsta" type="bt:Valuta"/>
                <xs:element name="ImportoAumento" type="bt:Valuta">
                  <xs:annotation>
                    <xs:documentation>Importo fissato per le offerte in aumen-
to</xs:documentation>
                  </xs:annotation>
                </xs:element>
                <xs:element ref="st:importo"/>
                <xs:element name="Cauzione" type="bt:Valuta"/>
                <xs:element name="Spese" type="bt:Valuta" nillable="true"/>
                <xs:element name="Aggiudicatario" type="at:Soggetto"/>
              </xs:sequence>
            </xs:complexType>
          </xs:element>
        </xs:choice>
        <xs:element name="TermineConguaglio" type="xs:date">
          <xs:annotation>
            <xs:documentation>Termine per il versamento del conguaglio</xs:documentation>
            <xs:appinfo source="http://www.giustizia.it/gl/sgr"/>
          </xs:annotation>
        </xs:element>
        <xs:element name="TermineDecreto" type="xs:date" nillable="true" minOccurs="0">
          <xs:annotation>
            <xs:documentation>Termine per l'emissione del decreto di trasferimen-
to</xs:documentation>
          </xs:annotation>
        </xs:element>
      </xs:sequence>
    </xs:extension>
  </xs:element>
</xs:extension>

```

```

    </xs:complexContent>
  </xs:complexType>
</xs:element>
<xs:element name="OrdinanzaVendita">
  <xs:annotation>
    <xs:documentation>Ordinanza di Vendita</xs:documentation>
  </xs:annotation>
  <xs:complexType>
    <xs:complexContent>
      <xs:extension base="pt:AttoProcedimento">
        <xs:sequence>
          <xs:choice>
            <xs:sequence>
              <xs:element ref="st:importo"/>
              <xs:element name="UdiienzaSenzaIncanto" type="xs:dateTime"/>
              <xs:element name="UdiienzaIncanto" type="xs:dateTime" nillable="true"/>
              <xs:element name="Cauzione" type="bt:Percentuale" default="10"/>
              <xs:element name="Spese" type="bt:Percentuale" nillable="true"/>
            </xs:sequence>
            <xs:element name="Delegata">
              <xs:annotation>
                <xs:appinfo source="http://www.giustizia.it/gl/sgr"/>
              </xs:annotation>
              <xs:complexType>
                <xs:complexContent>
                  <xs:extension base="at:Soggetto">
                    <xs:sequence>
                      <xs:element name="TipologiaDelega">
                        <xs:simpleType>
                          <xs:restriction base="xs:string">
                            <xs:enumeration value="IVG"/>
                            <xs:enumeration value="Commissionario"/>
                            <xs:enumeration value="Notaio"/>
                            <xs:enumeration value="Professionista"/>
                          </xs:restriction>
                        </xs:simpleType>
                      </xs:element>
                    </xs:sequence>
                  </xs:extension>
                </xs:complexContent>
              </xs:complexType>
            </xs:element>
          </xs:choice>
          <xs:choice minOccurs="0" maxOccurs="unbounded">
            <xs:element name="Lotto" type="xs:positiveInteger">
              <xs:annotation>
                <xs:documentation>Ideificazione numerica del lotto oggetto di ordinanza se noto
e già censito nel sistema informativo</xs:documentation>
                <xs:appinfo source="http://www.giustizia.it/gl/sgr"/>
              </xs:annotation>
            </xs:element>
            <xs:choice>
              <xs:annotation>
                <xs:documentation>Beni che costituiscono il lotto di cui all'ordinanza in oggetto
nell'ipotesi in cui il lotto non sia ancora stato costituito</xs:documentation>
              </xs:annotation>
              <xs:element ref="st:beneImmobile" maxOccurs="unbounded"/>
              <xs:element ref="st:beneMobile" maxOccurs="unbounded"/>
            </xs:choice>
          </xs:choice>
        </xs:sequence>
      </xs:extension>
    </xs:complexContent>
  </xs:complexType>
</xs:element>
</xs:schema>

```

Ordinanza.xsd

```

<?xml version="1.0" encoding="UTF-8"?>
<xs:schema targetNamespace="http://schemi.processotelematico.giustizia.it/atti/Ordinanza"
xmlns="http://schemi.processotelematico.giustizia.it/atti/Ordinanza"
xmlns:evt="http://schemi.processotelematico.giustizia.it/eventi/magistrato"
xmlns:at="http://schemi.processotelematico.giustizia.it/tipi/anagrafiche"
xmlns:pt="http://schemi.processotelematico.giustizia.it/tipi/atti"
xmlns:xs="http://www.w3.org/2001/XMLSchema" elementFormDefault="qualified" attributeFormDefault="unqualified" version="1.0">
  <xs:import namespace="http://schemi.processotelematico.giustizia.it/tipi/atti" schemaLocation=". /tipi-atti.xsd"/>
  <xs:import namespace="http://schemi.processotelematico.giustizia.it/tipi/anagrafiche" schemaLocation=". /tipi-anagrafiche.xsd"/>
  <xs:import namespace="http://schemi.processotelematico.giustizia.it/eventi/magistrato" schemaLocation=". /eventi-magistrato.xsd"/>
  <xs:annotation>
    <xs:documentation>ATTI DEL MAGISTRATO</xs:documentation>
    <xs:documentation>
      Ordinanze producibili dal giudice.
    </xs:documentation>
  </xs:annotation>

```

```

    Compone e/o definisce le sequenze accettabili di eventi di Ordinanze emesse dal giudice.
  </xs:documentation>
</xs:annotation>
</xs:element name="Ordinanza">
  <xs:annotation>
    <xs:documentation>Ordinanza generica del giudice.</xs:documentation>
  </xs:annotation>
  <xs:complexType>
    <xs:complexContent>
      <xs:extension base="pt:AttoProcedimento">
        <xs:sequence>
          <xs:element name="dispositivo">
            <xs:complexType>
              <xs:sequence minOccurs="0">
                <xs:group ref="evt:tEventiOrdinanza"/>
              </xs:sequence>
            </xs:complexType>
          </xs:element>
          <xs:element ref="pt:PQM" minOccurs="0"/>
        </xs:sequence>
      </xs:extension>
    </xs:complexContent>
  </xs:complexType>
</xs:element>
  <xs:element name="OrdinanzaMisureTempUrgenti">
    <xs:annotation>
      <xs:documentation>Ordinanza del Presidente con misure temporanee e urgenti, designazione del
        Giudice per l'istruttoria ed eventuale rinvio ad altra udienza</xs:documentation>
    </xs:annotation>
    <xs:complexType>
      <xs:complexContent>
        <xs:extension base="pt:AttoProcedimento">
          <xs:sequence>
            <xs:element name="CTU" type="at:CTU" minOccurs="0"/>
            <xs:element name="dispositivo">
              <xs:complexType>
                <xs:sequence>
                  <xs:element ref="evt:DesignazioneGiudiceFaseIstruttoria" minOccurs="0"/>
                  <xs:element ref="evt:FissazioneUdienzaPrimaComparizione" minOccurs="0"/>
                </xs:sequence>
              </xs:complexType>
            </xs:element>
            <xs:element name="opzioni" minOccurs="0">
              <xs:complexType>
                <xs:sequence>
                  <xs:element ref="evt:RinvioAltraUdienza" minOccurs="0"/>
                  <xs:element ref="evt:NominaCTU" minOccurs="0"/>
                </xs:sequence>
              </xs:complexType>
            </xs:element>
            <xs:element ref="pt:PQM" minOccurs="0"/>
          </xs:sequence>
        </xs:extension>
      </xs:complexContent>
    </xs:complexType>
    <xs:key name="OrdinanzaMisureTempUrgenti_PK_CTU">
      <xs:selector xpath="CTU"/>
      <xs:field xpath="at:codiceFiscale"/>
    </xs:key>
    <xs:keyref name="OrdinanzaMisureTempUrgenti_FK_NOMINA_CTU" re-
      fer="OrdinanzaMisureTempUrgenti_PK_CTU">
      <xs:selector xpath="opzioni/nominaCTU/evt:ctu"/>
      <xs:field xpath="@codiceFiscale"/>
    </xs:keyref>
  </xs:element>
  <xs:element name="OrdinanzaSepGiudInCons">
    <xs:annotation>
      <xs:documentation>Ordinanza di trasformazione della separazione giudiziale in consensua-
        le</xs:documentation>
    </xs:annotation>
    <xs:complexType>
      <xs:complexContent>
        <xs:extension base="pt:AttoProcedimento">
          <xs:sequence>
            <xs:element name="dispositivo">
              <xs:complexType>
                <xs:sequence minOccurs="0">
                  <xs:element ref="evt:TrasformazioneInSeparazioneConsensuale"/>
                </xs:sequence>
              </xs:complexType>
            </xs:element>
            <xs:element name="opzioni" minOccurs="0">
              <xs:complexType>
                <xs:sequence>
                  <xs:element ref="evt:RinvioAltraUdienza" minOccurs="0"/>
                </xs:sequence>
              </xs:complexType>
            </xs:element>
          </xs:sequence>
        </xs:extension>
      </xs:complexContent>
    </xs:complexType>
  </xs:element>

```

```

        <xs:element ref="pt:PQM" minOccurs="0"/>
      </xs:sequence>
    </xs:extension>
  </xs:complexContent>
</xs:complexType>
</xs:element>
<xs:element name="OrdinanzaDivorzioGiudInCong">
  <xs:annotation>
    <xs:documentation>Ordinanza di trasformazione del divorzio giudiziale in consensua-
le</xs:documentation>
  </xs:annotation>
  <xs:complexType>
    <xs:complexContent>
      <xs:extension base="pt:AttoProcedimento">
        <xs:sequence>
          <xs:element name="dispositivo">
            <xs:complexType>
              <xs:sequence minOccurs="0">
                <xs:element ref="evt:TrasformazioneInDivorzioCongiunto"/>
              </xs:sequence>
            </xs:complexType>
          </xs:element>
          <xs:element name="opzioni" minOccurs="0">
            <xs:complexType>
              <xs:sequence>
                <xs:element ref="evt:RinvioAltraUdienza" minOccurs="0"/>
              </xs:sequence>
            </xs:complexType>
          </xs:element>
          <xs:element ref="pt:PQM" minOccurs="0"/>
        </xs:sequence>
      </xs:extension>
    </xs:complexContent>
  </xs:complexType>
</xs:element>
<xs:element name="OrdinanzaArt662Cpc">
  <xs:annotation>
    <xs:documentation>Ordinanza cessazione effetti intimazione Art. 662 cpc</xs:documentation>
  </xs:annotation>
  <xs:complexType>
    <xs:complexContent>
      <xs:extension base="pt:AttoProcedimento">
        <xs:sequence>
          <xs:element name="dispositivo">
            <xs:complexType>
              <xs:sequence minOccurs="0">
                <xs:element ref="evt:CessatiEffettiIntimazioneArt662Cpc"/>
              </xs:sequence>
            </xs:complexType>
          </xs:element>
          <xs:element name="opzioni" minOccurs="0">
            <xs:complexType>
              <xs:choice>
                <xs:element ref="evt:RinvioAltraUdienza"/>
                <xs:element ref="evt:OrdinanzaEstinzione"/>
              </xs:choice>
            </xs:complexType>
          </xs:element>
          <xs:element ref="pt:PQM" minOccurs="0"/>
        </xs:sequence>
      </xs:extension>
    </xs:complexContent>
  </xs:complexType>
</xs:element>
</xs:schema>

```

Parte-sieci-concorsuali.xsd

```

<?xml version="1.0" encoding="UTF-8"?>
<xs:schema xmlns="http://schemi.processotelematico.giustizia.it/sieci/concorsuali/parte/v1"
xmlns:tns="http://schemi.processotelematico.giustizia.it/sieci/concorsuali/parte/v1"
xmlns:xs="http://www.w3.org/2001/XMLSchema"
xmlns:pt="http://schemi.processotelematico.giustizia.it/tipi/atti"
xmlns:at="http://schemi.processotelematico.giustizia.it/tipi/anagrafiche"
xmlns:bt="http://schemi.processotelematico.giustizia.it/tipi"
xmlns:evt="http://schemi.processotelematico.giustizia.it/sieci/eventi"
xmlns:st="http://schemi.processotelematico.giustizia.it/sieci/tipibase" target-
Namespace="http://schemi.processotelematico.giustizia.it/sieci/concorsuali/parte/v1" element-
FormDefault="qualified" attributeFormDefault="unqualified">
  <xs:import namespace="http://schemi.processotelematico.giustizia.it/tipi/atti" schemaLoca-
tion="./tipi-atti.xsd"/>
  <xs:import namespace="http://schemi.processotelematico.giustizia.it/tipi/anagrafiche" schemaLoca-
tion="./tipi-anagrafiche.xsd"/>
  <xs:import namespace="http://schemi.processotelematico.giustizia.it/sieci/tipibase" schemaLoca-
tion="./tipi-base-sieci.xsd"/>
  <xs:import namespace="http://schemi.processotelematico.giustizia.it/sieci/eventi" schemaLoca-
tion="./eventi.xsd"/>

```

```

<xs:import namespace="http://schemi.processotelematico.giustizia.it/tipi" schemaLocation="./tipi-
base.xsd"/>
<xs:annotation>
  <xs:documentation>ATTI CONCORSUALI DI PARTE IN CORSO DI CAUSA</xs:documentation>
  <xs:documentation>Gli atti qui definiti si riferiscono a procedimenti in esse-
re</xs:documentation>
</xs:annotation>
<xs:element name="AttoCostituzioneAvvocato">
  <xs:annotation>
    <xs:documentation>Atto di costituzione e sostituzione avvocato (parte già censi-
ta)</xs:documentation>
  </xs:annotation>
  <xs:complexType>
    <xs:complexContent>
      <xs:extension base="pt:AttoProcedimento">
        <xs:sequence>
          <xs:element ref="pt:ModificheAnagrafica">
            <xs:annotation>
              <xs:appinfo source="http://www.giustizia.it/gl/sgr"/>
            </xs:annotation>
          </xs:element>
          <xs:element name="deposito">
            <xs:annotation>
              <xs:appinfo source="http://www.giustizia.it/gl/sgr"/>
            </xs:annotation>
            <xs:complexType>
              <xs:choice>
                <xs:element ref="evt:costituzioneAvvocato"/>
                <xs:element ref="evt:sostituzioneProcuratore"/>
                <xs:element ref="evt:depositoMandato"/>
              </xs:choice>
            </xs:complexType>
          </xs:element>
        </xs:sequence>
      </xs:extension>
    </xs:complexContent>
  </xs:complexType>
</xs:element>
<xs:element name="AttoGenerico">
  <xs:annotation>
    <xs:documentation>Deposito atto generico</xs:documentation>
    <xs:appinfo source="http://www.giustizia.it/gl/sgr"/>
  </xs:annotation>
  <xs:complexType>
    <xs:complexContent>
      <xs:extension base="pt:AttoProcedimento">
        <xs:sequence>
          <xs:element name="deposito">
            <xs:complexType>
              <xs:choice>
                <xs:element ref="evt:depositoMemorie"/>
                <xs:element ref="evt:attoNonCodificato"/>
              </xs:choice>
            </xs:complexType>
          </xs:element>
        </xs:sequence>
      </xs:extension>
    </xs:complexContent>
  </xs:complexType>
</xs:element>
<xs:element name="DomandaInsinuazione">
  <xs:annotation>
    <xs:documentation>Deposito domanda di ammissione al passivo</xs:documentation>
  </xs:annotation>
  <xs:complexType>
    <xs:complexContent>
      <xs:extension base="pt:AttoProcedimento">
        <xs:sequence>
          <xs:element ref="pt:ModificheAnagrafica">
            <xs:annotation>
              <xs:appinfo source="http://www.giustizia.it/gl/sgr"/>
            </xs:annotation>
          </xs:element>
          <xs:element name="EstensioneAnagrafica" minOccurs="0">
            <xs:annotation>
              <xs:documentation>Informazioni aggiuntive sull'anagrafica delle par-
ti</xs:documentation>
              <xs:appinfo source="http://www.giustizia.it/gl/sgr"/>
            </xs:annotation>
            <xs:complexType>
              <xs:sequence>
                <xs:element name="DatiCreditore" maxOccurs="unbounded">
                  <xs:complexType>
                    <xs:sequence>
                      <xs:element name="tipologiaCreditore" type="st:TipologiaCreditore">
                        <xs:annotation>
                          <xs:documentation>Tipologia applicativa del creditore (gerar-
chia)</xs:documentation>

```

```

        </xs:annotation>
      </xs:element>
    </xs:sequence>
  </xs:complexType>
</xs:element>
<xs:element ref="st:precisazioneCredito" minOccurs="0" maxOccurs="unbounded">
  <xs:annotation>
    <xs:appinfo source="http://www.giustizia.it/gl/sgr"/>
  </xs:annotation>
</xs:element>
</xs:sequence>
</xs:extension>
</xs:complexType>
</xs:complexType>
</xs:element>
<xs:element name="RinunciaInsinuazione">
  <xs:annotation>
    <xs:documentation>Deposito Rinuncia al credito oggetto di insinuazione</xs:documentation>
  </xs:annotation>
  <xs:complexType>
    <xs:complexContent>
      <xs:extension base="pt:AttoProcedimento">
        <xs:sequence>
          <xs:element name="Insinuazione" type="st:RiferimentoCronologico">
            <xs:annotation>
              <xs:appinfo source="http://www.giustizia.it/gl/sgr"/>
            </xs:annotation>
            <xs:element ref="st:precisazioneCredito" minOccurs="0" maxOccurs="unbounded"/>
          </xs:sequence>
        </xs:extension>
      </xs:complexContent>
    </xs:complexType>
  </xs:element>
  <xs:element name="Rivendicazione">
    <xs:annotation>
      <xs:documentation>Domanda di rivendicazione, restituzione e separazione cose mobili ex art. 103
1.f.</xs:documentation>
    </xs:annotation>
    <xs:complexType>
      <xs:complexContent>
        <xs:extension base="pt:AttoProcedimento">
          <xs:sequence>
            <xs:element ref="pt:ModificheAnagrafica"/>
            <xs:element name="EstensioneAnagrafica" minOccurs="0">
              <xs:annotation>
                <xs:documentation>Informazioni aggiuntive sull'anagrafica delle parti</xs:documentation>
              </xs:annotation>
              <xs:appinfo source="http://www.giustizia.it/gl/sgr"/>
            </xs:annotation>
            <xs:complexType>
              <xs:sequence>
                <xs:element name="DatiCreditore" maxOccurs="unbounded">
                  <xs:complexType>
                    <xs:sequence>
                      <xs:element name="tipologiaCreditore" type="st:TipologiaCreditore">
                        <xs:annotation>
                          <xs:documentation>Tipologia applicativa del creditore (gerarchia)</xs:documentation>
                        </xs:annotation>
                      </xs:element>
                    </xs:sequence>
                  </xs:complexType>
                </xs:complexType>
              </xs:sequence>
            </xs:element>
            <xs:element name="Beni" type="st:BeneMobile" minOccurs="0" maxOccurs="unbounded">
              <xs:annotation>
                <xs:documentation>Lista di beni per la descrizione del lotto o delle rivendicazioni</xs:documentation>
              </xs:annotation>
            </xs:element>
          </xs:sequence>
        </xs:extension>
      </xs:complexContent>
    </xs:complexType>
  </xs:element>
</xs:element name="RinunciaRivendicazione">
  <xs:annotation>
    <xs:documentation>Deposito Rinuncia al credito oggetto di insinuazione</xs:documentation>
  </xs:annotation>
  <xs:complexType>

```

```

<xs:complexContent>
  <xs:extension base="pt:AttoProcedimento">
    <xs:sequence>
      <xs:element name="Insinuazione" type="st:RiferimentoCronologico">
        <xs:annotation>
          <xs:appinfo source="http://www.giustizia.it/gl/sgr"/>
        </xs:annotation>
      </xs:element>
      <xs:element name="Beni" type="st:BeneMobile" minOccurs="0" maxOccurs="unbounded"/>
    </xs:sequence>
  </xs:extension>
</xs:complexContent>
</xs:complexType>
</xs:element>
</xs:schema>

```

Parte-siecic-esecuzioni.xsd

```

<?xml version="1.0" encoding="UTF-8"?>
<xs:schema xmlns="http://schemi.processotelematico.giustizia.it/siecic/esecuzioni/parte/v1"
  xmlns:tns="http://schemi.processotelematico.giustizia.it/siecic/esecuzioni/parte/v1"
  xmlns:xs="http://www.w3.org/2001/XMLSchema"
  xmlns:pt="http://schemi.processotelematico.giustizia.it/tipi/atti"
  xmlns:at="http://schemi.processotelematico.giustizia.it/tipi/anagrafiche"
  xmlns:st="http://schemi.processotelematico.giustizia.it/siecic/tipibase"
  xmlns:bt="http://schemi.processotelematico.giustizia.it/tipi"
  xmlns:evt="http://schemi.processotelematico.giustizia.it/siecic/eventi" target-
  Namespace="http://schemi.processotelematico.giustizia.it/siecic/esecuzioni/parte/v1" element-
  FormDefault="qualified" attributeFormDefault="unqualified">
  <xs:import namespace="http://schemi.processotelematico.giustizia.it/tipi/atti" schemaLoca-
  tion="./tipi-atti.xsd"/>
  <xs:import namespace="http://schemi.processotelematico.giustizia.it/tipi/anagrafiche" schemaLoca-
  tion="./tipi-anagrafiche.xsd"/>
  <xs:import namespace="http://schemi.processotelematico.giustizia.it/siecic/tipibase" schemaLoca-
  tion="./tipi-base-siecic.xsd"/>
  <xs:import namespace="http://schemi.processotelematico.giustizia.it/tipi" schemaLocation="./tipi-
  base.xsd"/>
  <xs:import namespace="http://schemi.processotelematico.giustizia.it/siecic/eventi" schemaLoca-
  tion="./eventi.xsd"/>
  <xs:annotation>
    <xs:documentation>ATTI ESECUZIONI DI PARTE IN CORSO DI CAUSA</xs:documentation>
    <xs:documentation>Gli atti qui definiti si riferiscono a procedimenti in esse-
  re</xs:documentation>
  </xs:annotation>
  <xs:element name="relazioneNotarile">
    <xs:annotation>
      <xs:documentation>Dettagli relazione notarile ex. art. 569</xs:documentation>
    </xs:annotation>
  </xs:complexType>
  <xs:sequence>
    <xs:element name="Immobile" maxOccurs="unbounded">
      <xs:complexType>
        <xs:sequence>
          <xs:element name="CertificazioneAttuale">
            <xs:complexType>
              <xs:sequence>
                <xs:element name="DatiCatastali" type="st:BeneImmobile">
                  <xs:annotation>
                    <xs:appinfo source="http://www.giustizia.it/gl/sgr"/>
                  </xs:annotation>
                </xs:element>
                <xs:element name="nonCorrispondenza" type="xs:string" nillable="true">
                  <xs:annotation>
                    <xs:documentation>Difformità rispetto alla situazione catastale; in caso di
  difformità indicarle sinteticamente.
  (Se elemento nillable il sistema considererà la corrispondenza tra i dati del pignoramento ed i dati
  catastali)</xs:documentation>
                  </xs:annotation>
                </xs:element>
              </xs:sequence>
            </xs:complexType>
          </xs:element>
          <xs:element name="PassaggiVentennio" minOccurs="0">
            <xs:complexType>
              <xs:sequence>
                <xs:element name="Provenienza" maxOccurs="unbounded">
                  <xs:complexType>
                    <xs:sequence>
                      <xs:element name="Atto" type="xs:string">
                        <xs:annotation>
                          <xs:documentation>Descrizione libera atto e tipologia di passag-
  gio</xs:documentation>
                        </xs:annotation>
                      </xs:element>
                      <xs:element name="Data" type="xs:date"/>
                      <xs:element name="Anagrafica" type="at:Parte"/>
                    </xs:sequence>
                  </xs:complexType>
                </xs:element>
              </xs:sequence>
            </xs:complexType>
          </xs:element>
        </xs:sequence>
      </xs:complexType>
    </xs:element>
  </xs:sequence>

```



```

</xs:complexType>
</xs:element>
<xs:element name="StatoCivileEsecutato" minOccurs="0">
  <xs:annotation>
    <xs:documentation>Al momento dell'acquisto</xs:documentation>
  </xs:annotation>
  <xs:simpleType>
    <xs:restriction base="xs:string">
      <xs:enumeration value="NonConiugato"/>
      <xs:enumeration value="ConiugatoSeparazioneBeni"/>
      <xs:enumeration value="ConiugatoComunioneBeni"/>
    </xs:restriction>
  </xs:simpleType>
</xs:element>
</xs:sequence>
</xs:complexType>
</xs:element>
<xs:element name="Iscrizioni" nillable="true" minOccurs="0" maxOccurs="unbounded">
  <xs:annotation>
    <xs:documentation>Se elemento nillable si indica l'assenza di iscrizio-
ni</xs:documentation>
  </xs:annotation>
  <xs:complexType>
    <xs:sequence>
      <xs:element name="Specie">
        <xs:simpleType>
          <xs:restriction base="xs:string">
            <xs:enumeration value="Legale"/>
            <xs:enumeration value="Volontaria"/>
            <xs:enumeration value="Giudiziale"/>
            <xs:enumeration value="ConcessioneAmministrativa"/>
            <xs:enumeration value="SeparazioneDeiBeni"/>
            <xs:enumeration value="Ripetizione"/>
            <xs:enumeration value="Rinnovazione"/>
            <xs:enumeration value="Rettifica"/>
          </xs:restriction>
        </xs:simpleType>
      </xs:element>
      <xs:element name="Rettifica" minOccurs="0">
        <xs:complexType>
          <xs:attribute name="Data" type="xs:date" use="required"/>
          <xs:attribute name="Numero" type="xs:positiveInteger" use="required"/>
        </xs:complexType>
      </xs:element>
      <xs:element name="UfficioTerritorio" type="xs:string"/>
      <xs:element name="Data" type="xs:date"/>
      <xs:element name="nGen" type="xs:positiveInteger" minOccurs="0"/>
      <xs:element name="nPart" type="xs:positiveInteger"/>
      <xs:element name="Titolo">
        <xs:complexType>
          <xs:simpleContent>
            <xs:extension base="xs:string">
              <xs:attribute name="tipologia" type="st:TipologiaTitolo" use="required"/>
            </xs:extension>
          </xs:simpleContent>
        </xs:complexType>
      </xs:element>
      <xs:element name="SommaGarantita" type="xs:float"/>
      <xs:element name="SoggettoFavore" type="at:Parte" maxOccurs="unbounded"/>
      <xs:element name="SoggettoContro" type="at:Parte" maxOccurs="unbounded"/>
      <xs:element name="nonCorrispondenza" type="xs:string" nillable="true">
        <xs:annotation>
          <xs:documentation>Difformità rispetto alla situazione catastale; in caso di
difformità indicarle sinteticamente.
(Se 'elemento è nillable il sistema considererà la corrispondenza tra i dati del pignoramento ed i
dati catastali)</xs:documentation>
        </xs:annotation>
      </xs:element>
    </xs:sequence>
  </xs:complexType>
</xs:element>
<xs:element name="Trascrizioni" nillable="true" minOccurs="0" maxOccurs="unbounded">
  <xs:annotation>
    <xs:documentation>Se elemento nillable si indica l'assenza di trascrizio-
ni</xs:documentation>
  </xs:annotation>
  <xs:complexType>
    <xs:sequence>
      <xs:element name="Pignoramento" type="xs:boolean"/>
      <xs:element name="Natura">
        <xs:simpleType>
          <xs:restriction base="xs:string">
            <xs:enumeration value="Pignoramento"/>
            <xs:enumeration value="Sequestro"/>
            <xs:enumeration value="DomandaGiudiziale"/>
            <xs:enumeration value="SentenzaFallimento"/>
            <xs:enumeration value="DecretoAmmConcPreventivo"/>
            <xs:enumeration value="DecretoAmmProceduraAmmControllata"/>
          </xs:restriction>
        </xs:simpleType>
      </xs:element>
    </xs:sequence>
  </xs:complexType>

```

```

        </xs:restriction>
        </xs:simpleType>
    </xs:element>
    <xs:element name="AnnotazioneAltriRegistri" type="xs:boolean"/>
    <xs:element name="UfficioTerritorio" type="xs:string"/>
    <xs:element name="Data" type="xs:date"/>
    <xs:element name="nGen" type="xs:positiveInteger" minOccurs="0"/>
    <xs:element name="nPart" type="xs:positiveInteger"/>
    <xs:element name="SoggettoFavore" type="at:Parte" maxOccurs="unbounded"/>
    <xs:element name="SoggettoContro" type="at:Parte" maxOccurs="unbounded"/>
    </xs:sequence>
</xs:complexType>
</xs:element>
</xs:sequence>
</xs:complexType>
</xs:element>
<xs:element name="Proprieta" maxOccurs="unbounded">
    <xs:annotation>
        <xs:appinfo source="http://www.giustizia.it/gl/sgr"/>
    </xs:annotation>
    <xs:complexType>
        <xs:complexContent>
            <xs:extension base="at:Parte">
                <xs:sequence>
                    <xs:element name="DirittiReali" maxOccurs="unbounded">
                        <xs:complexType>
                            <xs:complexContent>
                                <xs:extension base="st:Diritto">
                                    <xs:attribute name="ref" use="required"/>
                                </xs:extension>
                            </xs:complexContent>
                        </xs:complexType>
                    </xs:element>
                </xs:sequence>
                <xs:attribute name="debitore" type="xs:boolean" use="required">
                    <xs:annotation>
                        <xs:documentation>Indica se la parte censita è un debitore, altrimenti compro-
prietario (non esecutato)</xs:documentation>
                    </xs:annotation>
                </xs:attribute>
            </xs:extension>
        </xs:complexContent>
    </xs:complexType>
</xs:element>
</xs:sequence>
</xs:complexType>
<xs:key name="PK_DATICATASTALI">
    <xs:selector xpath="tns:Immobile/tns:CertificazioneAttuale/tns:DatiCatastali"/>
    <xs:field xpath="@ID"/>
</xs:key>
<xs:keyref name="FK_BENE_RELAZIONE" refer="PK_DATICATASTALI">
    <xs:selector xpath="tns:Proprieta/tns:DirittiReali"/>
    <xs:field xpath="@ref"/>
</xs:keyref>
</xs:element>
<xs:element name="AttoGenerico">
    <xs:annotation>
        <xs:documentation>Deposito atto Generico</xs:documentation>
    </xs:annotation>
    <xs:complexType>
        <xs:complexContent>
            <xs:extension base="pt:AttoProcedimento">
                <xs:sequence>
                    <xs:element name="deposito">
                        <xs:annotation>
                            <xs:documentation>Specifica la tipologia di atto oggetto di deposi-
to</xs:documentation>
                        <xs:appinfo source="http://www.giustizia.it/gl/sgr"/>
                    </xs:annotation>
                </xs:complexType>
                <xs:choice>
                    <xs:element ref="evt:depositoIstanza41TUB"/>
                    <xs:element ref="evt:depositoRinunciaEsecuzione"/>
                    <xs:element ref="evt:depositoRinunciaMandato"/>
                    <xs:element ref="evt:attoNonCodificato"/>
                </xs:choice>
            </xs:complexContent>
        </xs:element>
    </xs:sequence>
</xs:extension>
</xs:complexContent>
</xs:complexType>
</xs:element>
<xs:element name="AttoIntervento">
    <xs:annotation>
        <xs:documentation>Atto di intervento per le esecuzioni individuali</xs:documentation>
    </xs:annotation>
    <xs:complexType>

```

```

<xs:complexContent>
  <xs:extension base="pt:AttoProcedimento">
    <xs:sequence>
      <xs:element ref="pt:ModificheAnagrafica">
        <xs:annotation>
          <xs:documentation>Anagrafica per l'intervenuto</xs:documentation>
          <xs:appinfo source="http://www.giustizia.it/gl/sgr"/>
        </xs:annotation>
      </xs:element>
      <xs:element ref="st:titolo" minOccurs="0"/>
      <xs:element ref="st:precisazioneCredito" minOccurs="0" maxOccurs="unbounded"/>
    </xs:sequence>
  </xs:extension>
</xs:complexContent>
</xs:complexType>
</xs:element>
<xs:element name="AttoCostituzioneAvvocato">
  <xs:annotation>
    <xs:documentation>Atto di costituzione e sostituzione avvocato (parte già censi-
ta)</xs:documentation>
  </xs:annotation>
  <xs:complexType>
    <xs:complexContent>
      <xs:extension base="pt:AttoProcedimento">
        <xs:sequence>
          <xs:element ref="pt:ModificheAnagrafica">
            <xs:annotation>
              <xs:documentation>Modifiche anagrafica per parte già costituita</xs:documentation>
              <xs:appinfo source="http://www.giustizia.it/gl/sgr"/>
            </xs:annotation>
          </xs:element>
          <xs:element name="deposito">
            <xs:annotation>
              <xs:documentation>Specifica la tipologia di atto oggetto di deposi-
to</xs:documentation>
              <xs:appinfo source="http://www.giustizia.it/gl/sgr"/>
            </xs:annotation>
            <xs:complexType>
              <xs:choice>
                <xs:element ref="evt:costituzioneAvvocato"/>
                <xs:element ref="evt:sostituzioneProcuratore"/>
              </xs:choice>
            </xs:complexType>
          </xs:element>
        </xs:sequence>
      </xs:extension>
    </xs:complexContent>
  </xs:complexType>
</xs:element>
<xs:element name="SostituzioneCreditore">
  <xs:annotation>
    <xs:documentation>Sostituzione creditore per successione nel credito</xs:documentation>
  </xs:annotation>
  <xs:complexType>
    <xs:complexContent>
      <xs:extension base="pt:AttoProcedimento">
        <xs:sequence>
          <xs:element ref="pt:ModificheAnagrafica">
            <xs:annotation>
              <xs:documentation>Anagrafica della parte che succede nel credito</xs:documentation>
              <xs:appinfo source="http://www.giustizia.it/gl/sgr"/>
            </xs:annotation>
          </xs:element>
          <xs:element ref="st:creditore">
            <xs:annotation>
              <xs:documentation>Riferimento al creditore sostituito</xs:documentation>
              <xs:appinfo source="http://www.giustizia.it/gl/sgr"/>
            </xs:annotation>
          </xs:element>
        </xs:sequence>
      </xs:extension>
    </xs:complexContent>
  </xs:complexType>
</xs:element>
<xs:element name="RinunciaDebitori">
  <xs:annotation>
    <xs:documentation>Rinuncia nei confronti di uno o più debitori</xs:documentation>
  </xs:annotation>
  <xs:complexType>
    <xs:complexContent>
      <xs:extension base="pt:AttoProcedimento">
        <xs:sequence>
          <xs:element ref="st:creditore">
            <xs:annotation>
              <xs:documentation>Creditore per il quale si deposita l'atto di rinun-
cia</xs:documentation>
              <xs:appinfo source="http://www.giustizia.it/gl/sgr"/>
            </xs:annotation>
          </xs:element>
        </xs:sequence>
      </xs:extension>
    </xs:complexContent>
  </xs:complexType>
</xs:element>

```

```

        </xs:element>
        <xs:element ref="st:debitore" maxOccurs="unbounded">
          <xs:annotation>
            <xs:documentation>Debitori nei confronti dei quali si rinuncia all'esecuzione</xs:documentation>
          </xs:annotation>
          <xs:appinfo source="http://www.giustizia.it/gl/sgr"/>
        </xs:element>
      </xs:sequence>
    </xs:extension>
  </xs:complexType>
</xs:element>
<xs:element name="NotaPrecisazioneCredito">
  <xs:annotation>
    <xs:documentation>Nota di precisazione/variazione del credito</xs:documentation>
  </xs:annotation>
  <xs:complexType>
    <xs:complexContent>
      <xs:extension base="pt:AttoProcedimento">
        <xs:sequence>
          <xs:element ref="st:creditore">
            <xs:annotation>
              <xs:documentation>Riferimento al creditore per il quale si procede alla precisazione
del credito</xs:documentation>
            </xs:annotation>
            <xs:appinfo source="http://www.giustizia.it/gl/sgr"/>
          </xs:element>
          <xs:element ref="st:titolo" minOccurs="0"/>
          <xs:element ref="st:precisazioneCredito" minOccurs="0" maxOccurs="unbounded"/>
        </xs:sequence>
      </xs:extension>
    </xs:complexContent>
  </xs:complexType>
</xs:element>
<xs:element name="IstanzaVendita">
  <xs:annotation>
    <xs:documentation>Istanza di Vendita Esecuzioni Immobiliari e Mobiliari</xs:documentation>
  </xs:annotation>
  <xs:complexType>
    <xs:complexContent>
      <xs:extension base="pt:AttoProcedimento">
        <xs:sequence>
          <xs:element ref="st:creditore">
            <xs:annotation>
              <xs:documentation>Riferimento al creditore per il quale si procede al deposito
dell'istanza di vendita</xs:documentation>
            </xs:annotation>
            <xs:appinfo source="http://www.giustizia.it/gl/sgr"/>
          </xs:element>
          <xs:element name="contributoUnificato" type="pt:ContributoUnificato" minOccurs="0">
            <xs:annotation>
              <xs:appinfo source="http://www.giustizia.it/gl/sgr"/>
            </xs:annotation>
          </xs:element>
          <xs:element name="relazioneNotarile" type="bt:RiferimentoAllegato" minOccurs="0">
            <xs:annotation>
              <xs:documentation>Eventuale allegato depositato contestualmente alla istanza di vendita</xs:documentation>
            </xs:annotation>
          </xs:element>
        </xs:sequence>
      </xs:extension>
    </xs:complexContent>
  </xs:complexType>
</xs:element>
<xs:element name="IstanzaAssegnazione">
  <xs:annotation>
    <xs:documentation>Istanza di Assegnazione</xs:documentation>
  </xs:annotation>
  <xs:complexType>
    <xs:complexContent>
      <xs:extension base="pt:AttoProcedimento">
        <xs:sequence>
          <xs:element ref="st:creditore">
            <xs:annotation>
              <xs:documentation>Riferimento al creditore per il quale si procede al deposito
dell'istanza di assegnazione</xs:documentation>
            </xs:annotation>
            <xs:appinfo source="http://www.giustizia.it/gl/sgr"/>
          </xs:element>
          <xs:element name="tipologia" minOccurs="0">
            <xs:annotation>
              <xs:appinfo source="http://www.giustizia.it/gl/sgr"/>
            </xs:annotation>
            <xs:simpleType>
              <xs:restriction base="xs:string">
                <xs:enumeration value="Satisfattiva"/>
              </xs:restriction>
            </xs:simpleType>
          </xs:element>
        </xs:sequence>
      </xs:extension>
    </xs:complexContent>
  </xs:complexType>
</xs:element>

```

```

        <xs:enumeration value="NonSatisfattiva"/>
        <xs:enumeration value="Vendita"/>
    </xs:restriction>
</xs:simpleType>
</xs:element>
<xs:element ref="st:importo" minOccurs="0">
    <xs:annotation>
        <xs:appinfo source="http://www.giustizia.it/gl/sgr"/>
    </xs:annotation>
</xs:element>
<xs:element ref="st:lotto" minOccurs="0">
    <xs:annotation>
        <xs:documentation>Riferimento al lotto per il quale si procede al deposito dell'istanza di assegnazione</xs:documentation>
        <xs:appinfo source="http://www.giustizia.it/gl/sgr"/>
    </xs:annotation>
</xs:element>
</xs:sequence>
</xs:extension>
</xs:complexType>
</xs:element>
<xs:element name="IstanzaDistribuzione">
    <xs:annotation>
        <xs:documentation>Istanza di distribuzione</xs:documentation>
    </xs:annotation>
    <xs:complexType>
        <xs:complexContent>
            <xs:extension base="pt:AttoProcedimento">
                <xs:sequence>
                    <xs:element ref="st:creditore">
                        <xs:annotation>
                            <xs:documentation>Riferimento al creditore per il quale si procede al deposito dell'istanza di distribuzione</xs:documentation>
                            <xs:appinfo source="http://www.giustizia.it/gl/sgr"/>
                        </xs:annotation>
                    </xs:element>
                    <xs:element ref="st:titolo" minOccurs="0"/>
                    <xs:element ref="st:precisazioneCredito" minOccurs="0" maxOccurs="unbounded"/>
                </xs:sequence>
            </xs:extension>
        </xs:complexContent>
    </xs:complexType>
</xs:element>
<xs:element name="DepositoRelazioneNotarile">
    <xs:annotation>
        <xs:documentation>Deposito Relazione Notarile ex. art. 569</xs:documentation>
    </xs:annotation>
    <xs:complexType>
        <xs:complexContent>
            <xs:extension base="pt:AttoProcedimento">
                <xs:sequence>
                    <xs:element ref="relazioneNotarile" minOccurs="0"/>
                </xs:sequence>
            </xs:extension>
        </xs:complexContent>
    </xs:complexType>
</xs:element>
</xs:schema>

```

Prof-siecic-concorsuali.xsd

```

<?xml version="1.0" encoding="UTF-8"?>
<xs:schema xmlns="http://schemi.processotelematico.giustizia.it/siecic/concorsuali/professionista/v1"
xmlns:xs="http://www.w3.org/2001/XMLSchema"
xmlns:pt="http://schemi.processotelematico.giustizia.it/tipi/atti"
xmlns:at="http://schemi.processotelematico.giustizia.it/tipi/anagrafiche"
xmlns:bt="http://schemi.processotelematico.giustizia.it/tipi"
xmlns:evt="http://schemi.processotelematico.giustizia.it/siecic/eventi"
xmlns:st="http://schemi.processotelematico.giustizia.it/siecic/tipibase"
xmlns:tns="http://schemi.processotelematico.giustizia.it/siecic/concorsuali/professionista/v1" targetNamespace="http://schemi.processotelematico.giustizia.it/siecic/concorsuali/professionista/v1"
elementFormDefault="qualified" attributeFormDefault="unqualified">
    <xs:import namespace="http://schemi.processotelematico.giustizia.it/tipi/atti" schemaLocation="./tipi-atti.xsd"/>
    <xs:import namespace="http://schemi.processotelematico.giustizia.it/tipi/anagrafiche" schemaLocation="./tipi-anagrafiche.xsd"/>
    <xs:import namespace="http://schemi.processotelematico.giustizia.it/siecic/tipibase" schemaLocation="./tipi-base-siecic.xsd"/>
    <xs:import namespace="http://schemi.processotelematico.giustizia.it/siecic/eventi" schemaLocation="./eventi.xsd"/>
    <xs:import namespace="http://schemi.processotelematico.giustizia.it/tipi" schemaLocation="./tipi-base.xsd"/>
    <xs:annotation>
        <xs:documentation>ATTI DI PROFESSIONISTI</xs:documentation>
        <xs:documentation>Gli atti qui definiti si riferiscono a procedimenti in esse-
re</xs:documentation>

```

```

</xs:annotation>
<xs:element name="relazioneNotarile">
  <xs:annotation>
    <xs:documentation>Dettagli relazione notarile ex. art. 569</xs:documentation>
  </xs:annotation>
  <xs:complexType>
    <xs:sequence>
      <xs:element name="Immobile" maxOccurs="unbounded">
        <xs:complexType>
          <xs:sequence>
            <xs:element name="CertificazioneAttuale">
              <xs:complexType>
                <xs:sequence>
                  <xs:element name="DatiCatastali" type="st:BeneImmobile">
                    <xs:annotation>
                      <xs:appinfo source="http://www.giustizia.it/gl/sgr"/>
                    </xs:annotation>
                  </xs:element>
                  <xs:element name="nonCorrispondenza" type="xs:string" nillable="true">
                    <xs:annotation>
                      <xs:documentation>Differmità rispetto alla situazione catastale; in caso di
differmità indicarle sinteticamente.
(Se elemento nillable il sistema considererà la corrispondenza tra i dati del pignoramento ed i dati
catastali)</xs:documentation>
                    </xs:annotation>
                  </xs:element>
                </xs:sequence>
              </xs:complexType>
            </xs:element>
          </xs:sequence>
        </xs:complexType>
      </xs:element>
      <xs:element name="PassaggiVentennio" minOccurs="0">
        <xs:complexType>
          <xs:sequence>
            <xs:element name="Provenienza" maxOccurs="unbounded">
              <xs:complexType>
                <xs:sequence>
                  <xs:element name="Atto" type="xs:string">
                    <xs:annotation>
                      <xs:documentation>Descrizione libera atto e tipologia di passag-
gio</xs:documentation>
                    </xs:annotation>
                  </xs:element>
                  <xs:element name="Data" type="xs:date"/>
                  <xs:element name="Anagrafica" type="at:Parte"/>
                </xs:sequence>
              </xs:complexType>
            </xs:element>
          </xs:sequence>
        </xs:complexType>
      </xs:element>
      <xs:element name="StatoCivileEsecutato" minOccurs="0">
        <xs:annotation>
          <xs:documentation>Al momento dell'acquisto</xs:documentation>
        </xs:annotation>
        <xs:simpleType>
          <xs:restriction base="xs:string">
            <xs:enumeration value="NonConiugato"/>
            <xs:enumeration value="ConiugatoSeparazioneBeni"/>
            <xs:enumeration value="ConiugatoComunioneBeni"/>
          </xs:restriction>
        </xs:simpleType>
      </xs:element>
    </xs:sequence>
  </xs:complexType>
</xs:element>
<xs:element name="Iscrizioni" nillable="true" minOccurs="0" maxOccurs="unbounded">
  <xs:annotation>
    <xs:documentation>Se elemento nillable si indica l'assenza di iscrizio-
ni</xs:documentation>
  </xs:annotation>
  <xs:complexType>
    <xs:sequence>
      <xs:element name="Specie">
        <xs:simpleType>
          <xs:restriction base="xs:string">
            <xs:enumeration value="Legale"/>
            <xs:enumeration value="Volontaria"/>
            <xs:enumeration value="Giudiziale"/>
            <xs:enumeration value="ConcessioneAmministrativa"/>
            <xs:enumeration value="SeparazioneDeiBeni"/>
            <xs:enumeration value="Ripetizione"/>
            <xs:enumeration value="Rinnovazione"/>
            <xs:enumeration value="Rettifica"/>
          </xs:restriction>
        </xs:simpleType>
      </xs:element>
      <xs:element name="Rettifica" minOccurs="0">
        <xs:complexType>
          <xs:attribute name="Data" type="xs:date" use="required"/>
          <xs:attribute name="Numero" type="xs:positiveInteger" use="required"/>
        </xs:complexType>
      </xs:element>
    </xs:sequence>
  </xs:complexType>
</xs:element>

```

```

<xs:element name="UfficioTerritorio" type="xs:string"/>
<xs:element name="Data" type="xs:date"/>
<xs:element name="nGen" type="xs:positiveInteger" minOccurs="0"/>
<xs:element name="nPart" type="xs:positiveInteger"/>
<xs:element name="Titolo">
  <xs:complexType>
    <xs:simpleContent>
      <xs:extension base="xs:string">
        <xs:attribute name="tipologia" type="st:TipologiaTitolo" use="required"/>
      </xs:extension>
    </xs:simpleContent>
  </xs:complexType>
</xs:element>
<xs:element name="SommaGarantita" type="xs:float"/>
<xs:element name="SoggettoFavore" type="at:Parte" maxOccurs="unbounded"/>
<xs:element name="SoggettoContro" type="at:Parte" maxOccurs="unbounded"/>
<xs:element name="nonCorrispondenza" type="xs:string" nillable="true">
  <xs:annotation>
    <xs:documentation>Difformità rispetto alla situazione catastale; in caso di
difformità indicarle sinteticamente.
(Se 'elemento è nillable il sistema considererà la corrispondenza tra i dati del pignoramento ed i
dati catastali)</xs:documentation>
  </xs:annotation>
</xs:element>
</xs:sequence>
</xs:complexType>
</xs:element>
<xs:element name="Trascrizioni" nillable="true" minOccurs="0" maxOccurs="unbounded">
  <xs:annotation>
    <xs:documentation>Se elemento nillable si indica l'assenza di trascrizio-
ni</xs:documentation>
  </xs:annotation>
<xs:complexType>
  <xs:sequence>
    <xs:element name="Pignoramento" type="xs:boolean"/>
    <xs:element name="Natura">
      <xs:simpleType>
        <xs:restriction base="xs:string">
          <xs:enumeration value="Pignoramento"/>
          <xs:enumeration value="Sequestro"/>
          <xs:enumeration value="DomandaGiudiziale"/>
          <xs:enumeration value="SentenzaFallimento"/>
          <xs:enumeration value="DecretoAmmConcPreventivo"/>
          <xs:enumeration value="DecretoAmmProceduraAmmControllata"/>
        </xs:restriction>
      </xs:simpleType>
    </xs:element>
    <xs:element name="AnnotazioneAltriRegistri" type="xs:boolean"/>
    <xs:element name="UfficioTerritorio" type="xs:string"/>
    <xs:element name="Data" type="xs:date"/>
    <xs:element name="nGen" type="xs:positiveInteger" minOccurs="0"/>
    <xs:element name="nPart" type="xs:positiveInteger"/>
    <xs:element name="SoggettoFavore" type="at:Parte" maxOccurs="unbounded"/>
    <xs:element name="SoggettoContro" type="at:Parte" maxOccurs="unbounded"/>
  </xs:sequence>
</xs:complexType>
</xs:element>
</xs:sequence>
</xs:complexType>
</xs:element>
<xs:element name="Proprieta" maxOccurs="unbounded">
  <xs:annotation>
    <xs:appinfo source="http://www.giustizia.it/gl/sgr"/>
  </xs:annotation>
  <xs:complexType>
    <xs:complexContent>
      <xs:extension base="at:Parte">
        <xs:sequence>
          <xs:element name="DirittiReali" maxOccurs="unbounded">
            <xs:complexType>
              <xs:complexContent>
                <xs:extension base="st:Diritto">
                  <xs:attribute name="ref" use="required"/>
                </xs:extension>
              </xs:complexContent>
            </xs:complexType>
          </xs:element>
        </xs:sequence>
        <xs:attribute name="debitore" type="xs:boolean" use="required">
          <xs:annotation>
            <xs:documentation>Indica se la parte censita è un debitore, altrimenti compro-
prietario (non esecutato)</xs:documentation>
          </xs:annotation>
        </xs:attribute>
      </xs:extension>
    </xs:complexContent>
  </xs:complexType>
</xs:element>

```

```

    </xs:sequence>
  </xs:complexType>
  <xs:key name="PK_DATICATASTALI">
    <xs:selector xpath="tns:Immobile/tns:CertificazioneAttuale/tns:DatiCatastali"/>
    <xs:field xpath="@ID"/>
  </xs:key>
  <xs:keyref name="FK_BENE_RELAZIONE" refer="PK_DATICATASTALI">
    <xs:selector xpath="tns:Proprieta/tns:DirittiReali"/>
    <xs:field xpath="@ref"/>
  </xs:keyref>
</xs:element>
<xs:element name="DepositoSemplice">
  <xs:annotation>
    <xs:documentation>Deposito Atto semplice</xs:documentation>
  </xs:annotation>
  <xs:complexType>
    <xs:complexContent>
      <xs:extension base="pt:AttoProcedimento">
        <xs:sequence>
          <xs:element name="deposito">
            <xs:annotation>
              <xs:appinfo source="http://www.giustizia.it/gl/sgr"/>
              <xs:documentation>Specifica la tipologia di atto oggetto di deposi-
to</xs:documentation>
            </xs:annotation>
            <xs:complexType>
              <xs:choice>
                <xs:element ref="evt:depositoRelazioneCTU"/>
                <xs:element ref="evt:depositoIntegrazioneCTU"/>
                <xs:element ref="evt:attoNonCodificato"/>
              </xs:choice>
            </xs:complexType>
          </xs:element>
        </xs:sequence>
      </xs:extension>
    </xs:complexContent>
  </xs:complexType>
</xs:element>
<xs:element name="PeriziaImmobiliare">
  <xs:annotation>
    <xs:documentation>Deposito perizia del CTU "Perito Immobiliare"</xs:documentation>
  </xs:annotation>
  <xs:complexType>
    <xs:complexContent>
      <xs:extension base="pt:AttoProcedimento">
        <xs:sequence>
          <xs:element name="Immobile" maxOccurs="unbounded">
            <xs:complexType>
              <xs:sequence>
                <xs:element name="DatiCatastali" type="st:BeneImmobile">
                  <xs:annotation>
                    <xs:appinfo source="http://www.giustizia.it/gl/sgr"/>
                  </xs:annotation>
                </xs:element>
                <xs:element name="Descrizione" minOccurs="0">
                  <xs:complexType>
                    <xs:sequence>
                      <xs:element name="Caratteristiche" type="xs:string">
                        <xs:annotation>
                          <xs:documentation>Caratteristiche ritenute utili nella stima in forma
libera</xs:documentation>
                        </xs:annotation>
                      </xs:element>
                      <xs:element name="EpocaCostruzione">
                        <xs:annotation>
                          <xs:documentation>Epoca di costruzione dell'immobile (decen-
nio)</xs:documentation>
                        </xs:annotation>
                      </xs:element>
                      <xs:element name="Destinazione" type="xs:string">
                        <xs:annotation>
                          <xs:documentation>Destinazione (esempio: abitazione singola o inserita in
condominio, porzione di fabbricato etc., ufficio, capannone, etc.)</xs:documentation>
                        </xs:annotation>
                      </xs:element>
                      <xs:element name="nonCorrispondenza" minOccurs="0">
                        <xs:annotation>
                          <xs:documentation>Differmit  rispetto alla situazione catastale; in caso
di differmit  indicarle sinteticamente.
(Se non presente l'elemento il sistema considerer  la corrispondenza tra i dati del pignoramento ed i
dati catastali
</xs:documentation>
                        </xs:annotation>
                      </xs:element>
                    </xs:sequence>
                  </xs:complexType>
                </xs:element>
                <xs:element name="PartiComuni" type="xs:string" minOccurs="0" max-
Occurs="unbounded">
                  <xs:annotation>
                    <xs:documentation>Elencazioni Parti comuni e servit </xs:documentation>
                  </xs:annotation>
                </xs:element>
              </xs:sequence>
            </xs:complexType>
          </xs:element>
        </xs:sequence>
      </xs:extension>
    </xs:complexContent>
  </xs:complexType>
</xs:element>

```



```

        </xs:annotation>
      </xs:element>
      <xs:element name="Oneri" minOccurs="0" maxOccurs="unbounded">
        <xs:annotation>
          <xs:documentation>Vincoli ed oneri (esempio spese condomina-
li)</xs:documentation>
        </xs:annotation>
      </xs:element>
    </xs:sequence>
  </xs:complexType>
</xs:element>
<xs:element name="PassaggiVentennio" minOccurs="0">
  <xs:complexType>
    <xs:sequence>
      <xs:element name="Provenienza" maxOccurs="unbounded">
        <xs:complexType>
          <xs:sequence>
            <xs:element name="Atto" type="xs:string">
              <xs:annotation>
                <xs:documentation>Descrizione libera atto e tipologia di passag-
gio</xs:documentation>
              </xs:annotation>
            </xs:element>
            <xs:element name="Data" type="xs:date"/>
            <xs:element name="Anagrafica" type="at:Parte"/>
          </xs:sequence>
        </xs:complexType>
      </xs:element>
      <xs:element name="StatoCivileEsecutato">
        <xs:annotation>
          <xs:documentation>Al momento dell'acquisto</xs:documentation>
        </xs:annotation>
        <xs:simpleType>
          <xs:restriction base="xs:string">
            <xs:enumeration value="NonConiugato"/>
            <xs:enumeration value="ConiugatoSeparazioneBeni"/>
            <xs:enumeration value="ConiugatoComunioneBeni"/>
          </xs:restriction>
        </xs:simpleType>
      </xs:element>
    </xs:sequence>
  </xs:complexType>
</xs:element>
<xs:element name="AttoPregiudizievole" type="xs:string" nillable="true" minOc-
curs="0" maxOccurs="unbounded"/>
<xs:element name="RegimeFiscale" minOccurs="0">
  <xs:simpleType>
    <xs:restriction base="xs:string">
      <xs:enumeration value="IVA"/>
      <xs:enumeration value="Registro"/>
    </xs:restriction>
  </xs:simpleType>
</xs:element>
<xs:element name="Indagine" minOccurs="0">
  <xs:annotation>
    <xs:documentation>Indagine Amministrativa</xs:documentation>
  </xs:annotation>
  <xs:complexType>
    <xs:all>
      <xs:element name="AnalisiUrbanistica">
        <xs:annotation>
          <xs:documentation>Analisi urbanistica e verifica di regolarità.</xs:documentation>
        </xs:annotation>
      </xs:element>
      <xs:element name="ConformitaEdilizia">
        <xs:annotation>
          <xs:documentation>Conformità edilizia: segnalazione di difformità e cer-
tificazione di condonabilità</xs:documentation>
        </xs:annotation>
      </xs:element>
    </xs:all>
  </xs:complexType>
</xs:element>
<xs:element name="SituazioneOccupazionale" minOccurs="0">
  <xs:complexType>
    <xs:sequence>
      <xs:element name="Disponibile" type="xs:boolean"/>
      <xs:element name="Descrizione" type="xs:string">
        <xs:annotation>
          <xs:documentation>descrizione in forma libera</xs:documentation>
        </xs:annotation>
      </xs:element>
    </xs:sequence>
  </xs:complexType>
</xs:element>
<xs:element name="ConsistenzaSuperficiale" type="xs:string" minOccurs="0">
  <xs:annotation>

```

```

        <xs:documentation>Superficie commerciale, al lordo delle murature, del bene in
argomento, puramente a titolo indicativo</xs:documentation>
    </xs:annotation>
    </xs:element>
</xs:sequence>
</xs:complexType>
</xs:element>
<xs:element name="Proprieta" maxOccurs="unbounded">
    <xs:annotation>
        <xs:appinfo source="http://www.giustizia.it/gl/sgr"/>
    </xs:annotation>
    <xs:complexType>
        <xs:complexContent>
            <xs:extension base="at:Parte">
                <xs:sequence>
                    <xs:element name="DirittiReali" maxOccurs="unbounded">
                        <xs:complexType>
                            <xs:complexContent>
                                <xs:extension base="st:Diritto">
                                    <xs:attribute name="ref" use="required"/>
                                    <xs:attribute name="lottoProposto" type="xs:int" use="required"/>
                                </xs:extension>
                            </xs:complexContent>
                        </xs:complexType>
                    </xs:element>
                </xs:sequence>
                <xs:attribute name="debitore" type="xs:boolean" use="required">
                    <xs:annotation>
                        <xs:documentation>Indica se la parte censita è un debitore, altrimenti com-
proprietario (non esecutato)</xs:documentation>
                    </xs:annotation>
                </xs:attribute>
            </xs:extension>
        </xs:complexContent>
    </xs:complexType>
</xs:element>
</xs:sequence>
</xs:extension>
</xs:complexContent>
</xs:complexType>
<xs:key name="PK_BENE">
    <xs:selector xpath="tns:Immobile/tns:DatiCatastali"/>
    <xs:field xpath="@ID"/>
</xs:key>
<xs:keyref name="FK_BENE_PERIZIA" refer="PK_BENE">
    <xs:selector xpath="tns:Proprieta/tns:DirittiReali"/>
    <xs:field xpath="@ref"/>
</xs:keyref>
</xs:element>
<xs:element name="DepositoRelazioneNotarile">
    <xs:annotation>
        <xs:documentation>Deposito Relazione Notarile ex. art. 569</xs:documentation>
    </xs:annotation>
    <xs:complexType>
        <xs:complexContent>
            <xs:extension base="pt:AttoProcedimento">
                <xs:sequence>
                    <xs:element ref="relazioneNotarile" minOccurs="0"/>
                </xs:sequence>
            </xs:extension>
        </xs:complexContent>
    </xs:complexType>
</xs:element>
</xs:schema>

```

Prof-sieic-esecuzioni.xsd

```

<?xml version="1.0" encoding="UTF-8"?>
<xs:schema xmlns="http://schemi.processotelematico.giustizia.it/sieic/esecuzioni/professionista/v1"
xmlns:xs="http://www.w3.org/2001/XMLSchema"
xmlns:pt="http://schemi.processotelematico.giustizia.it/tipi/atti"
xmlns:at="http://schemi.processotelematico.giustizia.it/tipi/anagrafiche"
xmlns:bt="http://schemi.processotelematico.giustizia.it/tipi"
xmlns:evt="http://schemi.processotelematico.giustizia.it/sieic/eventi"
xmlns:st="http://schemi.processotelematico.giustizia.it/sieic/tipibase"
xmlns:tns="http://schemi.processotelematico.giustizia.it/sieic/esecuzioni/professionista/v1" target-
Namespace="http://schemi.processotelematico.giustizia.it/sieic/esecuzioni/professionista/v1" ele-
mentFormDefault="qualified" attributeFormDefault="unqualified">
    <xs:import namespace="http://schemi.processotelematico.giustizia.it/tipi/atti" schemaLoca-
tion="./tipi-atti.xsd"/>
    <xs:import namespace="http://schemi.processotelematico.giustizia.it/tipi/anagrafiche" schemaLoca-
tion="./tipi-anagrafiche.xsd"/>
    <xs:import namespace="http://schemi.processotelematico.giustizia.it/sieic/tipibase" schemaLoca-
tion="./tipi-base-sieic.xsd"/>
    <xs:import namespace="http://schemi.processotelematico.giustizia.it/sieic/eventi" schemaLoca-
tion="./eventi.xsd"/>

```

```

<xs:import namespace="http://schemi.processotelematico.giustizia.it/tipi" schemaLocation="./tipi-
base.xsd"/>
<xs:annotation>
  <xs:documentation>ATTI DI PROFESSIONISTI E COADIUTORI DEL GIUDICE DELEGATO</xs:documentation>
  <xs:documentation>Gli atti qui definiti si riferiscono a procedimenti in esse-
re</xs:documentation>
</xs:annotation>
<xs:element name="relazioneNotarile">
  <xs:annotation>
    <xs:documentation>Dettagli relazione notarile ex. art. 569</xs:documentation>
  </xs:annotation>
  <xs:complexType>
    <xs:sequence>
      <xs:element name="Immobile" maxOccurs="unbounded">
        <xs:complexType>
          <xs:sequence>
            <xs:element name="CertificazioneAttuale">
              <xs:complexType>
                <xs:sequence>
                  <xs:element name="DatiCatastali" type="st:BeneImmobile">
                    <xs:annotation>
                      <xs:appinfo source="http://www.giustizia.it/gl/sgr"/>
                    </xs:annotation>
                  </xs:element>
                  <xs:element name="nonCorrispondenza" type="xs:string" nillable="true">
                    <xs:annotation>
                      <xs:documentation>Difformità rispetto alla situazione catastale; in caso di
difformità indicarle sinteticamente.
(Se elemento nillable il sistema considererà la corrispondenza tra i dati del pignoramento ed i dati
catastali)</xs:documentation>
                    </xs:annotation>
                  </xs:element>
                </xs:sequence>
              </xs:complexType>
            </xs:element>
            <xs:element name="PassaggiVentennio" minOccurs="0">
              <xs:complexType>
                <xs:sequence>
                  <xs:element name="Provenienza" maxOccurs="unbounded">
                    <xs:complexType>
                      <xs:sequence>
                        <xs:element name="Atto" type="xs:string">
                          <xs:annotation>
                            <xs:documentation>Descrizione libera atto e tipologia di passag-
gio</xs:documentation>
                          </xs:annotation>
                        </xs:element>
                        <xs:element name="Data" type="xs:date"/>
                        <xs:element name="Anagrafica" type="at:Parte"/>
                      </xs:sequence>
                    </xs:complexType>
                  </xs:element>
                  <xs:element name="StatoCivileEsecutato" minOccurs="0">
                    <xs:annotation>
                      <xs:documentation>Al momento dell'acquisto</xs:documentation>
                    </xs:annotation>
                    <xs:simpleType>
                      <xs:restriction base="xs:string">
                        <xs:enumeration value="NonConiugato"/>
                        <xs:enumeration value="ConiugatoSeparazioneBeni"/>
                        <xs:enumeration value="ConiugatoComunioneBeni"/>
                      </xs:restriction>
                    </xs:simpleType>
                  </xs:element>
                </xs:sequence>
              </xs:complexType>
            </xs:element>
            <xs:element name="Iscrizioni" nillable="true" minOccurs="0" maxOccurs="unbounded">
              <xs:annotation>
                <xs:documentation>Se elemento nillable si indica l'assenza di iscrizio-
ni</xs:documentation>
              </xs:annotation>
              <xs:complexType>
                <xs:sequence>
                  <xs:element name="Specie">
                    <xs:simpleType>
                      <xs:restriction base="xs:string">
                        <xs:enumeration value="Legale"/>
                        <xs:enumeration value="Volontaria"/>
                        <xs:enumeration value="Giudiziale"/>
                        <xs:enumeration value="ConcessioneAmministrativa"/>
                        <xs:enumeration value="SeparazioneDeiBeni"/>
                        <xs:enumeration value="Ripetizione"/>
                        <xs:enumeration value="Rinnovazione"/>
                        <xs:enumeration value="Rettifica"/>
                      </xs:restriction>
                    </xs:simpleType>
                  </xs:element>
                </xs:sequence>
              </xs:complexType>
            </xs:element>
          </xs:sequence>
        </xs:complexType>
      </xs:element>
    </xs:sequence>
  </xs:complexType>

```

```

<xs:element name="Rettifica" minOccurs="0">
  <xs:complexType>
    <xs:attribute name="Data" type="xs:date" use="required"/>
    <xs:attribute name="Numero" type="xs:positiveInteger" use="required"/>
  </xs:complexType>
</xs:element>
<xs:element name="UfficioTerritorio" type="xs:string"/>
<xs:element name="Data" type="xs:date"/>
<xs:element name="nGen" type="xs:positiveInteger"/>
<xs:element name="nPart" type="xs:positiveInteger"/>
<xs:element name="Titolo">
  <xs:complexType>
    <xs:simpleContent>
      <xs:extension base="xs:string">
        <xs:attribute name="tipologia" type="st:TipologiaTitolo" use="required"/>
      </xs:extension>
    </xs:simpleContent>
  </xs:complexType>
</xs:element>
<xs:element name="SommaGarantita" type="xs:float"/>
<xs:element name="SoggettoFavore" type="at:Parte" maxOccurs="unbounded"/>
<xs:element name="SoggettoContro" type="at:Parte" maxOccurs="unbounded"/>
<xs:element name="nonCorrispondenza" type="xs:string" nillable="true">
  <xs:annotation>
    <xs:documentation>Difformità rispetto alla situazione catastale; in caso di
    difformità indicarle sinteticamente.
    (Se 'elemento è nillable il sistema considererà la corrispondenza tra i dati del pignoramento ed i
    dati catastali)</xs:documentation>
  </xs:annotation>
</xs:element>
</xs:sequence>
</xs:complexType>
</xs:element>
<xs:element name="Trascrizioni" nillable="true" minOccurs="0" maxOccurs="unbounded">
  <xs:annotation>
    <xs:documentation>Se elemento nillable si indica l'assenza di trascrizio-
    ni</xs:documentation>
  </xs:annotation>
</xs:complexType>
<xs:sequence>
  <xs:element name="Pignoramento" type="xs:boolean"/>
  <xs:element name="Natura">
    <xs:simpleType>
      <xs:restriction base="xs:string">
        <xs:enumeration value="Pignoramento"/>
        <xs:enumeration value="Sequestro"/>
        <xs:enumeration value="DomandaGiudiziale"/>
        <xs:enumeration value="SentenzaFallimento "/>
        <xs:enumeration value="DecretoAmmConcPreventivo"/>
        <xs:enumeration value="DecretoAmmProceduraAmmControllata"/>
      </xs:restriction>
    </xs:simpleType>
  </xs:element>
  <xs:element name="AnnotazioneAltriRegistri" type="xs:boolean"/>
  <xs:element name="UfficioTerritorio" type="xs:string"/>
  <xs:element name="Data" type="xs:date"/>
  <xs:element name="nGen" type="xs:positiveInteger"/>
  <xs:element name="nPart" type="xs:positiveInteger"/>
  <xs:element name="SoggettoFavore" type="at:Parte" maxOccurs="unbounded"/>
  <xs:element name="SoggettoContro" type="at:Parte" maxOccurs="unbounded"/>
</xs:sequence>
</xs:complexType>
</xs:element>
</xs:sequence>
</xs:complexType>
</xs:element>
<xs:element name="Proprieta" maxOccurs="unbounded">
  <xs:annotation>
    <xs:appinfo source="http://www.giustizia.it/gl/sgr"/>
  </xs:annotation>
</xs:complexType>
  <xs:complexContent>
    <xs:extension base="at:Parte">
      <xs:sequence>
        <xs:element name="DirittiReali" maxOccurs="unbounded">
          <xs:complexType>
            <xs:complexContent>
              <xs:extension base="st:Diritto">
                <xs:attribute name="ref" use="required"/>
              </xs:extension>
            </xs:complexContent>
          </xs:complexType>
        </xs:element>
      </xs:sequence>
      <xs:attribute name="debitore" type="xs:boolean" use="required">
        <xs:annotation>
          <xs:documentation>Indica se la parte censita è un debitore, altrimenti compro-
          prietario (non esecutato)</xs:documentation>
        </xs:annotation>
      </xs:attribute>
    </xs:extension>
  </xs:complexContent>
</xs:element>

```

```

        </xs:annotation>
        </xs:attribute>
        </xs:extension>
        </xs:complexContent>
        </xs:complexType>
        </xs:element>
        </xs:sequence>
        </xs:complexType>
        <xs:key name="PK_DATICATASTALI">
            <xs:selector xpath="tns:Immobile/tns:CertificazioneAttuale/tns:DatiCatastali"/>
            <xs:field xpath="@ID"/>
        </xs:key>
        <xs:keyref name="FK_BENE_RELAZIONE" refer="PK_DATICATASTALI">
            <xs:selector xpath="tns:Proprieta/tns:DirittiReali"/>
            <xs:field xpath="@ref"/>
        </xs:keyref>
    </xs:element>
    <xs:element name="DepositoSemplice">
        <xs:annotation>
            <xs:documentation>Deposito Atto semplice</xs:documentation>
        </xs:annotation>
        <xs:complexType>
            <xs:complexContent>
                <xs:extension base="pt:AttoProcedimento">
                    <xs:sequence>
                        <xs:element name="deposito">
                            <xs:annotation>
                                <xs:documentation>Specifica la tipologia di atto oggetto di deposi-
to</xs:documentation>
                            <xs:appinfo source="http://www.giustizia.it/gl/sgr"/>
                            </xs:annotation>
                            <xs:complexType>
                                <xs:choice>
                                    <xs:element ref="evt:depositoRelazioneCTU"/>
                                    <xs:element ref="evt:depositoIntegrazioneCTU"/>
                                    <xs:element ref="evt:attoNonCodificato"/>
                                </xs:choice>
                            </xs:complexType>
                        </xs:element>
                    </xs:sequence>
                </xs:extension>
            </xs:complexContent>
        </xs:complexType>
    </xs:element>
    <xs:element name="IstanzaProrogaCTU">
        <xs:annotation>
            <xs:documentation>Istanza di proroga del CTU "Perito Immobiliare"</xs:documentation>
        </xs:annotation>
        <xs:complexType>
            <xs:complexContent>
                <xs:extension base="pt:AttoProcedimento">
                    <xs:sequence>
                        <xs:element ref="st:quesito" minOccurs="0"/>
                    </xs:sequence>
                </xs:extension>
            </xs:complexContent>
        </xs:complexType>
    </xs:element>
    <xs:element name="PeriziaImmobiliare">
        <xs:annotation>
            <xs:documentation>Deposito perizia del CTU "Perito Immobiliare"</xs:documentation>
        </xs:annotation>
        <xs:complexType>
            <xs:complexContent>
                <xs:extension base="pt:AttoProcedimento">
                    <xs:sequence>
                        <xs:element name="Immobile" minOccurs="0" maxOccurs="unbounded">
                            <xs:complexType>
                                <xs:sequence>
                                    <xs:element name="DatiCatastali" type="st:BeneImmobile">
                                        <xs:annotation>
                                            <xs:appinfo source="http://www.giustizia.it/gl/sgr"/>
                                        </xs:annotation>
                                    </xs:element>
                                    <xs:element name="Descrizione" minOccurs="0">
                                        <xs:complexType>
                                            <xs:sequence>
                                                <xs:element name="Caratteristiche" type="xs:string">
                                                    <xs:annotation>
                                                        <xs:documentation>Caratteristiche ritenute utili nella stima in forma
libera</xs:documentation>
                                                    </xs:annotation>
                                                </xs:element>
                                                <xs:element name="EpocaCostruzione">
                                                    <xs:annotation>
                                                        <xs:documentation>Epoca di costruzione dell'immobile (decen-
nio)</xs:documentation>
                                                    </xs:annotation>
                                                </xs:element>
                                            </xs:sequence>
                                        </xs:complexType>
                                    </xs:element>
                                </xs:sequence>
                            </xs:complexType>
                        </xs:element>
                    </xs:sequence>
                </xs:extension>
            </xs:complexContent>
        </xs:complexType>
    </xs:element>

```

```

        </xs:element>
        <xs:element name="Destinazione" type="xs:string">
          <xs:annotation>
            <xs:documentation>Destinazione (esempio: abitazione singola o inserita in
condominio, porzione di fabbricato etc., ufficio, capannone, etc.)</xs:documentation>
          </xs:annotation>
        </xs:element>
        <xs:element name="nonCorrispondenza" minOccurs="0">
          <xs:annotation>
            <xs:documentation>Differenza rispetto alla situazione catastale; in caso
di difformità indicarle sinteticamente.
(Se non presente l'elemento il sistema considererà la corrispondenza tra i dati del pignoramento ed i
dati catastali
</xs:documentation>
          </xs:annotation>
        </xs:element>
        <xs:element name="PartiComuni" type="xs:string" minOccurs="0" max-
Occurs="unbounded">
          <xs:annotation>
            <xs:documentation>Elencazioni Parti comuni e servitù</xs:documentation>
          </xs:annotation>
        </xs:element>
        <xs:element name="Oneri" minOccurs="0" maxOccurs="unbounded">
          <xs:annotation>
            <xs:documentation>Vincoli ed oneri (esempio spese condomina-
li)</xs:documentation>
          </xs:annotation>
        </xs:element>
      </xs:sequence>
    </xs:complexType>
  </xs:element>
  <xs:element name="PassaggiVentennio" minOccurs="0">
    <xs:complexType>
      <xs:sequence>
        <xs:element name="Provenienza" maxOccurs="unbounded">
          <xs:complexType>
            <xs:sequence>
              <xs:element name="Atto" type="xs:string">
                <xs:annotation>
                  <xs:documentation>Descrizione libera atto e tipologia di passag-
gio</xs:documentation>
                </xs:annotation>
              </xs:element>
              <xs:element name="Data" type="xs:date"/>
              <xs:element name="Anagrafica" type="at:Parte"/>
            </xs:sequence>
          </xs:complexType>
        </xs:element>
        <xs:element name="StatoCivileEsecutato">
          <xs:annotation>
            <xs:documentation>Al momento dell'acquisto</xs:documentation>
          </xs:annotation>
          <xs:simpleType>
            <xs:restriction base="xs:string">
              <xs:enumeration value="NonConiugato"/>
              <xs:enumeration value="ConiugatoSeparazioneBeni"/>
              <xs:enumeration value="ConiugatoComunioneBeni"/>
            </xs:restriction>
          </xs:simpleType>
        </xs:element>
      </xs:sequence>
    </xs:complexType>
  </xs:element>
  <xs:element name="AttoPregiudizievole" type="xs:string" nillable="true" minOc-
curs="0" maxOccurs="unbounded"/>
  <xs:element name="RegimeFiscale" minOccurs="0">
    <xs:simpleType>
      <xs:restriction base="xs:string">
        <xs:enumeration value="IVA"/>
        <xs:enumeration value="Registro"/>
      </xs:restriction>
    </xs:simpleType>
  </xs:element>
  <xs:element name="Indagine" minOccurs="0">
    <xs:annotation>
      <xs:documentation>Indagine Amministrativa</xs:documentation>
    </xs:annotation>
  </xs:complexType>
  <xs:all>
    <xs:element name="AnalisiUrbanistica">
      <xs:annotation>
        <xs:documentation>Analisi urbanistica e verifica di regolarità.</xs:documentation>
      </xs:annotation>
    </xs:element>
    <xs:element name="ConformitaEdilizia">
      <xs:annotation>

```

```

        <xs:documentation>Conformità edilizia: segnalazione di difformità e cer-
tificazione di condonabilità</xs:documentation>
    </xs:annotation>
</xs:element>
</xs:all>
</xs:complexType>
</xs:element>
<xs:element name="SituazioneOccupazionale" minOccurs="0">
    <xs:complexType>
        <xs:sequence>
            <xs:element name="Disponibile" type="xs:boolean"/>
            <xs:element name="Descrizione" type="xs:string">
                <xs:annotation>
                    <xs:documentation>descrizione in forma libera</xs:documentation>
                </xs:annotation>
            </xs:element>
        </xs:sequence>
    </xs:complexType>
</xs:element>
<xs:element name="ConsistenzaSuperficiale" type="xs:string" minOccurs="0">
    <xs:annotation>
        <xs:documentation>Superficie commerciale, al lordo delle murature, del bene in
argomento, puramente a titolo indicativo</xs:documentation>
    </xs:annotation>
</xs:element>
</xs:sequence>
</xs:complexType>
</xs:element>
<xs:element name="Proprieta" maxOccurs="unbounded">
    <xs:annotation>
        <xs:appinfo source="http://www.giustizia.it/gl/sgr"/>
    </xs:annotation>
    <xs:complexType>
        <xs:complexContent>
            <xs:extension base="at:Parte">
                <xs:sequence>
                    <xs:element name="DirittiReali" maxOccurs="unbounded">
                        <xs:complexType>
                            <xs:complexContent>
                                <xs:extension base="st:Diritto">
                                    <xs:attribute name="ref" use="required"/>
                                    <xs:attribute name="lottoProposto" type="xs:int" use="required"/>
                                </xs:extension>
                            </xs:complexContent>
                        </xs:complexType>
                    </xs:element>
                </xs:sequence>
                <xs:attribute name="debitore" type="xs:boolean" use="required">
                    <xs:annotation>
                        <xs:documentation>Indica se la parte censita è un debitore, altrimenti com-
proprietario (non esecutato)</xs:documentation>
                    </xs:annotation>
                </xs:attribute>
            </xs:extension>
        </xs:complexContent>
    </xs:complexType>
</xs:element>
</xs:sequence>
</xs:extension>
</xs:complexContent>
</xs:complexType>
<xs:key name="PK_BENE">
    <xs:selector xpath="tns:Immobile/tns:DatiCatastali"/>
    <xs:field xpath="@ID"/>
</xs:key>
<xs:keyref name="FK_BENE_PERIZIA" refer="PK_BENE">
    <xs:selector xpath="tns:Proprieta/tns:DirittiReali"/>
    <xs:field xpath="@ref"/>
</xs:keyref>
</xs:element>
<xs:element name="DepositoRelazioneNotarile">
    <xs:annotation>
        <xs:documentation>Deposito Relazione Notarile ex. art. 569</xs:documentation>
    </xs:annotation>
    <xs:complexType>
        <xs:complexContent>
            <xs:extension base="pt:AttoProcedimento">
                <xs:sequence>
                    <xs:element ref="relazioneNotarile" minOccurs="0"/>
                </xs:sequence>
            </xs:extension>
        </xs:complexContent>
    </xs:complexType>
</xs:element>
<xs:element name="ProgettoDistribuzione">
    <xs:annotation>
        <xs:documentation>Deposito progetto di distribuzione del CTU "Perito Contabi-
le"</xs:documentation>
    </xs:annotation>

```

```

</xs:annotation>
<xs:complexType>
  <xs:complexContent>
    <xs:extension base="pt:AttoProcedimento">
      <xs:sequence>
        <xs:element name="deposito">
          <xs:complexType>
            <xs:choice>
              <xs:element ref="evt:depositoPianoRiparto"/>
              <xs:element ref="evt:depositoPianoRipartoParziale"/>
            </xs:choice>
          </xs:complexType>
        </xs:element>
        <xs:element ref="st:dettagliRiparto" minOccurs="0"/>
      </xs:sequence>
    </xs:extension>
  </xs:complexContent>
</xs:complexType>
</xs:element>
</xs:schema>

```

Sentenza.xsd

```

<?xml version="1.0" encoding="UTF-8"?>
<xs:schema targetNamespace="http://schemi.processotelematico.giustizia.it/atti/Sentenza"
  xmlns:xs="http://www.w3.org/2001/XMLSchema"
  xmlns:pt="http://schemi.processotelematico.giustizia.it/tipi/atti"
  xmlns:evt="http://schemi.processotelematico.giustizia.it/eventi/magistrato"
  xmlns="http://schemi.processotelematico.giustizia.it/atti/Sentenza" elementFormDefault="qualified"
  attributeFormDefault="unqualified">
  <xs:import namespace="http://schemi.processotelematico.giustizia.it/tipi/atti" schemaLocation=". /tipi-atti.xsd"/>
  <xs:import namespace="http://schemi.processotelematico.giustizia.it/eventi/magistrato" schemaLocation=". /eventi-magistrato.xsd"/>
  <xs:annotation>
    <xs:documentation>ATTI DEL MAGISTRATO</xs:documentation>
    <xs:documentation>Atti di definizione del procedimento. Sentenze e dispositivi</xs:documentation>
  </xs:annotation>
  <xs:element name="SentenzaDefinitiva">
    <xs:annotation>
      <xs:documentation>Atto per il deposito della minuta della sentenza definitiva</xs:documentation>
    </xs:annotation>
    <xs:complexType>
      <xs:complexContent>
        <xs:extension base="pt:AttoProcedimento">
          <xs:sequence>
            <xs:element name="dispositivo">
              <xs:complexType>
                <xs:sequence minOccurs="0">
                  <xs:element ref="evt:DepositoMinutaSentenzaDefinitiva"/>
                </xs:sequence>
              </xs:complexType>
            </xs:element>
            <xs:element name="opzioni" minOccurs="0">
              <xs:complexType>
                <xs:sequence minOccurs="0" maxOccurs="unbounded">
                  <xs:group ref="evt:tOrdinanzeComuni"/>
                </xs:sequence>
              </xs:complexType>
            </xs:element>
            <xs:element ref="pt:PQM" minOccurs="0"/>
          </xs:sequence>
        </xs:extension>
      </xs:complexContent>
    </xs:complexType>
  </xs:element>
  <xs:element name="SentenzaNonDefinitiva">
    <xs:annotation>
      <xs:documentation>Atto per il deposito della minuta della sentenza non definitiva</xs:documentation>
    </xs:annotation>
    <xs:complexType>
      <xs:complexContent>
        <xs:extension base="pt:AttoProcedimento">
          <xs:sequence>
            <xs:element name="dispositivo">
              <xs:complexType>
                <xs:sequence minOccurs="0">
                  <xs:element ref="evt:DepositoMinutaSentenzaNonDefinitiva"/>
                </xs:sequence>
              </xs:complexType>
            </xs:element>
            <xs:element name="opzioni" minOccurs="0">
              <xs:complexType>
                <xs:choice>
                  <xs:element ref="evt:OrdinanzaRimessioneCollegio"/>

```



```

        <xs:group ref="evt:tOrdinanzeComuni"/>
      </xs:choice>
    </xs:complexType>
  </xs:element>
  <xs:element ref="pt:PQM" minOccurs="0"/>
</xs:sequence>
</xs:extension>
</xs:complexContent>
</xs:complexType>
</xs:element>
</xs:schema>

```

tipi-anagrafiche.xsd

```

<?xml version="1.0" encoding="UTF-8"?>
<xs:schema xmlns="http://schemi.processotelematico.giustizia.it/tipi/anagrafiche"
xmlns:xs="http://www.w3.org/2001/XMLSchema"
xmlns:bt="http://schemi.processotelematico.giustizia.it/tipi" target-
Namespace="http://schemi.processotelematico.giustizia.it/tipi/anagrafiche" element-
FormDefault="qualified" attributeFormDefault="unqualified" version="1.1">
  <xs:import namespace="http://schemi.processotelematico.giustizia.it/tipi" schemaLocation="./tipi-
base.xsd"/>
  <xs:complexType name="Soggetto">
    <xs:annotation>
      <xs:documentation>Generico soggetto di anagrafica</xs:documentation>
    </xs:annotation>
    <xs:sequence>
      <xs:element name="cognome" type="xs:normalizedString"/>
      <xs:element name="nome" type="xs:normalizedString" minOccurs="0"/>
      <xs:element name="codiceFiscale" type="bt:CodiceFiscale"/>
    </xs:sequence>
  </xs:complexType>
  <xs:complexType name="Indirizzo">
    <xs:annotation>
      <xs:documentation>Dati indirizzo</xs:documentation>
    </xs:annotation>
    <xs:sequence>
      <xs:element name="via" type="xs:string"/>
      <xs:element name="cap" type="xs:string"/>
      <xs:element name="localita" type="xs:string"/>
      <xs:element name="provincia" type="xs:string"/>
      <xs:element name="nazione" type="xs:string"/>
    </xs:sequence>
  </xs:complexType>
  <xs:complexType name="Parte">
    <xs:annotation>
      <xs:documentation>Parte del procedimento. Comprende le informazioni minimali necessarie per la
creazione del fascicolo all'interno dei sistemi di cancelleria.</xs:documentation>
    </xs:annotation>
    <xs:sequence>
      <xs:element name="denominazione" type="xs:normalizedString">
        <xs:annotation>
          <xs:documentation>Cognome o denominazione della parte. Il dato viene utilizzato per l'iden-
tificazione all'interno del procedimento</xs:documentation>
        </xs:annotation>
      </xs:element>
      <xs:element name="nome" type="xs:normalizedString" minOccurs="0">
        <xs:annotation>
          <xs:documentation>Nome della parte. Il dato viene utiizzato per l'identificazione all'in-
terno del procedimento.</xs:documentation>
        </xs:annotation>
      </xs:element>
      <xs:element name="codiceFiscale" type="bt:CodiceFiscale" minOccurs="0">
        <xs:annotation>
          <xs:documentation>Codice fiscale o partita iva della parte</xs:documentation>
        </xs:annotation>
      </xs:element>
      <xs:element name="indirizzo" type="Indirizzo" minOccurs="0"/>
    </xs:sequence>
    <xs:attribute name="naturaGiuridica" type="bt:NaturaGiuridica" use="required"/>
    <xs:attribute name="ID" type="xs:NMTOKEN" use="required"/>
  </xs:complexType>
  <xs:complexType name="Avvocato">
    <xs:annotation>
      <xs:documentation>Definizione dell'avvocato coinvolto nei procedimenti, comprende le informa-
zioni minimali per l'aggiornamento delle anagrafiche dei sistemi di cancelleria.
Non sono incluse le informazioni relative ai domicili dell'avvocato, in quanto in questo contesto si
considera il solo indirizzo elettronico, come definito nel D.P.R. 13 febbraio
2001, n. 123.</xs:documentation>
    </xs:annotation>
    <xs:complexContent>
      <xs:extension base="Soggetto">
        <xs:sequence>
          <xs:element name="domicilio" type="Indirizzo" minOccurs="0">
            <xs:annotation>
              <xs:documentation>Domicilio del rappresentante legale nel contesto del procedimen-
to</xs:documentation>
            </xs:annotation>
          </xs:element>
        </xs:sequence>
      </xs:extension>
    </xs:complexContent>
  </xs:complexType>

```

```

    </xs:annotation>
  </xs:element>
  <xs:element name="indirizzo" type="Indirizzo" minOccurs="0" maxOccurs="unbounded">
    <xs:annotation>
      <xs:documentation>Indirizzo del legale</xs:documentation>
      <xs:appinfo source="http://www.giustizia.it/gl/sgr"/>
    </xs:annotation>
  </xs:element>
  <xs:element name="parteRappresentata" type="RiferimentoPartecipante" maxOccurs="unbounded">
    <xs:annotation>
      <xs:documentation>Riferimenti alle parti rappresentate nel procedimen-
to</xs:documentation>
    </xs:annotation>
  </xs:element>
</xs:sequence>
</xs:extension>
</xs:complexType>
<xs:complexType name="RiferimentoPartecipante">
  <xs:annotation>
    <xs:documentation>Riferimento ad un partecipante al procedimento. Il riferimento e' da inten-
dersi locale all'atto che lo definisce, per la valutazione dei vincoli di integrita' ma non ha nessun
significato globale all'interno del sistema</xs:documentation>
  </xs:annotation>
  <xs:attribute name="ref" type="xs:NMTOKEN" use="required"/>
</xs:complexType>
<xs:complexType name="RiferimentoParte">
  <xs:choice>
    <xs:element name="codiceFiscale" type="bt:CodiceFiscale"/>
    <xs:element name="dettagli">
      <xs:complexType>
        <xs:sequence>
          <xs:element name="nome" type="xs:normalizedString"/>
          <xs:element name="denominazione" type="xs:normalizedString"/>
        </xs:sequence>
      </xs:complexType>
    </xs:element>
  </xs:choice>
</xs:complexType>
<xs:complexType name="CTU">
  <xs:annotation>
    <xs:documentation>Definizione del consulente tecnico d'ufficio, comprende le informazioni mini-
mali per l'aggiornamento delle anagrafiche dei sistemi di cancelleria.
Per i CTU e' utile inserire opzionalmente delle informazioni su un recapito o indirizzo, visto che
per ora non sono inseriti nel contesto del PCT.</xs:documentation>
  </xs:annotation>
  <xs:complexContent>
    <xs:extension base="Soggetto">
      <xs:sequence>
        <xs:element name="indirizzo" type="Indirizzo" minOccurs="0"/>
      </xs:sequence>
    </xs:extension>
  </xs:complexContent>
</xs:complexType>
<xs:complexType name="RiferimentoCTU">
  <xs:attribute name="codiceFiscale" type="bt:CodiceFiscale" use="required"/>
</xs:complexType>
<xs:complexType name="RiferimentoSoggetto">
  <xs:annotation>
    <xs:documentation>Riferimento ad un partecipante al procedimento tramite codice fiscale o par-
tita iva.</xs:documentation>
  </xs:annotation>
  <xs:attribute name="codiceFiscale" type="bt:CodiceFiscale" use="required"/>
</xs:complexType>
</xs:schema>

```

tipi-atti.xsd

```

<?xml version="1.0" encoding="utf-8"?>
<xs:schema xmlns:at="http://schemi.processotelematico.giustizia.it/tipi/anagrafiche"
xmlns:bt="http://schemi.processotelematico.giustizia.it/tipi"
xmlns:pt="http://schemi.processotelematico.giustizia.it/tipi/atti/v1"
xmlns="http://schemi.processotelematico.giustizia.it/tipi/atti/v1"
xmlns:xs="http://www.w3.org/2001/XMLSchema" target-
Namespace="http://schemi.processotelematico.giustizia.it/tipi/atti/v1" elementFormDefault="qualified"
attributeFormDefault="unqualified" version="1.0">
  <xs:import namespace="http://schemi.processotelematico.giustizia.it/tipi" schemaLocation="../tipi-
base.xsd"/>
  <xs:import namespace="http://schemi.processotelematico.giustizia.it/tipi/anagrafiche" schemaLoca-
tion="../tipi-anagrafiche.xsd"/>
  <xs:attributeGroup name="RegistroTelematico">
    <xs:annotation>
      <xs:documentation>Attributi necessari ad individuare un registro telematico</xs:documentation>
    </xs:annotation>
    <xs:attribute name="ufficio" type="bt:UfficioTelematico" use="required"/>
    <xs:attribute name="ruolo" type="bt:Ruolo" use="required"/>
    <xs:attribute name="rito" type="bt:Rito" use="optional"/>
  </xs:attributeGroup>

```

```

</xs:attributeGroup>
<xs:complexType name="NumeroProcedimento">
  <xs:annotation>
    <xs:documentation>Numero di un procedimento</xs:documentation>
  </xs:annotation>
  <xs:simpleContent>
    <xs:extension base="xs:nonNegativeInteger">
      <xs:attribute name="sub" type="xs:nonNegativeInteger" use="optional"/>
    </xs:extension>
  </xs:simpleContent>
</xs:complexType>
<xs:complexType name="RiferimentoProcedimento">
  <xs:annotation>
    <xs:documentation>Riferimento ad un procedimento all'interno del sistema di gestione dei regi-
stri.</xs:documentation>
  </xs:annotation>
  <xs:sequence>
    <xs:element name="numero" type="NumeroProcedimento"/>
    <xs:element name="anno" type="xs:nonNegativeInteger"/>
  </xs:sequence>
  <xs:attributeGroup ref="RegistroTelematico"/>
</xs:complexType>
<xs:complexType name="RiferimentoFascicolo">
  <xs:annotation>
    <xs:documentation>Riferimento ad un fascicolo all'interno del sistema di gestione dei registri.
Ad un fascicolo sono legati uno o piu' procedimenti.
Nel riferimento al fascicolo non e' indicato il ruolo di iscrizione in quanto e' sempre identico a
quello dell'atto che utilizza il riferimento.</xs:documentation>
  </xs:annotation>
  <xs:sequence>
    <xs:element name="numero" type="xs:nonNegativeInteger"/>
    <xs:element name="anno" type="xs:nonNegativeInteger"/>
  </xs:sequence>
  <xs:attribute name="ufficio" type="xs:string" use="optional"/>
</xs:complexType>
<xs:complexType name="RiferimentoProvvedimento">
  <xs:annotation>
    <xs:documentation>Riferimento ad un provvedimento del magistrato.
Non e' indicato il ruolo in quanto e' sempre identico a quello dell'atto che utilizza il riferimen-
to.</xs:documentation>
  </xs:annotation>
  <xs:sequence>
    <xs:element name="numero" type="xs:nonNegativeInteger"/>
    <xs:element name="anno" type="xs:nonNegativeInteger"/>
  </xs:sequence>
  <xs:attribute name="ufficio" type="xs:string" use="optional"/>
</xs:complexType>
<xs:complexType name="FascicoloCollegato">
  <xs:annotation>
    <xs:documentation>Estremi per l'identificazione di un fascicolo collegato.
Possono essere indicati o il fascicolo o il provvedimento emesso collegato.</xs:documentation>
  </xs:annotation>
  <xs:sequence>
    <xs:element name="fascicolo" type="RiferimentoFascicolo" minOccurs="0"/>
    <xs:element name="provvedimento" type="RiferimentoProvvedimento" minOccurs="0"/>
  </xs:sequence>
</xs:complexType>
<xs:complexType name="IstanzaEvento">
  <xs:annotation>
    <xs:documentation>Tipo astratto per l'evento scaricabile dall'atto</xs:documentation>
  </xs:annotation>
</xs:complexType>
<xs:complexType name="BollettinoPostale">
  <xs:annotation>
    <xs:documentation>Estremi per l'identificazione di pagamento tramite bollettino posta-
le</xs:documentation>
  </xs:annotation>
  <xs:simpleContent>
    <xs:extension base="bt:Valuta">
      <xs:attribute name="agenzia" type="bt:CodiceUfficioPostale" use="required"/>
      <xs:attribute name="vcy" type="bt:CodiceVCY" use="required"/>
      <xs:attribute name="data" type="xs:date" use="required"/>
    </xs:extension>
  </xs:simpleContent>
</xs:complexType>
<xs:complexType name="MarcheLottoMatica">
  <xs:annotation>
    <xs:documentation>Estremi per l'identificazione di pagamento tramite marca da bollo LottoMati-
ca</xs:documentation>
  </xs:annotation>
  <xs:sequence maxOccurs="unbounded">
    <xs:element name="Marca">
      <xs:complexType>
        <xs:simpleContent>
          <xs:extension base="bt:Valuta">
            <xs:attribute name="ID" type="xs:string" use="required"/>
            <xs:attribute name="data" type="xs:date" use="required"/>
          </xs:extension>
        </xs:simpleContent>
      </xs:complexType>
    </xs:element>
  </xs:sequence>

```

```

        </xs:simpleContent>
      </xs:complexType>
    </xs:element>
  </xs:sequence>
</xs:complexType>
<xs:complexType name="ModelloF23">
  <xs:annotation>
    <xs:documentation>Estremi per l'identificazione/qualificazione del pagamento tramite modello
F23</xs:documentation>
  </xs:annotation>
  <xs:simpleContent>
    <xs:extension base="bt:Valuta">
      <xs:attribute name="data" type="xs:date" use="required"/>
    </xs:extension>
  </xs:simpleContent>
</xs:complexType>
<xs:complexType name="RiferimentoDocumentale" mixed="true">
  <xs:annotation>
    <xs:documentation>Generico riferimento ad documentazione</xs:documentation>
    <xs:documentation>Il riferimento documentale e' un elemento che puo' essere fornito in forma
testuale, se istanza del tipo base, oppure strutturato se istanza dei tipi deriva-
ti</xs:documentation>
  </xs:annotation>
</xs:complexType>
<xs:complexType name="AttoProcedimento" abstract="true">
  <xs:annotation>
    <xs:documentation>Generico atto in corso di causa.</xs:documentation>
  </xs:annotation>
  <xs:sequence>
    <xs:element name="procedimento" type="RiferimentoProcedimento">
      <xs:annotation>
        <xs:documentation>Riferimento alla causa</xs:documentation>
      </xs:annotation>
    </xs:element>
    <xs:element name="riferimento" type="RiferimentoDocumentale" minOccurs="0" max-
Occurs="unbounded"/>
  </xs:sequence>
</xs:complexType>
<xs:complexType name="Articolo">
  <xs:annotation>
    <xs:documentation>Riferimento ad articolo di legge con sottonumerazione</xs:documentation>
  </xs:annotation>
  <xs:simpleContent>
    <xs:extension base="xs:nonNegativeInteger">
      <xs:attribute name="sottoNumerazione" type="xs:string" use="optional"/>
    </xs:extension>
  </xs:simpleContent>
</xs:complexType>
<xs:complexType name="RiferimentoNormativo" mixed="true">
  <xs:annotation>
    <xs:documentation>Riferimento a documentazione normativa.</xs:documentation>
  </xs:annotation>
  <xs:complexContent mixed="true">
    <xs:extension base="RiferimentoDocumentale">
      <xs:choice>
        <xs:element name="RiferimentoLegge">
          <xs:complexType>
            <xs:sequence>
              <xs:element name="numero" type="xs:string"/>
              <xs:element name="anno" type="xs:nonNegativeInteger"/>
              <xs:element name="articolo" type="Articolo" minOccurs="0"/>
              <xs:element name="allegato" type="xs:string" minOccurs="0"/>
            </xs:sequence>
          </xs:complexType>
        </xs:element>
        <xs:element name="RiferimentoCodici">
          <xs:complexType>
            <xs:sequence>
              <xs:element name="articolo" type="Articolo"/>
              <xs:element name="comma" type="xs:string" minOccurs="0"/>
            </xs:sequence>
            <xs:attribute name="codice" use="optional" default="civile">
              <xs:simpleType>
                <xs:restriction base="xs:string">
                  <xs:enumeration value="civile"/>
                  <xs:enumeration value="penale"/>
                </xs:restriction>
              </xs:simpleType>
            </xs:attribute>
          </xs:complexType>
        </xs:element>
      </xs:choice>
    </xs:extension>
  </xs:complexContent>
</xs:complexType>
<xs:complexType name="Rivista">
  <xs:annotation>

```

```

    <xs:documentation>Definizione della rivista per i riferimenti alla documentazio-
ne</xs:documentation>
  </xs:annotation>
  <xs:simpleContent>
    <xs:extension base="xs:string">
      <xs:attribute name="posizione" type="xs:string" use="optional"/>
    </xs:extension>
  </xs:simpleContent>
</xs:complexType>
<xs:complexType name="RiferimentoGiurisprudenziale" mixed="true">
  <xs:annotation>
    <xs:documentation>Riferimento a documentazione giurisprudenziale, provvedimenti (sentenze pub-
blicata) o atti legati a procedimenti</xs:documentation>
  </xs:annotation>
  <xs:complexContent mixed="true">
    <xs:extension base="RiferimentoDocumentale">
      <xs:choice>
        <xs:element name="RiferimentoDocumento">
          <xs:complexType>
            <xs:sequence>
              <xs:element name="sentenza" type="RiferimentoProvvedimento"/>
              <xs:element name="rivista" type="Rivista" minOccurs="0"/>
            </xs:sequence>
          </xs:complexType>
        </xs:element>
        <xs:element name="RiferimentoAtto">
          <xs:complexType>
            <xs:sequence>
              <xs:element name="fascicolo" type="RiferimentoFascicolo"/>
              <xs:element name="rivista" type="Rivista" minOccurs="0"/>
              <xs:sequence>
                <xs:attribute name="atto" type="bt:TipoAtto" use="required"/>
              </xs:sequence>
            </xs:complexType>
          </xs:element>
        </xs:choice>
        <xs:attribute name="relazioneInterpretativa" type="bt:TipoRelazioneInterpretativa"
use="optional"/>
        <xs:attribute name="ruolo" type="bt:Ruolo" use="optional"/>
      </xs:extension>
    </xs:complexContent>
  </xs:complexType>
<xs:complexType name="PQM">
  <xs:annotation>
    <xs:documentation>P.Q.M. presente negli atti del magistrato</xs:documentation>
  </xs:annotation>
  <xs:simpleContent>
    <xs:extension base="xs:string"/>
  </xs:simpleContent>
</xs:complexType>
<xs:complexType name="Domanda">
  <xs:annotation>
    <xs:documentation>Domanda presentata negli atti di parte</xs:documentation>
  </xs:annotation>
  <xs:simpleContent>
    <xs:extension base="xs:string"/>
  </xs:simpleContent>
</xs:complexType>
<xs:complexType name="AttoIntroduttivo" abstract="true">
  <xs:annotation>
    <xs:documentation>Generico atto per l'introduzione di una causa al ruolo.</xs:documentation>
  </xs:annotation>
  <xs:sequence>
    <xs:element name="destinazione">
      <xs:annotation>
        <xs:documentation>Ufficio Giudiziario di destinazione, tra quelli dove e' attivo il
PCT</xs:documentation>
      </xs:annotation>
    </xs:element>
    <xs:complexType>
      <xs:attributeGroup ref="RegistroTelematico"/>
    </xs:complexType>
  </xs:element>
  <xs:element name="Oggetto" type="bt:CodiceOggetto">
    <xs:annotation>
      <xs:documentation>Codice oggetto della causa. L'oggetto deve essere attinente all'atto spe-
cifico.</xs:documentation>
    </xs:annotation>
  </xs:element>
  <xs:element name="ValoreCausa" type="bt:Valuta" minOccurs="0">
    <xs:annotation>
      <xs:documentation>Valore della causa (ai sensi dell'art.14 del D.P.R. 30 Maggio
2002, n.115); 0 se indeterminabile o esente</xs:documentation>
    </xs:annotation>
  </xs:element>
  <xs:element name="ContributoUnificato" type="ContributoUnificato" minOccurs="0">
    <xs:annotation>
      <xs:documentation>Valore del contributo unificato esteso comprensivo anche dei dati di pa-
gamento. L'assenza dell'elemento specifica l'esenzione del pagamento</xs:documentation>
    </xs:annotation>
  </xs:element>

```

```

    </xs:element>
  </xs:sequence>
</xs:complexType>
<xs:complexType name="AnagraficaProcedimento">
  <xs:annotation>
    <xs:documentation>Dati anagrafici relativi al procedimento da iscrivere</xs:documentation>
  </xs:annotation>
  <xs:sequence>
    <xs:element name="Partecipanti">
      <xs:annotation>
        <xs:documentation>Parti in causa</xs:documentation>
      </xs:annotation>
      <xs:complexType>
        <xs:sequence>
          <xs:element name="Parte" type="at:Parte" maxOccurs="unbounded">
            <xs:annotation>
              <xs:documentation>Soggetto che introduce il procedimento. Ad esempio Atto-
re/Ricorrente/Appellante nelle cause di contenzioso. Il primo elemento e' considerato il principa-
le.</xs:documentation>
            </xs:annotation>
          </xs:element>
          <xs:element name="ControParte" type="at:Parte" maxOccurs="unbounded">
            <xs:annotation>
              <xs:documentation>Parte opposta nel procedimento. Ad esempio Convenu-
to/Resistente/Appellato coinvolto nella causa di contenzioso. Il primo elemento e' considerato il
principale.</xs:documentation>
            </xs:annotation>
          </xs:element>
          <xs:element name="Altro" type="at:Parte" minOccurs="0" maxOccurs="unbounded">
            <xs:annotation>
              <xs:documentation>Altri partecipanti alla causa. Ad esempio chiamato in cau-
sa</xs:documentation>
            </xs:annotation>
          </xs:element>
        </xs:sequence>
      </xs:complexType>
    </xs:element>
    <xs:element ref="Soggetti"/>
  </xs:sequence>
</xs:complexType>
<xs:complexType name="AnagraficaCostituzione">
  <xs:annotation>
    <xs:documentation>Dati anagrafici delle parti coinvolte nella costituzione e nella modifica
dell'anagrafica del fascicolo</xs:documentation>
  </xs:annotation>
  <xs:sequence>
    <xs:element name="Partecipanti">
      <xs:annotation>
        <xs:documentation>Parti che si costituiscono nel procedimento</xs:documentation>
      </xs:annotation>
      <xs:complexType>
        <xs:sequence>
          <xs:element name="Parte" type="at:Parte" maxOccurs="unbounded"/>
          <xs:element name="Chiamato" type="at:Parte" minOccurs="0" maxOccurs="unbounded"/>
        </xs:sequence>
      </xs:complexType>
    </xs:element>
    <xs:element ref="Soggetti"/>
  </xs:sequence>
</xs:complexType>
<xs:complexType name="DatiRiassunzioneProcedimento">
  <xs:annotation>
    <xs:documentation>Indicazione dei dati identificativi procedimento da riassume-
re</xs:documentation>
  </xs:annotation>
  <xs:sequence>
    <xs:element name="numeroRicorso" type="RiferimentoFascicolo"/>
    <xs:element name="dataProvvedimento" type="xs:date"/>
  </xs:sequence>
</xs:complexType>
<xs:complexType name="ContributoUnificato">
  <xs:annotation>
    <xs:documentation>Estremi versamento del contributo unificato</xs:documentation>
  </xs:annotation>
  <xs:all>
    <xs:element name="Importo">
      <xs:complexType>
        <xs:simpleContent>
          <xs:extension base="bt:Valuta">
            <xs:attribute name="debito" type="xs:boolean"/>
          </xs:extension>
        </xs:simpleContent>
      </xs:complexType>
    </xs:element>
    <xs:element name="EstremiPagamento" minOccurs="0">
      <xs:complexType>
        <xs:choice>
          <xs:element name="LottoMatica" type="MarcheLottoMatica">

```

```

        <xs:annotation>
          <xs:documentation>Marche da bollo utilizzate per il pagamento dell'impor-
to</xs:documentation>
        </xs:annotation>
      </xs:element>
      <xs:element name="BollettinoPostale" type="BollettinoPostale">
        <xs:annotation>
          <xs:documentation>Identificazione del bollettino postale con l'importo pagato del
contributo unificato.</xs:documentation>
        </xs:annotation>
      </xs:element>
      <xs:element name="ModelloF23" type="ModelloF23">
        <xs:annotation>
          <xs:documentation>Identificazione del pagamento tramite modello
F23</xs:documentation>
        </xs:annotation>
      </xs:element>
    </xs:choice>
  </xs:complexType>
</xs:element>
</xs:all>
</xs:complexType>
<xs:complexType name="GradoPrecedente">
  <xs:annotation>
    <xs:documentation>Informazioni relative ad un procedimento iscritto al grado precedente. Uti-
lizzato per l'iscrizione di cause in appello</xs:documentation>
  </xs:annotation>
  <xs:sequence>
    <xs:element name="Fascicolo" type="RiferimentoFascicolo" minOccurs="0"/>
    <xs:element name="Provvedimento" type="RiferimentoProvvedimento" minOccurs="0"/>
  </xs:sequence>
  <xs:attribute name="dataProvvedimento" type="xs:date" use="optional"/>
  <xs:attribute name="grado" type="bt:GradoGiudizio" use="optional"/>
</xs:complexType>
<xs:element name="AnagraficaProcedimento" type="AnagraficaProcedimento">
  <xs:annotation>
    <xs:documentation>Anagrafica delle parti e loro difensori</xs:documentation>
  </xs:annotation>
  <xs:key name="PK PARTECIPANTI">
    <xs:selector xpath="pt:Partecipanti/*"/>
    <xs:field xpath="@ID"/>
  </xs:key>
  <xs:key name="PK PARTE">
    <xs:selector xpath="pt:Partecipanti/pt:Parte"/>
    <xs:field xpath="@ID"/>
  </xs:key>
  <xs:key name="PK CONTROPARTE">
    <xs:selector xpath="pt:Partecipanti/pt:ControParte"/>
    <xs:field xpath="@ID"/>
  </xs:key>
  <xs:key name="PK ALTRO">
    <xs:selector xpath="pt:Partecipanti/pt:Altro"/>
    <xs:field xpath="@ID"/>
  </xs:key>
  <xs:key name="PK AVVOCATO">
    <xs:selector xpath="pt:Soggetti/pt:Avvocato"/>
    <xs:field xpath="at:codiceFiscale"/>
  </xs:key>
  <xs:unique name="AK PARTECIPANTI">
    <xs:selector xpath="pt:Partecipanti/*"/>
    <xs:field xpath="at:codiceFiscale"/>
  </xs:unique>
  <xs:keyref name="FK PARTE AVVOCATO" refer="PK PARTECIPANTI">
    <xs:selector xpath="pt:Soggetti/pt:Avvocato/at:parteRappresentata"/>
    <xs:field xpath="@ref"/>
  </xs:keyref>
</xs:element>
<xs:element name="domanda" type="Domanda">
  <xs:annotation>
    <xs:documentation>Testo della domanda o delle conclusioni, come riportate nell'atto di par-
te</xs:documentation>
  </xs:annotation>
</xs:element>
<xs:element name="PQM" type="PQM">
  <xs:annotation>
    <xs:documentation>Testo riassuntivo del P.Q.M. presente nell'atto del magistra-
to</xs:documentation>
  </xs:annotation>
</xs:element>
<xs:element name="ModificheAnagrafica" type="AnagraficaCostituzione">
  <xs:annotation>
    <xs:documentation>Parti che si costituiscono o per cui viene modificata l'anagrafi-
ca</xs:documentation>
  </xs:annotation>
  <xs:key name="PK PARTE MODIFICHE">
    <xs:selector xpath="pt:Partecipanti/*"/>
    <xs:field xpath="@ID"/>
  </xs:key>

```

```

<xs:unique name="AK PARTE MODIFICHE">
  <xs:selector xpath="pt:Partecipanti/*"/>
  <xs:field xpath="at:codiceFiscale"/>
</xs:unique>
<xs:key name="PK AVVOCATO MODIFICHE">
  <xs:selector xpath="pt:Soggetti/Avvocato"/>
  <xs:field xpath="at:codiceFiscale"/>
</xs:key>
<xs:keyref name="FK PARTE AVVOCATO MODIFICHE" refer="PK PARTE MODIFICHE">
  <xs:selector xpath="pt:Soggetti/pt:Avvocato/at:parteRappresentata"/>
  <xs:field xpath="@ref"/>
</xs:keyref>
</xs:element>
<xs:element name="Partecipanti">
  <xs:annotation>
    <xs:documentation>Parti in causa</xs:documentation>
  </xs:annotation>
  <xs:complexType>
    <xs:sequence>
      <xs:element name="Attore" type="at:Parte" maxOccurs="unbounded">
        <xs:annotation>
          <xs:documentation>Attore/Ricorrente/Appellante coinvolto nella causa. Il primo elemento
e' considerato il principale.</xs:documentation>
        </xs:annotation>
      </xs:element>
      <xs:element name="Convenuto" type="at:Parte" maxOccurs="unbounded">
        <xs:annotation>
          <xs:documentation>Convenuto/Resistente/Appellato coinvolto nella causa. Il primo elemento
e' considerato il principale</xs:documentation>
        </xs:annotation>
      </xs:element>
      <xs:element name="Chiamato" type="at:Parte" minOccurs="0" maxOccurs="unbounded">
        <xs:annotation>
          <xs:documentation>Chiamato in causa</xs:documentation>
        </xs:annotation>
      </xs:element>
    </xs:sequence>
  </xs:complexType>
</xs:element>
<xs:element name="Soggetti">
  <xs:annotation>
    <xs:documentation>Difensori delle parti.</xs:documentation>
  </xs:annotation>
  <xs:complexType>
    <xs:sequence>
      <xs:element name="Avvocato" type="at:Avvocato" minOccurs="0" maxOccurs="unbounded">
        <xs:annotation>
          <xs:documentation>Avvocato coinvolto nel procedimento. I gli avvocati qui definiti refe-
renziano i partecipanti al procedimento.</xs:documentation>
        </xs:annotation>
      </xs:element>
    </xs:sequence>
  </xs:complexType>
</xs:element>
<xs:element name="Domicilio" type="at:Indirizzo">
  <xs:annotation>
    <xs:documentation>Domicilio del legale depositante/rapresentante</xs:documentation>
  </xs:annotation>
</xs:element>
</xs:schema>

```

tipi-base.xsd

```

<?xml version="1.0" encoding="UTF-8"?>
<xs:schema xmlns="http://schemi.processotelematico.giustizia.it/tipi"
xmlns:xs="http://www.w3.org/2001/XMLSchema" target-
Namespace="http://schemi.processotelematico.giustizia.it/tipi" elementFormDefault="qualified" at-
tributeFormDefault="unqualified" version="1.3">
  <xs:annotation>
    <xs:documentation>Tipi primitivi utilizzati nella definizione degli schemi</xs:documentation>
  </xs:annotation>
  <xs:simpleType name="UfficioTelematico">
    <xs:annotation>
      <xs:documentation>Elenco uffici abilitati al processo telematico</xs:documentation>
    </xs:annotation>
    <xs:restriction base="xs:string">
      <xs:whiteSpace value="collapse"/>
      <xs:pattern value="[0-9A-Z]+"/>
      <xs:maxLength value="15"/>
    </xs:restriction>
  </xs:simpleType>
  <xs:simpleType name="Valuta">
    <xs:annotation>
      <xs:documentation>Formato numerico accettato per l'indicazione di tutti gli impor-
ti</xs:documentation>
    </xs:annotation>
    <xs:restriction base="xs:float">

```



```

    <xs:whiteSpace value="collapse"/>
    <xs:pattern value="\p{Nd}*(\.\p{Nd}{2,2})?"/>
  </xs:restriction>
</xs:simpleType>
<xs:simpleType name="Percentuale">
  <xs:annotation>
    <xs:documentation>Tipologia per il valore espresso in percentuale</xs:documentation>
  </xs:annotation>
  <xs:restriction base="xs:float">
    <xs:minInclusive value="+0"/>
    <xs:maxInclusive value="100"/>
  </xs:restriction>
</xs:simpleType>
<xs:simpleType name="CodiceFiscale">
  <xs:annotation>
    <xs:documentation>Codice fiscale, utilizzato per definire ed all'occorrenza identificare univo-
camente un soggetto coinvolto nel procedimento</xs:documentation>
  </xs:annotation>
  <xs:restriction base="xs:string">
    <xs:whiteSpace value="collapse"/>
    <xs:pattern value="(\p{Nd}|\p{L}){16,16}"/>
    <xs:pattern value="[0-9]{11,11}"/>
  </xs:restriction>
</xs:simpleType>
<xs:simpleType name="CodiceUfficioPostale">
  <xs:annotation>
    <xs:documentation>Codice identificativo dell'ufficio postale, utilizzato per l'identificazione
di di bollettini di pagamento</xs:documentation>
  </xs:annotation>
  <xs:restriction base="xs:string">
    <xs:pattern value="\d{2,2}/\d{3,3}"/>
  </xs:restriction>
</xs:simpleType>
<xs:simpleType name="CodiceVCY">
  <xs:annotation>
    <xs:documentation>Codice identificativo del pagamento tramite bollettino posta-
le</xs:documentation>
  </xs:annotation>
  <xs:restriction base="xs:string">
    <xs:pattern value="\d{4,4}"/>
  </xs:restriction>
</xs:simpleType>
<xs:simpleType name="CodiceOggetto">
  <xs:annotation>
    <xs:documentation>Codice oggetto Ministeriale</xs:documentation>
  </xs:annotation>
  <xs:restriction base="xs:string">
    <xs:enumeration value="010001">
      <xs:annotation>
        <xs:documentation>Procedimento di ingiunzione ante causam</xs:documentation>
      </xs:annotation>
    </xs:enumeration>
    <xs:enumeration value="010002">
      <xs:annotation>
        <xs:documentation>Procedimento di ingiunzione Ante Causam (intermediazione finanziaria,
bancari e creditizia)</xs:documentation>
      </xs:annotation>
    </xs:enumeration>
    <xs:enumeration value="011001">
      <xs:annotation>
        <xs:documentation>Sequestro conservativo ex art. 671 c.p.c.</xs:documentation>
      </xs:annotation>
    </xs:enumeration>
    <xs:enumeration value="011002">
      <xs:annotation>
        <xs:documentation>Sequestro giudiziario ex art. 670 c.p.c.</xs:documentation>
      </xs:annotation>
    </xs:enumeration>
    <xs:enumeration value="011003">
      <xs:annotation>
        <xs:documentation>Sequestro (liberatorio) ex art. 687 c.p.c.</xs:documentation>
      </xs:annotation>
    </xs:enumeration>
    <xs:enumeration value="011011">
      <xs:annotation>
        <xs:documentation>Sequestro da norme speciali (Legge Autore: L. n. 633/1941 - Legge Inven-
zioni: R.D. n. 1127/1939 - Legge Marchi: R.D. n. 929/1942 - etc.)</xs:documentation>
      </xs:annotation>
    </xs:enumeration>
    <xs:enumeration value="012001">
      <xs:annotation>
        <xs:documentation>Accertamento tecnico preventivo/Prova testimoniale</xs:documentation>
      </xs:annotation>
    </xs:enumeration>
    <xs:enumeration value="012011">
      <xs:annotation>
        <xs:documentation>Ispezione preventiva</xs:documentation>
      </xs:annotation>
    </xs:enumeration>
  </xs:restriction>
</xs:simpleType>

```

```

</xs:enumeration>
<xs:enumeration value="012021">
  <xs:annotation>
    <xs:documentation>Descrizione (Art. 161, L. n. 633/1941 - Artt. 81 e 82, R.D. n. 1127/1939
- artt. 61 e 62, R.D. n. 929/1942)</xs:documentation>
  </xs:annotation>
</xs:enumeration>
<xs:enumeration value="013001">
  <xs:annotation>
    <xs:documentation>Inibitoria (art. 63 R.D. n. 929/1942 - art. 83 R.D. n. 1127/1939 - L n.
52/1996, etc.)</xs:documentation>
  </xs:annotation>
</xs:enumeration>
<xs:enumeration value="014001">
  <xs:annotation>
    <xs:documentation>Istanza sospensione dell'esecuzione ex art. 373 c.p.c.</xs:documentation>
  </xs:annotation>
</xs:enumeration>
<xs:enumeration value="014002">
  <xs:annotation>
    <xs:documentation>Provvedimenti cautelari in materia di tutela della concorrenza e del mer-
cato (art. 33 L. n. 287/90)</xs:documentation>
  </xs:annotation>
</xs:enumeration>
<xs:enumeration value="015001">
  <xs:annotation>
    <xs:documentation>Denuncia di nuova opera o di danno temuto (art. 688
c.p.c.)</xs:documentation>
  </xs:annotation>
</xs:enumeration>
<xs:enumeration value="015011">
  <xs:annotation>
    <xs:documentation>Provvedimenti d'urgenza ex art. 700 c.p.c.</xs:documentation>
  </xs:annotation>
</xs:enumeration>
<xs:enumeration value="016001">
  <xs:annotation>
    <xs:documentation>Mantenimento figli naturali o legittimi (istanza ex art. 148
c.c.)</xs:documentation>
  </xs:annotation>
</xs:enumeration>
<xs:enumeration value="016011">
  <xs:annotation>
    <xs:documentation>Assegno provvisorio per alimenti (art. 446 c.c.)</xs:documentation>
  </xs:annotation>
</xs:enumeration>
<xs:enumeration value="019999">
  <xs:annotation>
    <xs:documentation>Altri procedimenti cautelari</xs:documentation>
  </xs:annotation>
</xs:enumeration>
<xs:enumeration value="020001">
  <xs:annotation>
    <xs:documentation>Azione di reintegrazione nel possesso (artt. 703 c.p.c., 1168 - 1169
c.c.)</xs:documentation>
  </xs:annotation>
</xs:enumeration>
<xs:enumeration value="020011">
  <xs:annotation>
    <xs:documentation>Azione di manutenzione nel possesso (artt. 703 c.p.c. e 1170
c.c.)</xs:documentation>
  </xs:annotation>
</xs:enumeration>
<xs:enumeration value="030001">
  <xs:annotation>
    <xs:documentation>Intimazione di licenza o di sfratto per finita locazione (art. 657
c.p.c.) - uso abitativo</xs:documentation>
  </xs:annotation>
</xs:enumeration>
<xs:enumeration value="030011">
  <xs:annotation>
    <xs:documentation>Intimazione di sfratto per morosità (art. 658 c.p.c.) - uso abitati-
vo</xs:documentation>
  </xs:annotation>
</xs:enumeration>
<xs:enumeration value="030021">
  <xs:annotation>
    <xs:documentation>Intimazione di licenza o di sfratto per cessazione del rapporto di loca-
zione d'opera (art. 659 c.p.c.)</xs:documentation>
  </xs:annotation>
</xs:enumeration>
<xs:enumeration value="100001">
  <xs:annotation>
    <xs:documentation>Opposizione a precetto (art. 615, 1' comma c.p.c.)</xs:documentation>
  </xs:annotation>
</xs:enumeration>
<xs:enumeration value="100011">
  <xs:annotation>

```

```

    <xs:documentation>Opposizione all'esecuzione (art. 615, 2' comma c.p.c.) mobilia-
re</xs:documentation>
  </xs:annotation>
</xs:enumeration>
<xs:enumeration value="100012">
  <xs:annotation>
    <xs:documentation>Opposizione all'esecuzione (art. 615, 2' comma c.p.c.) immobilia-
re</xs:documentation>
  </xs:annotation>
</xs:enumeration>
<xs:enumeration value="100021">
  <xs:annotation>
    <xs:documentation>Opposizione agli atti esecutivi (art. 617 c.p.c.) mobilia-
re</xs:documentation>
  </xs:annotation>
</xs:enumeration>
<xs:enumeration value="100022">
  <xs:annotation>
    <xs:documentation>Opposizione agli atti esecutivi (art. 617 c.p.c.) immobilia-
re</xs:documentation>
  </xs:annotation>
</xs:enumeration>
<xs:enumeration value="100031">
  <xs:annotation>
    <xs:documentation>Opposizione del terzo (art. 619 c.p.c.) mobiliare</xs:documentation>
  </xs:annotation>
</xs:enumeration>
<xs:enumeration value="100032">
  <xs:annotation>
    <xs:documentation>Opposizione del terzo (art. 619 c.p.c.) immobiliare</xs:documentation>
  </xs:annotation>
</xs:enumeration>
<xs:enumeration value="100041">
  <xs:annotation>
    <xs:documentation>Accertamento dell'obbligo del terzo ex art. 548 c.p.c.</xs:documentation>
  </xs:annotation>
</xs:enumeration>
<xs:enumeration value="101001">
  <xs:annotation>
    <xs:documentation>Querela di falso</xs:documentation>
  </xs:annotation>
</xs:enumeration>
<xs:enumeration value="101002">
  <xs:annotation>
    <xs:documentation>Revocazione della sentenza ex artt. 395 e ss. c.p.c.</xs:documentation>
  </xs:annotation>
</xs:enumeration>
<xs:enumeration value="101003">
  <xs:annotation>
    <xs:documentation>Opposizione di terzo ex artt. 404 e ss. c.p.c.</xs:documentation>
  </xs:annotation>
</xs:enumeration>
<xs:enumeration value="101011">
  <xs:annotation>
    <xs:documentation>Rogatorie civili</xs:documentation>
  </xs:annotation>
</xs:enumeration>
<xs:enumeration value="102001">
  <xs:annotation>
    <xs:documentation>Azione surrogatoria ex art. 2900 c.c.</xs:documentation>
  </xs:annotation>
</xs:enumeration>
<xs:enumeration value="102002">
  <xs:annotation>
    <xs:documentation>Azione revocatoria ordinaria ex art. 2901 c.c.</xs:documentation>
  </xs:annotation>
</xs:enumeration>
<xs:enumeration value="102011">
  <xs:annotation>
    <xs:documentation>Privilegio</xs:documentation>
  </xs:annotation>
</xs:enumeration>
<xs:enumeration value="103001">
  <xs:annotation>
    <xs:documentation>Questioni di diritto della navigazione (esclusi i contratti di traspor-
to)</xs:documentation>
  </xs:annotation>
</xs:enumeration>
<xs:enumeration value="104001">
  <xs:annotation>
    <xs:documentation>Controversie di competenza del Tribunale Regionale delle Acque Pubbli-
che</xs:documentation>
  </xs:annotation>
</xs:enumeration>
<xs:enumeration value="105001">
  <xs:annotation>
    <xs:documentation>Usi civici</xs:documentation>
  </xs:annotation>
</xs:enumeration>

```

```

</xs:enumeration>
<xs:enumeration value="106001">
  <xs:annotation>
    <xs:documentation>Opposizione alla esecutorietà dei lodi arbitrali stranieri (art. 840
c.p.c.)</xs:documentation>
  </xs:annotation>
</xs:enumeration>
<xs:enumeration value="106002">
  <xs:annotation>
    <xs:documentation>Impugnazione di lodi nazionali (art. 828 c.p.c.)</xs:documentation>
  </xs:annotation>
</xs:enumeration>
<xs:enumeration value="106003">
  <xs:annotation>
    <xs:documentation>Espropriazione</xs:documentation>
  </xs:annotation>
</xs:enumeration>
<xs:enumeration value="106004">
  <xs:annotation>
    <xs:documentation>Azione di nullità e risarcimento in materia di tutela della concorrenza e
del mercato (art. 33 L. n. 287/90)</xs:documentation>
  </xs:annotation>
</xs:enumeration>
<xs:enumeration value="106005">
  <xs:annotation>
    <xs:documentation>Opposizione avverso il decreto di esecutività sentenze in materia civile
e commerciale di cui alle convenzioni di Bruxelles e Lugano (L. 804/71)</xs:documentation>
  </xs:annotation>
</xs:enumeration>
<xs:enumeration value="106502">
  <xs:annotation>
    <xs:documentation>Accertamento requisiti sentenze straniere in materia diversa da quella
matrimoniale (art. 67 L. n. 218/95)</xs:documentation>
  </xs:annotation>
</xs:enumeration>
<xs:enumeration value="109999">
  <xs:annotation>
    <xs:documentation>Altri istituti e leggi speciali</xs:documentation>
  </xs:annotation>
</xs:enumeration>
<xs:enumeration value="110001">
  <xs:annotation>
    <xs:documentation>Interdizione (COLLEGIO)</xs:documentation>
  </xs:annotation>
</xs:enumeration>
<xs:enumeration value="110002">
  <xs:annotation>
    <xs:documentation>Inabilitazione (COLLEGIO)</xs:documentation>
  </xs:annotation>
</xs:enumeration>
<xs:enumeration value="110011">
  <xs:annotation>
    <xs:documentation>Diritti della personalità (anche della persona giuridica) (es.: identità
personale, nome, immagine, onore e reputazione, riservatezza)</xs:documentation>
  </xs:annotation>
</xs:enumeration>
<xs:enumeration value="110021">
  <xs:annotation>
    <xs:documentation>Diritti di elettorato attivo e passivo</xs:documentation>
  </xs:annotation>
</xs:enumeration>
<xs:enumeration value="110022">
  <xs:annotation>
    <xs:documentation>Diritti della cittadinanza</xs:documentation>
  </xs:annotation>
</xs:enumeration>
<xs:enumeration value="110031">
  <xs:annotation>
    <xs:documentation>Diritti relativi al trattamento dei dati personali (artt. 13 e 29 L. n.
675/1996)</xs:documentation>
  </xs:annotation>
</xs:enumeration>
<xs:enumeration value="110999">
  <xs:annotation>
    <xs:documentation>Altri istituti relativi allo stato della persona ed ai diritti della per-
sonalità</xs:documentation>
  </xs:annotation>
</xs:enumeration>
<xs:enumeration value="173001">
  <xs:annotation>
    <xs:documentation>Brevetto (invenzione e modello) - Marchio</xs:documentation>
  </xs:annotation>
</xs:enumeration>
<xs:enumeration value="111001">
  <xs:annotation>
    <xs:documentation>Separazione consensuale</xs:documentation>
  </xs:annotation>
</xs:enumeration>

```

```

<xs:enumeration value="111002">
  <xs:annotation>
    <xs:documentation>Separazione giudiziale</xs:documentation>
  </xs:annotation>
</xs:enumeration>
<xs:enumeration value="111011">
  <xs:annotation>
    <xs:documentation>Divorzio congiunto</xs:documentation>
  </xs:annotation>
</xs:enumeration>
<xs:enumeration value="111012">
  <xs:annotation>
    <xs:documentation>Divorzio contenzioso</xs:documentation>
  </xs:annotation>
</xs:enumeration>
<xs:enumeration value="111101">
  <xs:annotation>
    <xs:documentation>Filiazione legittima</xs:documentation>
  </xs:annotation>
</xs:enumeration>
<xs:enumeration value="111102">
  <xs:annotation>
    <xs:documentation>Filiazione naturale</xs:documentation>
  </xs:annotation>
</xs:enumeration>
<xs:enumeration value="111103">
  <xs:annotation>
    <xs:documentation>Dich. Giudiziale di paternita/maternita naturale di persona maggiorenne -
merito (art. 269 c.c.)</xs:documentation>
  </xs:annotation>
</xs:enumeration>
<xs:enumeration value="111201">
  <xs:annotation>
    <xs:documentation>Matrimonio (promessa di matrimonio ex artt. 79-81 c.c. - opposizione al
matrimonio ex artt. 102 - 104 c.c. - impugnazione del matrimonio ex artt. 117 e ss.
c.c.)</xs:documentation>
  </xs:annotation>
</xs:enumeration>
<xs:enumeration value="111211">
  <xs:annotation>
    <xs:documentation>Regime Patrimoniale: della famiglia ex artt. 159 e ss.
c.c.</xs:documentation>
  </xs:annotation>
</xs:enumeration>
<xs:enumeration value="111212">
  <xs:annotation>
    <xs:documentation>Regime Patrimoniale della famiglia di fatto</xs:documentation>
  </xs:annotation>
</xs:enumeration>
<xs:enumeration value="111301">
  <xs:annotation>
    <xs:documentation>Alimenti</xs:documentation>
  </xs:annotation>
</xs:enumeration>
<xs:enumeration value="111401">
  <xs:annotation>
    <xs:documentation>Mutamento di sesso</xs:documentation>
  </xs:annotation>
</xs:enumeration>
<xs:enumeration value="111501">
  <xs:annotation>
    <xs:documentation>Esecutorieta sentenza Sacra Rota nullita di matrimonio (L.
121/85)</xs:documentation>
  </xs:annotation>
</xs:enumeration>
<xs:enumeration value="111502">
  <xs:annotation>
    <xs:documentation>Accertamento dei requisiti sentenza straniera di divorzio (art. 67 L.
218/95)</xs:documentation>
  </xs:annotation>
</xs:enumeration>
<xs:enumeration value="111999">
  <xs:annotation>
    <xs:documentation>Altri istituti di diritto di famiglia (es.: mantenimento figli naturali e
legittimi, etc.)</xs:documentation>
  </xs:annotation>
</xs:enumeration>
<xs:enumeration value="112001">
  <xs:annotation>
    <xs:documentation>Interdizione di minori</xs:documentation>
  </xs:annotation>
</xs:enumeration>
<xs:enumeration value="112002">
  <xs:annotation>
    <xs:documentation>Inabilitazione di minori</xs:documentation>
  </xs:annotation>
</xs:enumeration>
<xs:enumeration value="112102">

```

```

    <xs:annotation>
      <xs:documentation>Riconoscimento di figlio naturale (art. 250 c.c.)</xs:documentation>
    </xs:annotation>
  </xs:enumeration>
  <xs:enumeration value="112103">
    <xs:annotation>
      <xs:documentation>Dich. Giudiziale di paternita/maternita naturale di minorenni - merito
      (art. 269 c.p.c.)</xs:documentation>
    </xs:annotation>
  </xs:enumeration>
  <xs:enumeration value="120001">
    <xs:annotation>
      <xs:documentation>Cause di impugnazione dei testamenti e di riduzione per lesione di legiti-
      tima</xs:documentation>
    </xs:annotation>
  </xs:enumeration>
  <xs:enumeration value="120011">
    <xs:annotation>
      <xs:documentation>Divisione di beni caduti in successione</xs:documentation>
    </xs:annotation>
  </xs:enumeration>
  <xs:enumeration value="130001">
    <xs:annotation>
      <xs:documentation>Proprieta</xs:documentation>
    </xs:annotation>
  </xs:enumeration>
  <xs:enumeration value="130011">
    <xs:annotation>
      <xs:documentation>Superficie</xs:documentation>
    </xs:annotation>
  </xs:enumeration>
  <xs:enumeration value="130021">
    <xs:annotation>
      <xs:documentation>Enfiteusi</xs:documentation>
    </xs:annotation>
  </xs:enumeration>
  <xs:enumeration value="130031">
    <xs:annotation>
      <xs:documentation>Usufrutto</xs:documentation>
    </xs:annotation>
  </xs:enumeration>
  <xs:enumeration value="130032">
    <xs:annotation>
      <xs:documentation>Abitazione - Uso</xs:documentation>
    </xs:annotation>
  </xs:enumeration>
  <xs:enumeration value="130041">
    <xs:annotation>
      <xs:documentation>Servitu</xs:documentation>
    </xs:annotation>
  </xs:enumeration>
  <xs:enumeration value="130051">
    <xs:annotation>
      <xs:documentation>Comunione e Condominio, impugnazione di delibera assembleare - spese con-
      dominiali</xs:documentation>
    </xs:annotation>
  </xs:enumeration>
  <xs:enumeration value="130052">
    <xs:annotation>
      <xs:documentation>tabelle millesimali</xs:documentation>
    </xs:annotation>
  </xs:enumeration>
  <xs:enumeration value="130099">
    <xs:annotation>
      <xs:documentation>altri rapporti condominiali</xs:documentation>
    </xs:annotation>
  </xs:enumeration>
  <xs:enumeration value="131002">
    <xs:annotation>
      <xs:documentation>Usucapione</xs:documentation>
    </xs:annotation>
  </xs:enumeration>
  <xs:enumeration value="131011">
    <xs:annotation>
      <xs:documentation>Divisione di beni non caduti in successione</xs:documentation>
    </xs:annotation>
  </xs:enumeration>
  <xs:enumeration value="132001">
    <xs:annotation>
      <xs:documentation>Pegno - Ipoteca - Trascrizione e pubblicita di beni immobili e mobi-
      li</xs:documentation>
    </xs:annotation>
  </xs:enumeration>
  <xs:enumeration value="139999">
    <xs:annotation>
      <xs:documentation>Altri istituti in materia di diritti reali possesso e trascrizio-
      ni</xs:documentation>
    </xs:annotation>
  </xs:enumeration>

```

```

</xs:enumeration>
<xs:enumeration value="140001">
  <xs:annotation>
    <xs:documentation>Cessione dei crediti</xs:documentation>
  </xs:annotation>
</xs:enumeration>
<xs:enumeration value="140002">
  <xs:annotation>
    <xs:documentation>Arbitraggio - Perizia contrattuale</xs:documentation>
  </xs:annotation>
</xs:enumeration>
<xs:enumeration value="140011">
  <xs:annotation>
    <xs:documentation>Vendita di cose immobili</xs:documentation>
  </xs:annotation>
</xs:enumeration>
<xs:enumeration value="140012">
  <xs:annotation>
    <xs:documentation>Vendita di cose mobili</xs:documentation>
  </xs:annotation>
</xs:enumeration>
<xs:enumeration value="140021">
  <xs:annotation>
    <xs:documentation>Appalto di opere pubbliche</xs:documentation>
  </xs:annotation>
</xs:enumeration>
<xs:enumeration value="140022">
  <xs:annotation>
    <xs:documentation>Appalto: altre ipotesi ex art. 1655 e ss. c.c. (ivi compresa l'azione ex
art. 1669 c.c.)</xs:documentation>
  </xs:annotation>
</xs:enumeration>
<xs:enumeration value="140031">
  <xs:annotation>
    <xs:documentation>Somministrazione</xs:documentation>
  </xs:annotation>
</xs:enumeration>
<xs:enumeration value="140032">
  <xs:annotation>
    <xs:documentation>Locazione di beni mobili</xs:documentation>
  </xs:annotation>
</xs:enumeration>
<xs:enumeration value="140033">
  <xs:annotation>
    <xs:documentation>Spedizione - Trasporto (nazionale, internazionale, terrestre, aereo, ma-
rittimo, misto)</xs:documentation>
  </xs:annotation>
</xs:enumeration>
<xs:enumeration value="140034">
  <xs:annotation>
    <xs:documentation>Mandato</xs:documentation>
  </xs:annotation>
</xs:enumeration>
<xs:enumeration value="140035">
  <xs:annotation>
    <xs:documentation>Agenzia</xs:documentation>
  </xs:annotation>
</xs:enumeration>
<xs:enumeration value="140036">
  <xs:annotation>
    <xs:documentation>Mediazione</xs:documentation>
  </xs:annotation>
</xs:enumeration>
<xs:enumeration value="140037">
  <xs:annotation>
    <xs:documentation>Deposito</xs:documentation>
  </xs:annotation>
</xs:enumeration>
<xs:enumeration value="140038">
  <xs:annotation>
    <xs:documentation>Mutuo</xs:documentation>
  </xs:annotation>
</xs:enumeration>
<xs:enumeration value="140039">
  <xs:annotation>
    <xs:documentation>Transazione</xs:documentation>
  </xs:annotation>
</xs:enumeration>
<xs:enumeration value="140041">
  <xs:annotation>
    <xs:documentation>Bancari (deposito bancario, cassetta di sicurezza, apertura di credito
bancario, anticipazione bancaria, conto corrente bancario, sconto bancario)</xs:documentation>
  </xs:annotation>
</xs:enumeration>
<xs:enumeration value="140051">
  <xs:annotation>
    <xs:documentation>Assicurazione contro i danni</xs:documentation>
  </xs:annotation>

```

```

</xs:enumeration>
<xs:enumeration value="140052">
  <xs:annotation>
    <xs:documentation>Assicurazione sulla vita</xs:documentation>
  </xs:annotation>
</xs:enumeration>
<xs:enumeration value="140061">
  <xs:annotation>
    <xs:documentation>Fideiussione - Polizza fideiussoria</xs:documentation>
  </xs:annotation>
</xs:enumeration>
<xs:enumeration value="140101">
  <xs:annotation>
    <xs:documentation>Promessa di pagamento - Ricognizione di debito</xs:documentation>
  </xs:annotation>
</xs:enumeration>
<xs:enumeration value="140102">
  <xs:annotation>
    <xs:documentation>Titoli di credito</xs:documentation>
  </xs:annotation>
</xs:enumeration>
<xs:enumeration value="140111">
  <xs:annotation>
    <xs:documentation>Indebito soggettivo - Indebito oggettivo</xs:documentation>
  </xs:annotation>
</xs:enumeration>
<xs:enumeration value="140112">
  <xs:annotation>
    <xs:documentation>Arricchimento senza causa</xs:documentation>
  </xs:annotation>
</xs:enumeration>
<xs:enumeration value="140999">
  <xs:annotation>
    <xs:documentation>Altri contratti tipici ed obbligazioni non rientranti nelle altre mate-
rie</xs:documentation>
  </xs:annotation>
</xs:enumeration>
<xs:enumeration value="141001">
  <xs:annotation>
    <xs:documentation>Donazione</xs:documentation>
  </xs:annotation>
</xs:enumeration>
<xs:enumeration value="142001">
  <xs:annotation>
    <xs:documentation>Prestazione d'opera intellettuale</xs:documentation>
  </xs:annotation>
</xs:enumeration>
<xs:enumeration value="142002">
  <xs:annotation>
    <xs:documentation>Responsabilita professionale</xs:documentation>
  </xs:annotation>
</xs:enumeration>
<xs:enumeration value="142999">
  <xs:annotation>
    <xs:documentation>Altri contratti d'opera</xs:documentation>
  </xs:annotation>
</xs:enumeration>
<xs:enumeration value="143101">
  <xs:annotation>
    <xs:documentation>Cessione di azienda</xs:documentation>
  </xs:annotation>
</xs:enumeration>
<xs:enumeration value="143102">
  <xs:annotation>
    <xs:documentation>Concessione di vendita</xs:documentation>
  </xs:annotation>
</xs:enumeration>
<xs:enumeration value="143103">
  <xs:annotation>
    <xs:documentation>Distribuzione</xs:documentation>
  </xs:annotation>
</xs:enumeration>
<xs:enumeration value="143104">
  <xs:annotation>
    <xs:documentation>Licenza d'uso</xs:documentation>
  </xs:annotation>
</xs:enumeration>
<xs:enumeration value="143105">
  <xs:annotation>
    <xs:documentation>Noleggio</xs:documentation>
  </xs:annotation>
</xs:enumeration>
<xs:enumeration value="143106">
  <xs:annotation>
    <xs:documentation>Subfornitura</xs:documentation>
  </xs:annotation>
</xs:enumeration>
<xs:enumeration value="143111">

```



```

    <xs:annotation>
      <xs:documentation>Factoring</xs:documentation>
    </xs:annotation>
  </xs:enumeration>
  <xs:enumeration value="143112">
    <xs:annotation>
      <xs:documentation>Franchising</xs:documentation>
    </xs:annotation>
  </xs:enumeration>
  <xs:enumeration value="143121">
    <xs:annotation>
      <xs:documentation>Leasing</xs:documentation>
    </xs:annotation>
  </xs:enumeration>
  <xs:enumeration value="143131">
    <xs:annotation>
      <xs:documentation>Intermediazione finanziaria (S.I.M.) - Contratti di Bor-
sa</xs:documentation>
    </xs:annotation>
  </xs:enumeration>
  <xs:enumeration value="143999">
    <xs:annotation>
      <xs:documentation>Altri contratti atipici</xs:documentation>
    </xs:annotation>
  </xs:enumeration>
  <xs:enumeration value="144001">
    <xs:annotation>
      <xs:documentation>Cessazione del contratto di locazione alla scadenza, uso abitati-
vo</xs:documentation>
    </xs:annotation>
  </xs:enumeration>
  <xs:enumeration value="144002">
    <xs:annotation>
      <xs:documentation>Cessazione del contratto di locazione alla scadenza, uso diver-
so</xs:documentation>
    </xs:annotation>
  </xs:enumeration>
  <xs:enumeration value="144011">
    <xs:annotation>
      <xs:documentation>Recesso dal contratto del Conduttore uso abitativo</xs:documentation>
    </xs:annotation>
  </xs:enumeration>
  <xs:enumeration value="222072">
    <xs:annotation>
      <xs:documentation>Risarcimento danni:altre ipotesi</xs:documentation>
    </xs:annotation>
  </xs:enumeration>
  <xs:enumeration value="222100">
    <xs:annotation>
      <xs:documentation>Licenziamento individuale per giust. motivo soggettivo</xs:documentation>
    </xs:annotation>
  </xs:enumeration>
  <xs:enumeration value="222101">
    <xs:annotation>
      <xs:documentation>Licenziamento individuale per giust. motivo oggettivo</xs:documentation>
    </xs:annotation>
  </xs:enumeration>
  <xs:enumeration value="222102">
    <xs:annotation>
      <xs:documentation>Licenziamento individuale per giusta causa</xs:documentation>
    </xs:annotation>
  </xs:enumeration>
  <xs:enumeration value="222103">
    <xs:annotation>
      <xs:documentation>Licenziamento individuale del dirigente</xs:documentation>
    </xs:annotation>
  </xs:enumeration>
  <xs:enumeration value="222110">
    <xs:annotation>
      <xs:documentation>Licenziamento collettivo e mobilita</xs:documentation>
    </xs:annotation>
  </xs:enumeration>
  <xs:enumeration value="222120">
    <xs:annotation>
      <xs:documentation>Dimissioni</xs:documentation>
    </xs:annotation>
  </xs:enumeration>
  <xs:enumeration value="222999">
    <xs:annotation>
      <xs:documentation>Altre ipotesi</xs:documentation>
    </xs:annotation>
  </xs:enumeration>
  <xs:enumeration value="223001">
    <xs:annotation>
      <xs:documentation>Rapporto di agenzia e altri rapporti di collaborazione ex art. 409, n. 3
c.p.c.</xs:documentation>
    </xs:annotation>
  </xs:enumeration>

```

```

<xs:enumeration value="223999">
  <xs:annotation>
    <xs:documentation>Altre controversie in materia di lavoro parasubordina-
to</xs:documentation>
  </xs:annotation>
</xs:enumeration>
<xs:enumeration value="230001">
  <xs:annotation>
    <xs:documentation>Prestazione: malattia</xs:documentation>
  </xs:annotation>
</xs:enumeration>
<xs:enumeration value="230002">
  <xs:annotation>
    <xs:documentation>Prestazione: pensione - assegno di invalidita INPS - Inpdai - Enpals,
etc.</xs:documentation>
  </xs:annotation>
</xs:enumeration>
<xs:enumeration value="230003">
  <xs:annotation>
    <xs:documentation>Prestazione: indennita - rendita vitalizia INAIL o equivalente - altre
ipotesi</xs:documentation>
  </xs:annotation>
</xs:enumeration>
<xs:enumeration value="230010">
  <xs:annotation>
    <xs:documentation>Obbligo contributivo del datore di lavoro</xs:documentation>
  </xs:annotation>
</xs:enumeration>
<xs:enumeration value="230020">
  <xs:annotation>
    <xs:documentation>Ripetizione di indebito</xs:documentation>
  </xs:annotation>
</xs:enumeration>
<xs:enumeration value="230999">
  <xs:annotation>
    <xs:documentation>Altre controversie in materia di previdenza obbligato-
ria</xs:documentation>
  </xs:annotation>
</xs:enumeration>
<xs:enumeration value="231001">
  <xs:annotation>
    <xs:documentation>Assegno - pensione</xs:documentation>
  </xs:annotation>
</xs:enumeration>
<xs:enumeration value="231002">
  <xs:annotation>
    <xs:documentation>Indennita di accompagnamento</xs:documentation>
  </xs:annotation>
</xs:enumeration>
<xs:enumeration value="231999">
  <xs:annotation>
    <xs:documentation>Altre controversie in materia di assistenza obbligato-
ria</xs:documentation>
  </xs:annotation>
</xs:enumeration>
<xs:enumeration value="232100">
  <xs:annotation>
    <xs:documentation>Opposizione all'ordinanza-ingiunzione ex artt. 22 e ss. L. n. 689/1981,
in materia di lavoro e di previdenza o assistenza obbligatorie</xs:documentation>
  </xs:annotation>
</xs:enumeration>
<xs:enumeration value="310001">
  <xs:annotation>
    <xs:documentation>Procedimento cautelare ante causam</xs:documentation>
  </xs:annotation>
</xs:enumeration>
<xs:enumeration value="320001">
  <xs:annotation>
    <xs:documentation>Azione di condanna al rilascio del fondo per scadenza del contrat-
to</xs:documentation>
  </xs:annotation>
</xs:enumeration>
<xs:enumeration value="320002">
  <xs:annotation>
    <xs:documentation>Azione di condanna al rilascio del fondo per altri moti-
vi</xs:documentation>
  </xs:annotation>
</xs:enumeration>
<xs:enumeration value="320003">
  <xs:annotation>
    <xs:documentation>Azione di condanna al pagamento di somme dovute per legge o per contrat-
to</xs:documentation>
  </xs:annotation>
</xs:enumeration>
<xs:enumeration value="320999">
  <xs:annotation>
    <xs:documentation>Altri istituti di diritto agrario</xs:documentation>
  </xs:annotation>
</xs:enumeration>

```

```

</xs:enumeration>
<xs:enumeration value="412301">
  <xs:annotation>
    <xs:documentation>Procedimenti per la dichiarazione di adottabilita (artt. 8, 9, 11 e 12 L.
n. 184/1983)</xs:documentation>
  </xs:annotation>
</xs:enumeration>
<xs:enumeration value="412302">
  <xs:annotation>
    <xs:documentation>Dichiarazione di disponibilita all'adozione (art. 22 L. n.
184/1983)</xs:documentation>
  </xs:annotation>
</xs:enumeration>
<xs:enumeration value="412303">
  <xs:annotation>
    <xs:documentation>Impugnazione decreto affidamento preadottivo (art. 24 L. n.
184/1983)</xs:documentation>
  </xs:annotation>
</xs:enumeration>
<xs:enumeration value="412304">
  <xs:annotation>
    <xs:documentation>Opposizioni a dichiarazioni di adottabilita (art.17 L. n.
184/1983)</xs:documentation>
  </xs:annotation>
</xs:enumeration>
<xs:enumeration value="412305">
  <xs:annotation>
    <xs:documentation>Adozione in casi particolari (art. 44 lett. a L. n. 184/1983 - vincolo di
parentela)</xs:documentation>
  </xs:annotation>
</xs:enumeration>
<xs:enumeration value="412306">
  <xs:annotation>
    <xs:documentation>Adozione in casi particolari (art. 44 lett. b L. n. 184/1983 - figlio
adottivo dell'altro coniuge)</xs:documentation>
  </xs:annotation>
</xs:enumeration>
<xs:enumeration value="412307">
  <xs:annotation>
    <xs:documentation>Adozione in casi particolari (art. 44 lett. c L. n. 184/1983 - impossibi-
lita affidamento preadottivo)</xs:documentation>
  </xs:annotation>
</xs:enumeration>
<xs:enumeration value="412308">
  <xs:annotation>
    <xs:documentation>Idoneita all'adozione di minori stranieri (art.30 L. n.
184/1983)</xs:documentation>
  </xs:annotation>
</xs:enumeration>
<xs:enumeration value="412309">
  <xs:annotation>
    <xs:documentation>Dichiarazioni di efficacia di provvedimenti stranieri in materia di ado-
zione (art.32 L. n. 184/1983)</xs:documentation>
  </xs:annotation>
</xs:enumeration>
<xs:enumeration value="412400">
  <xs:annotation>
    <xs:documentation>Affidamento minori</xs:documentation>
  </xs:annotation>
</xs:enumeration>
<xs:enumeration value="412401">
  <xs:annotation>
    <xs:documentation>Regolamentazione della potesta fra genitori (art. 317
bis)</xs:documentation>
  </xs:annotation>
</xs:enumeration>
<xs:enumeration value="412420">
  <xs:annotation>
    <xs:documentation>Regolamentazione visite</xs:documentation>
  </xs:annotation>
</xs:enumeration>
<xs:enumeration value="412501">
  <xs:annotation>
    <xs:documentation>Ammissione al matrimonio del minore (art.84)</xs:documentation>
  </xs:annotation>
</xs:enumeration>
<xs:enumeration value="412502">
  <xs:annotation>
    <xs:documentation>Assunzione del cognome del genitore da parte del figlio naturale minoren-
ne (art.262)</xs:documentation>
  </xs:annotation>
</xs:enumeration>
<xs:enumeration value="412503">
  <xs:annotation>
    <xs:documentation>Procedimenti per l'ammissibilita dell'azione di dichiarazione giudiziale
di paternita` o maternita` riguardante minori (art.274) (contenzioso)</xs:documentation>
  </xs:annotation>
</xs:enumeration>

```

```

<xs:enumeration value="412504">
  <xs:annotation>
    <xs:documentation>Autorizzazione all'impugnazione di riconoscimento di paternita o maternita riguardante minori (artt.74 e 264) (contenzioso)</xs:documentation>
  </xs:annotation>
</xs:enumeration>
<xs:enumeration value="412505">
  <xs:annotation>
    <xs:documentation>Misure amministrative applicate ai minori (R.D. L.20/7/34 n. 1404, art 25)</xs:documentation>
  </xs:annotation>
</xs:enumeration>
<xs:enumeration value="412506">
  <xs:annotation>
    <xs:documentation>Costituzione di usufrutto</xs:documentation>
  </xs:annotation>
</xs:enumeration>
<xs:enumeration value="412999">
  <xs:annotation>
    <xs:documentation>Altri procedimenti</xs:documentation>
  </xs:annotation>
</xs:enumeration>
<xs:enumeration value="451301">
  <xs:annotation>
    <xs:documentation>Decreto di omologa degli atti di societa di capitali</xs:documentation>
  </xs:annotation>
</xs:enumeration>
<xs:enumeration value="451310">
  <xs:annotation>
    <xs:documentation>Nomina di liquidatore (artt. 2275, 2450 c.c.)</xs:documentation>
  </xs:annotation>
</xs:enumeration>
<xs:enumeration value="451311">
  <xs:annotation>
    <xs:documentation>Convocazione di assemblea ex art. 2367 c.c.</xs:documentation>
  </xs:annotation>
</xs:enumeration>
<xs:enumeration value="451312">
  <xs:annotation>
    <xs:documentation>Nomina di esperto (artt. 2343, 2440, 2498, 2501 quinquies,2504 novies c.c., etc.)</xs:documentation>
  </xs:annotation>
</xs:enumeration>
<xs:enumeration value="451313">
  <xs:annotation>
    <xs:documentation>Denuncia ex art. 2409 c.c. (COLLEGIO)</xs:documentation>
  </xs:annotation>
</xs:enumeration>
<xs:enumeration value="451314">
  <xs:annotation>
    <xs:documentation>Nomina del rappresentante comune degli obbligazionisti e dei possessori delle azioni di risparmio (art. 2417 c.c.)</xs:documentation>
  </xs:annotation>
</xs:enumeration>
<xs:enumeration value="451320">
  <xs:annotation>
    <xs:documentation>Riduzione del capitale per perdite (art. 2446 c.c.) (COLLEGIO)</xs:documentation>
  </xs:annotation>
</xs:enumeration>
<xs:enumeration value="451330">
  <xs:annotation>
    <xs:documentation>Ricorso al Giudice del Registro</xs:documentation>
  </xs:annotation>
</xs:enumeration>
<xs:enumeration value="400203">
  <xs:annotation>
    <xs:documentation>Ricongiungimento familiare (art. 30)</xs:documentation>
  </xs:annotation>
</xs:enumeration>
<xs:enumeration value="400204">
  <xs:annotation>
    <xs:documentation>Atti discriminatori (art. 43, 44 )</xs:documentation>
  </xs:annotation>
</xs:enumeration>
<xs:enumeration value="173011">
  <xs:annotation>
    <xs:documentation>Concorrenza sleale</xs:documentation>
  </xs:annotation>
</xs:enumeration>
<xs:enumeration value="144012">
  <xs:annotation>
    <xs:documentation>Recesso dal contratto del Conduttore uso diverso</xs:documentation>
  </xs:annotation>
</xs:enumeration>
<xs:enumeration value="144021">
  <xs:annotation>

```

```

    <xs:documentation>Risoluzione del contratto di locazione per inadempimento uso abitati-
vo</xs:documentation>
  </xs:annotation>
</xs:enumeration>
<xs:enumeration value="144022">
  <xs:annotation>
    <xs:documentation>Risoluzione del contratto di locazione per inadempimento uso diver-
so</xs:documentation>
  </xs:annotation>
</xs:enumeration>
<xs:enumeration value="144031">
  <xs:annotation>
    <xs:documentation>Cause relative alla validita o efficacia del contratto o di singole clau-
sole (azione di simulazione, nullita, annullamento, etc.)</xs:documentation>
  </xs:annotation>
</xs:enumeration>
<xs:enumeration value="144032">
  <xs:annotation>
    <xs:documentation>Pagamento del corrispettivo - Indennita di avviamento - Ripetizione di
indebito - Risarcimento del danno</xs:documentation>
  </xs:annotation>
</xs:enumeration>
<xs:enumeration value="144033">
  <xs:annotation>
    <xs:documentation>Diritto di prelazione - diritto di riscatto del conduttore (ex L. n.
392/1978, ex L. n.431/1998 e altre leggi speciali)</xs:documentation>
  </xs:annotation>
</xs:enumeration>
<xs:enumeration value="144101">
  <xs:annotation>
    <xs:documentation>Affitto di azienda</xs:documentation>
  </xs:annotation>
</xs:enumeration>
<xs:enumeration value="144201">
  <xs:annotation>
    <xs:documentation>Opposizione al decreto di graduazione dello sfratto ex art. 6, L. n.
431/1998</xs:documentation>
  </xs:annotation>
</xs:enumeration>
<xs:enumeration value="144301">
  <xs:annotation>
    <xs:documentation>Comodato di immobile urbano</xs:documentation>
  </xs:annotation>
</xs:enumeration>
<xs:enumeration value="144401">
  <xs:annotation>
    <xs:documentation>Occupazione senza titolo di immobile</xs:documentation>
  </xs:annotation>
</xs:enumeration>
<xs:enumeration value="144999">
  <xs:annotation>
    <xs:documentation>Altri istituti del diritto delle locazioni</xs:documentation>
  </xs:annotation>
</xs:enumeration>
<xs:enumeration value="145001">
  <xs:annotation>
    <xs:documentation>solo danni a cose</xs:documentation>
  </xs:annotation>
</xs:enumeration>
<xs:enumeration value="145002">
  <xs:annotation>
    <xs:documentation>lesione personale</xs:documentation>
  </xs:annotation>
</xs:enumeration>
<xs:enumeration value="145003">
  <xs:annotation>
    <xs:documentation>Morte</xs:documentation>
  </xs:annotation>
</xs:enumeration>
<xs:enumeration value="145011">
  <xs:annotation>
    <xs:documentation>Responsabilita dei genitori, dei tutori e dei maestri (art. 2048
c.c.)</xs:documentation>
  </xs:annotation>
</xs:enumeration>
<xs:enumeration value="145012">
  <xs:annotation>
    <xs:documentation>Responsabilita per l'esercizio di attivita pericolose (art. 2050
c.c.)</xs:documentation>
  </xs:annotation>
</xs:enumeration>
<xs:enumeration value="145013">
  <xs:annotation>
    <xs:documentation>Responsabilita ex artt. 2049 - 2051 - 2052 c.c.</xs:documentation>
  </xs:annotation>
</xs:enumeration>
<xs:enumeration value="145014">
  <xs:annotation>

```

```

    <xs:documentation>Rovina di edificio (art. 2053c.c.)</xs:documentation>
  </xs:annotation>
</xs:enumeration>
<xs:enumeration value="145111">
  <xs:annotation>
    <xs:documentation>Responsabilita civile dei magistrati (cause di cui alla legge n.
117/1988)</xs:documentation>
  </xs:annotation>
</xs:enumeration>
<xs:enumeration value="145021">
  <xs:annotation>
    <xs:documentation>Responsabilita del produttore</xs:documentation>
  </xs:annotation>
</xs:enumeration>
<xs:enumeration value="145999">
  <xs:annotation>
    <xs:documentation>Altre ipotesi di responsabilita Extracontrattuale non ricomprese nelle
altre materie (art. 2043 c.c. e norme speciali)</xs:documentation>
  </xs:annotation>
</xs:enumeration>
<xs:enumeration value="150001">
  <xs:annotation>
    <xs:documentation>Associazione - Comitato</xs:documentation>
  </xs:annotation>
</xs:enumeration>
<xs:enumeration value="150002">
  <xs:annotation>
    <xs:documentation>Associazione in partecipazione</xs:documentation>
  </xs:annotation>
</xs:enumeration>
<xs:enumeration value="150003">
  <xs:annotation>
    <xs:documentation>Consorzio</xs:documentation>
  </xs:annotation>
</xs:enumeration>
<xs:enumeration value="150004">
  <xs:annotation>
    <xs:documentation>Fondazione</xs:documentation>
  </xs:annotation>
</xs:enumeration>
<xs:enumeration value="150999">
  <xs:annotation>
    <xs:documentation>Altri istituti relativi alle persone giuridiche</xs:documentation>
  </xs:annotation>
</xs:enumeration>
<xs:enumeration value="151110">
  <xs:annotation>
    <xs:documentation>Cause di responsabilita contro gli organi amministrativi e di controllo,
i direttori generali e i liquidatori delle societa, delle mutue assicuratrici e societa cooperative,
e dei consorzi (COLLEGIO) e contro le societa di revisione</xs:documentation>
  </xs:annotation>
</xs:enumeration>
<xs:enumeration value="151111">
  <xs:annotation>
    <xs:documentation>Cause di responsabilita proposte dalla L.CA. in societa fiduciarie e di
revisione ex art. 2, L. n. 430/1986 (COLLEGIO E RITO DEL LAVORO)</xs:documentation>
  </xs:annotation>
</xs:enumeration>
<xs:enumeration value="151112">
  <xs:annotation>
    <xs:documentation>Impugnazione delle deliberazioni dell'assemblea e del consiglio di ammi-
nistrazione delle societa, delle mutue assicuratrici e societa cooperative, e dei consorzi
(COLLEGIO)</xs:documentation>
  </xs:annotation>
</xs:enumeration>
<xs:enumeration value="151120">
  <xs:annotation>
    <xs:documentation>Rapporti sociali e cessione di partecipazione nelle societa di fatto, di
persone, di capitali, di cooperative e mutue assicuratrici</xs:documentation>
  </xs:annotation>
</xs:enumeration>
<xs:enumeration value="151130">
  <xs:annotation>
    <xs:documentation>Opposizione dei creditori alla fusione delle societa (art. 2503
c.c.)</xs:documentation>
  </xs:annotation>
</xs:enumeration>
<xs:enumeration value="151999">
  <xs:annotation>
    <xs:documentation>Altri istituti di diritto societario</xs:documentation>
  </xs:annotation>
</xs:enumeration>
<xs:enumeration value="170001">
  <xs:annotation>
    <xs:documentation>Brevetto (invenzione e modello) - Marchio: Nullita - Decaden-
za</xs:documentation>
  </xs:annotation>
</xs:enumeration>

```

```

<xs:enumeration value="170009">
  <xs:annotation>
    <xs:documentation>Brevetto (invenzione e modello)-Marchio: Altre ipotesi</xs:documentation>
  </xs:annotation>
</xs:enumeration>
<xs:enumeration value="170011">
  <xs:annotation>
    <xs:documentation>Concorrenza sleale</xs:documentation>
  </xs:annotation>
</xs:enumeration>
<xs:enumeration value="170021">
  <xs:annotation>
    <xs:documentation>Diritto di autore</xs:documentation>
  </xs:annotation>
</xs:enumeration>
<xs:enumeration value="170031">
  <xs:annotation>
    <xs:documentation>Ditta - Insegna - Denominazione sociale - Ragione sociale</xs:documentation>
  </xs:annotation>
</xs:enumeration>
<xs:enumeration value="170999">
  <xs:annotation>
    <xs:documentation>Altri istituti di diritto industriale</xs:documentation>
  </xs:annotation>
</xs:enumeration>
<xs:enumeration value="171001">
  <xs:annotation>
    <xs:documentation>Opposizione alla sentenza dichiarativa di fallimento (art.
18)</xs:documentation>
  </xs:annotation>
</xs:enumeration>
<xs:enumeration value="171002">
  <xs:annotation>
    <xs:documentation>Opposizione all'accertamento dello stato di insolvenza</xs:documentation>
  </xs:annotation>
</xs:enumeration>
<xs:enumeration value="171101">
  <xs:annotation>
    <xs:documentation>azione di inefficacia ex art. 44</xs:documentation>
  </xs:annotation>
</xs:enumeration>
<xs:enumeration value="171102">
  <xs:annotation>
    <xs:documentation>azione di inefficacia ex art. 64</xs:documentation>
  </xs:annotation>
</xs:enumeration>
<xs:enumeration value="171103">
  <xs:annotation>
    <xs:documentation>azione ex artt. 72 e ss.</xs:documentation>
  </xs:annotation>
</xs:enumeration>
<xs:enumeration value="171104">
  <xs:annotation>
    <xs:documentation>azione di inefficacia ex art. 167</xs:documentation>
  </xs:annotation>
</xs:enumeration>
<xs:enumeration value="171105">
  <xs:annotation>
    <xs:documentation>Azione revocatoria fallimentare (artt. 67 e ss.)</xs:documentation>
  </xs:annotation>
</xs:enumeration>
<xs:enumeration value="171201">
  <xs:annotation>
    <xs:documentation>Opposizione allo stato passivo (art. 98)</xs:documentation>
  </xs:annotation>
</xs:enumeration>
<xs:enumeration value="171202">
  <xs:annotation>
    <xs:documentation>Impugnazione dei crediti ammessi (art. 100)</xs:documentation>
  </xs:annotation>
</xs:enumeration>
<xs:enumeration value="171203">
  <xs:annotation>
    <xs:documentation>Insinuazione tardiva di credito (art. 101 R.D.)</xs:documentation>
  </xs:annotation>
</xs:enumeration>
<xs:enumeration value="171204">
  <xs:annotation>
    <xs:documentation>Istanza di revocazione contro crediti ammessi (art.
102)</xs:documentation>
  </xs:annotation>
</xs:enumeration>
<xs:enumeration value="171205">
  <xs:annotation>
    <xs:documentation>Domande di rivendicazione,, restituzione e separazione di cose mobili
(art. 103)</xs:documentation>
  </xs:annotation>
</xs:enumeration>

```

```

</xs:enumeration>
<xs:enumeration value="171301">
  <xs:annotation>
    <xs:documentation>Contestazione avverso il rendiconto del curatore (art.
116)</xs:documentation>
  </xs:annotation>
</xs:enumeration>
<xs:enumeration value="171311">
  <xs:annotation>
    <xs:documentation>Cause di omologazione di concordato fallimentare (artt. 124 e
ss.)</xs:documentation>
  </xs:annotation>
</xs:enumeration>
<xs:enumeration value="171321">
  <xs:annotation>
    <xs:documentation>Cause di omologazione di concordato preventivo (art. 160 e
ss.)</xs:documentation>
  </xs:annotation>
</xs:enumeration>
<xs:enumeration value="171999">
  <xs:annotation>
    <xs:documentation>Altri istituti di diritto fallimentare</xs:documentation>
  </xs:annotation>
</xs:enumeration>
<xs:enumeration value="222071">
  <xs:annotation>
    <xs:documentation>Risarcimento danni da dequalificazione</xs:documentation>
  </xs:annotation>
</xs:enumeration>
<xs:enumeration value="180001">
  <xs:annotation>
    <xs:documentation>Opposizione all'ordinanza-ingiunzione ex artt. 22 e ss., L. n. 689/1981
relative a sanzioni per emissione di assegni a vuoto</xs:documentation>
  </xs:annotation>
</xs:enumeration>
<xs:enumeration value="180011">
  <xs:annotation>
    <xs:documentation>Risarcimento danni da occupazione illegittima ed accessione inverti-
ta</xs:documentation>
  </xs:annotation>
</xs:enumeration>
<xs:enumeration value="180021">
  <xs:annotation>
    <xs:documentation>Contenzioso di diritto tributario e doganale</xs:documentation>
  </xs:annotation>
</xs:enumeration>
<xs:enumeration value="180031">
  <xs:annotation>
    <xs:documentation>Contenzioso di diritto valutario</xs:documentation>
  </xs:annotation>
</xs:enumeration>
<xs:enumeration value="180041">
  <xs:annotation>
    <xs:documentation>Contenzioso relativo a beni demaniali</xs:documentation>
  </xs:annotation>
</xs:enumeration>
<xs:enumeration value="180051">
  <xs:annotation>
    <xs:documentation>Risarcimento danni da provvedimento illegittimo della P-
A.</xs:documentation>
  </xs:annotation>
</xs:enumeration>
<xs:enumeration value="180999">
  <xs:annotation>
    <xs:documentation>Altre controversie di diritto amministrativo</xs:documentation>
  </xs:annotation>
</xs:enumeration>
<xs:enumeration value="210001">
  <xs:annotation>
    <xs:documentation>Ingiunzione in materia di lavoro</xs:documentation>
  </xs:annotation>
</xs:enumeration>
<xs:enumeration value="210002">
  <xs:annotation>
    <xs:documentation>Ingiunzione in materia di previdenza obbligatoria</xs:documentation>
  </xs:annotation>
</xs:enumeration>
<xs:enumeration value="210003">
  <xs:annotation>
    <xs:documentation>Ingiunzione in materia di assistenza obbligatoria</xs:documentation>
  </xs:annotation>
</xs:enumeration>
<xs:enumeration value="210010">
  <xs:annotation>
    <xs:documentation>Art. 28 fase sommaria</xs:documentation>
  </xs:annotation>
</xs:enumeration>
<xs:enumeration value="210011">

```



```

    <xs:annotation>
      <xs:documentation>Art. 28 fase di opposizione</xs:documentation>
    </xs:annotation>
  </xs:enumeration>
  <xs:enumeration value="210012">
    <xs:annotation>
      <xs:documentation>ex art. 18, 7' comma, Statuto lavoratori</xs:documentation>
    </xs:annotation>
  </xs:enumeration>
  <xs:enumeration value="210013">
    <xs:annotation>
      <xs:documentation>ex art. 15, L. n. 903/1977 (parita uomo-donna)</xs:documentation>
    </xs:annotation>
  </xs:enumeration>
  <xs:enumeration value="210999">
    <xs:annotation>
      <xs:documentation>altre ipotesi</xs:documentation>
    </xs:annotation>
  </xs:enumeration>
  <xs:enumeration value="211001">
    <xs:annotation>
      <xs:documentation>sequestro conservativo</xs:documentation>
    </xs:annotation>
  </xs:enumeration>
  <xs:enumeration value="211002">
    <xs:annotation>
      <xs:documentation>Sequestro giudiziario ex art. 670 c.p.c.</xs:documentation>
    </xs:annotation>
  </xs:enumeration>
  <xs:enumeration value="211010">
    <xs:annotation>
      <xs:documentation>art. 700 per licenziamento</xs:documentation>
    </xs:annotation>
  </xs:enumeration>
  <xs:enumeration value="211011">
    <xs:annotation>
      <xs:documentation>art. 700 per dequalificazione</xs:documentation>
    </xs:annotation>
  </xs:enumeration>
  <xs:enumeration value="211012">
    <xs:annotation>
      <xs:documentation>art. 700 per altre ragioni</xs:documentation>
    </xs:annotation>
  </xs:enumeration>
  <xs:enumeration value="211999">
    <xs:annotation>
      <xs:documentation>altre ipotesi</xs:documentation>
    </xs:annotation>
  </xs:enumeration>
  <xs:enumeration value="220001">
    <xs:annotation>
      <xs:documentation>qualificazione</xs:documentation>
    </xs:annotation>
  </xs:enumeration>
  <xs:enumeration value="220002">
    <xs:annotation>
      <xs:documentation>appalto di manodopera</xs:documentation>
    </xs:annotation>
  </xs:enumeration>
  <xs:enumeration value="220003">
    <xs:annotation>
      <xs:documentation>lavoro interinale</xs:documentation>
    </xs:annotation>
  </xs:enumeration>
  <xs:enumeration value="220004">
    <xs:annotation>
      <xs:documentation>avviamento obbligatorio</xs:documentation>
    </xs:annotation>
  </xs:enumeration>
  <xs:enumeration value="220010">
    <xs:annotation>
      <xs:documentation>contratto a termine e di formazione e lavoro</xs:documentation>
    </xs:annotation>
  </xs:enumeration>
  <xs:enumeration value="220011">
    <xs:annotation>
      <xs:documentation>apprendistato</xs:documentation>
    </xs:annotation>
  </xs:enumeration>
  <xs:enumeration value="220012">
    <xs:annotation>
      <xs:documentation>patto di prova</xs:documentation>
    </xs:annotation>
  </xs:enumeration>
  <xs:enumeration value="220020">
    <xs:annotation>
      <xs:documentation>categoria e qualifica</xs:documentation>
    </xs:annotation>
  </xs:enumeration>

```

```

</xs:enumeration>
<xs:enumeration value="220021">
  <xs:annotation>
    <xs:documentation>mansione e jus variandi</xs:documentation>
  </xs:annotation>
</xs:enumeration>
<xs:enumeration value="220030">
  <xs:annotation>
    <xs:documentation>trasferimento del lavoratore</xs:documentation>
  </xs:annotation>
</xs:enumeration>
<xs:enumeration value="220031">
  <xs:annotation>
    <xs:documentation>trasferimento di azienda</xs:documentation>
  </xs:annotation>
</xs:enumeration>
<xs:enumeration value="220040">
  <xs:annotation>
    <xs:documentation>sanzione disciplinare conservativa</xs:documentation>
  </xs:annotation>
</xs:enumeration>
<xs:enumeration value="220050">
  <xs:annotation>
    <xs:documentation>retribuzione</xs:documentation>
  </xs:annotation>
</xs:enumeration>
<xs:enumeration value="220060">
  <xs:annotation>
    <xs:documentation>sospensione con intervento della Cassa integrazione guada-
gni</xs:documentation>
  </xs:annotation>
</xs:enumeration>
<xs:enumeration value="220070">
  <xs:annotation>
    <xs:documentation>Risarcimento danni da infortunio</xs:documentation>
  </xs:annotation>
</xs:enumeration>
<xs:enumeration value="220071">
  <xs:annotation>
    <xs:documentation>Risarcimento danni da dequalificazione</xs:documentation>
  </xs:annotation>
</xs:enumeration>
<xs:enumeration value="220072">
  <xs:annotation>
    <xs:documentation>Risarcimento danni:altre ipotesi</xs:documentation>
  </xs:annotation>
</xs:enumeration>
<xs:enumeration value="220100">
  <xs:annotation>
    <xs:documentation>Licenziamento individuale per giust. motivo soggettivo</xs:documentation>
  </xs:annotation>
</xs:enumeration>
<xs:enumeration value="220101">
  <xs:annotation>
    <xs:documentation>Licenziamento individuale per giust. motivo oggettivo</xs:documentation>
  </xs:annotation>
</xs:enumeration>
<xs:enumeration value="220102">
  <xs:annotation>
    <xs:documentation>Licenziamento individuale per giusta causa</xs:documentation>
  </xs:annotation>
</xs:enumeration>
<xs:enumeration value="220103">
  <xs:annotation>
    <xs:documentation>Licenziamento individuale del dirigente</xs:documentation>
  </xs:annotation>
</xs:enumeration>
<xs:enumeration value="220110">
  <xs:annotation>
    <xs:documentation>Licenziamento collettivo e mobilita</xs:documentation>
  </xs:annotation>
</xs:enumeration>
<xs:enumeration value="220120">
  <xs:annotation>
    <xs:documentation>Dimissioni</xs:documentation>
  </xs:annotation>
</xs:enumeration>
<xs:enumeration value="220999">
  <xs:annotation>
    <xs:documentation>Altre ipotesi</xs:documentation>
  </xs:annotation>
</xs:enumeration>
<xs:enumeration value="221001">
  <xs:annotation>
    <xs:documentation>qualificazione</xs:documentation>
  </xs:annotation>
</xs:enumeration>
<xs:enumeration value="221002">

```

```

    <xs:annotation>
      <xs:documentation>appalto di manodopera</xs:documentation>
    </xs:annotation>
  </xs:enumeration>
  <xs:enumeration value="221003">
    <xs:annotation>
      <xs:documentation>lavoro interinale</xs:documentation>
    </xs:annotation>
  </xs:enumeration>
  <xs:enumeration value="221004">
    <xs:annotation>
      <xs:documentation>avviamento obbligatorio</xs:documentation>
    </xs:annotation>
  </xs:enumeration>
  <xs:enumeration value="221010">
    <xs:annotation>
      <xs:documentation>contratto a termine e di formazione e lavoro</xs:documentation>
    </xs:annotation>
  </xs:enumeration>
  <xs:enumeration value="221011">
    <xs:annotation>
      <xs:documentation>apprendistato</xs:documentation>
    </xs:annotation>
  </xs:enumeration>
  <xs:enumeration value="221012">
    <xs:annotation>
      <xs:documentation>patto di prova</xs:documentation>
    </xs:annotation>
  </xs:enumeration>
  <xs:enumeration value="221020">
    <xs:annotation>
      <xs:documentation>categoria e qualifica</xs:documentation>
    </xs:annotation>
  </xs:enumeration>
  <xs:enumeration value="221021">
    <xs:annotation>
      <xs:documentation>mansione e jus variandi</xs:documentation>
    </xs:annotation>
  </xs:enumeration>
  <xs:enumeration value="221030">
    <xs:annotation>
      <xs:documentation>trasferimento del lavoratore</xs:documentation>
    </xs:annotation>
  </xs:enumeration>
  <xs:enumeration value="221031">
    <xs:annotation>
      <xs:documentation>trasferimento di azienda</xs:documentation>
    </xs:annotation>
  </xs:enumeration>
  <xs:enumeration value="221040">
    <xs:annotation>
      <xs:documentation>sanzione disciplinare conservativa</xs:documentation>
    </xs:annotation>
  </xs:enumeration>
  <xs:enumeration value="221050">
    <xs:annotation>
      <xs:documentation>retribuzione</xs:documentation>
    </xs:annotation>
  </xs:enumeration>
  <xs:enumeration value="221060">
    <xs:annotation>
      <xs:documentation>sospensione con intervento della Cassa integrazione guada-
gni</xs:documentation>
    </xs:annotation>
  </xs:enumeration>
  <xs:enumeration value="221070">
    <xs:annotation>
      <xs:documentation>Risarcimento danni da infortunio</xs:documentation>
    </xs:annotation>
  </xs:enumeration>
  <xs:enumeration value="221071">
    <xs:annotation>
      <xs:documentation>Risarcimento danni da dequalificazione</xs:documentation>
    </xs:annotation>
  </xs:enumeration>
  <xs:enumeration value="221072">
    <xs:annotation>
      <xs:documentation>Risarcimento danni:altre ipotesi</xs:documentation>
    </xs:annotation>
  </xs:enumeration>
  <xs:enumeration value="221100">
    <xs:annotation>
      <xs:documentation>Licenziamento individuale per giust. motivo soggettivo</xs:documentation>
    </xs:annotation>
  </xs:enumeration>
  <xs:enumeration value="221101">
    <xs:annotation>
      <xs:documentation>Licenziamento individuale per giust. motivo oggettivo</xs:documentation>
    </xs:annotation>
  </xs:enumeration>

```

```

    </xs:annotation>
  </xs:enumeration>
  <xs:enumeration value="221102">
    <xs:annotation>
      <xs:documentation>Licenziamento individuale per giusta causa</xs:documentation>
    </xs:annotation>
  </xs:enumeration>
  <xs:enumeration value="221103">
    <xs:annotation>
      <xs:documentation>Licenziamento individuale del dirigente</xs:documentation>
    </xs:annotation>
  </xs:enumeration>
  <xs:enumeration value="221110">
    <xs:annotation>
      <xs:documentation>Licenziamento collettivo e mobilita</xs:documentation>
    </xs:annotation>
  </xs:enumeration>
  <xs:enumeration value="221120">
    <xs:annotation>
      <xs:documentation>Dimissioni</xs:documentation>
    </xs:annotation>
  </xs:enumeration>
  <xs:enumeration value="221999">
    <xs:annotation>
      <xs:documentation>Altre ipotesi</xs:documentation>
    </xs:annotation>
  </xs:enumeration>
  <xs:enumeration value="222001">
    <xs:annotation>
      <xs:documentation>qualificazione</xs:documentation>
    </xs:annotation>
  </xs:enumeration>
  <xs:enumeration value="222002">
    <xs:annotation>
      <xs:documentation>appalto di manodopera</xs:documentation>
    </xs:annotation>
  </xs:enumeration>
  <xs:enumeration value="222003">
    <xs:annotation>
      <xs:documentation>lavoro interinale</xs:documentation>
    </xs:annotation>
  </xs:enumeration>
  <xs:enumeration value="222004">
    <xs:annotation>
      <xs:documentation>avviamento obbligatorio</xs:documentation>
    </xs:annotation>
  </xs:enumeration>
  <xs:enumeration value="222010">
    <xs:annotation>
      <xs:documentation>contratto a termine e di formazione e lavoro</xs:documentation>
    </xs:annotation>
  </xs:enumeration>
  <xs:enumeration value="222011">
    <xs:annotation>
      <xs:documentation>apprendistato</xs:documentation>
    </xs:annotation>
  </xs:enumeration>
  <xs:enumeration value="222012">
    <xs:annotation>
      <xs:documentation>patto di prova</xs:documentation>
    </xs:annotation>
  </xs:enumeration>
  <xs:enumeration value="222020">
    <xs:annotation>
      <xs:documentation>categoria e qualifica</xs:documentation>
    </xs:annotation>
  </xs:enumeration>
  <xs:enumeration value="222021">
    <xs:annotation>
      <xs:documentation>mansione e jus variandi</xs:documentation>
    </xs:annotation>
  </xs:enumeration>
  <xs:enumeration value="222030">
    <xs:annotation>
      <xs:documentation>trasferimento del lavoratore</xs:documentation>
    </xs:annotation>
  </xs:enumeration>
  <xs:enumeration value="222031">
    <xs:annotation>
      <xs:documentation>trasferimento di azienda</xs:documentation>
    </xs:annotation>
  </xs:enumeration>
  <xs:enumeration value="222040">
    <xs:annotation>
      <xs:documentation>sanzione disciplinare conservativa</xs:documentation>
    </xs:annotation>
  </xs:enumeration>
  <xs:enumeration value="222050">

```

```

    <xs:annotation>
      <xs:documentation>retribuzione</xs:documentation>
    </xs:annotation>
  </xs:enumeration>
  <xs:enumeration value="222060">
    <xs:annotation>
      <xs:documentation>sospensione con intervento della Cassa integrazione guada-
gni</xs:documentation>
    </xs:annotation>
  </xs:enumeration>
  <xs:enumeration value="222070">
    <xs:annotation>
      <xs:documentation>Risarcimento danni da infortunio</xs:documentation>
    </xs:annotation>
  </xs:enumeration>
  <xs:enumeration value="100019">
    <xs:annotation>
      <xs:documentation>Opposizione all'esecuzione mobiliare e immobiliare riassunta davanti al
Giudice di Pace</xs:documentation>
    </xs:annotation>
  </xs:enumeration>
  <xs:enumeration value="100039">
    <xs:annotation>
      <xs:documentation>Opposizione del terzo all'esecuzione mobiliare e immobiliare riassunta
davanti al Giudice di Pace</xs:documentation>
    </xs:annotation>
  </xs:enumeration>
  <xs:enumeration value="108001">
    <xs:annotation>
      <xs:documentation>Istanza di conciliazione</xs:documentation>
    </xs:annotation>
  </xs:enumeration>
  <xs:enumeration value="111021">
    <xs:annotation>
      <xs:documentation>Divorzio congiunto - Scioglimento matrimonio</xs:documentation>
    </xs:annotation>
  </xs:enumeration>
  <xs:enumeration value="111022">
    <xs:annotation>
      <xs:documentation>Divorzio contenzioso - Scioglimento matrimonio</xs:documentation>
    </xs:annotation>
  </xs:enumeration>
  <xs:enumeration value="131003">
    <xs:annotation>
      <xs:documentation>Usucapione - 1159 bis</xs:documentation>
    </xs:annotation>
  </xs:enumeration>
  <xs:enumeration value="145009">
    <xs:annotation>
      <xs:documentation>Azioni di competenza del Giudice di Pace in materia di risarcimento dan-
no</xs:documentation>
    </xs:annotation>
  </xs:enumeration>
  <xs:enumeration value="180002">
    <xs:annotation>
      <xs:documentation>Opposizione ord. ingiunzione ex artt. 22 e ss., L.689/1981 (violazione
del codice della strada)</xs:documentation>
    </xs:annotation>
  </xs:enumeration>
  <xs:enumeration value="510011">
    <xs:annotation>
      <xs:documentation>Conversione del sequestro in pignoramento (artt. 686,156 att.
cpc)</xs:documentation>
    </xs:annotation>
  </xs:enumeration>
  <xs:enumeration value="510100">
    <xs:annotation>
      <xs:documentation>Deposito verbale di pagamento a mani dell'Ufficiale Giudizia-
rio</xs:documentation>
    </xs:annotation>
  </xs:enumeration>
  <xs:enumeration value="511013">
    <xs:annotation>
      <xs:documentation>Liquidazione delle spese di esecuzione ex art. 611
c.p.c.</xs:documentation>
    </xs:annotation>
  </xs:enumeration>
  <xs:enumeration value="511100">
    <xs:annotation>
      <xs:documentation>Deposito verbale adempimenti dell'Uff. Giudiziario in materia di sfratto
o rilascio di immobile o di terreno, di riconsegna di cose mobili e reintegra nel posses-
so</xs:documentation>
    </xs:annotation>
  </xs:enumeration>
  <xs:enumeration value="512021">
    <xs:annotation>
      <xs:documentation>Rimborso spese di esecuzione (art. 614 c.p.c.)</xs:documentation>
    </xs:annotation>
  </xs:enumeration>

```

```

</xs:enumeration>
<xs:enumeration value="520001">
  <xs:annotation>
    <xs:documentation>Ricorso all'esattore per l'autorizzazione a trattenere la somma ricavata
dalla vendita (R.D. 639/1910)</xs:documentation>
  </xs:annotation>
</xs:enumeration>
<xs:enumeration value="520002">
  <xs:annotation>
    <xs:documentation>Vendita del pegno</xs:documentation>
  </xs:annotation>
</xs:enumeration>
<xs:enumeration value="520003">
  <xs:annotation>
    <xs:documentation>Esecuzione forzata per l'espropriazione del marchio</xs:documentation>
  </xs:annotation>
</xs:enumeration>
<xs:enumeration value="520004">
  <xs:annotation>
    <xs:documentation>Vendita di navi e aeromobili</xs:documentation>
  </xs:annotation>
</xs:enumeration>
<xs:enumeration value="520999">
  <xs:annotation>
    <xs:documentation>Altre ipotesi</xs:documentation>
  </xs:annotation>
</xs:enumeration>
<xs:enumeration value="530011">
  <xs:annotation>
    <xs:documentation>Opposizione all'esecuzione mobiliare</xs:documentation>
  </xs:annotation>
</xs:enumeration>
<xs:enumeration value="530021">
  <xs:annotation>
    <xs:documentation>Opposizione agli atti esecutivi mobiliari</xs:documentation>
  </xs:annotation>
</xs:enumeration>
<xs:enumeration value="530031">
  <xs:annotation>
    <xs:documentation>Opposizione di terzo all'esecuzione mobiliare</xs:documentation>
  </xs:annotation>
</xs:enumeration>
<xs:enumeration value="610001">
  <xs:annotation>
    <xs:documentation>Espropriazione immobiliare</xs:documentation>
  </xs:annotation>
</xs:enumeration>
<xs:enumeration value="610011">
  <xs:annotation>
    <xs:documentation>Conversione del sequestro in pignoramento (artt.686, 156 att.
c.p.c.)</xs:documentation>
  </xs:annotation>
</xs:enumeration>
<xs:enumeration value="630012">
  <xs:annotation>
    <xs:documentation>Opposizione all'esecuzione immobiliare</xs:documentation>
  </xs:annotation>
</xs:enumeration>
<xs:enumeration value="630022">
  <xs:annotation>
    <xs:documentation>Opposizione agli atti esecutivi immobiliari</xs:documentation>
  </xs:annotation>
</xs:enumeration>
<xs:enumeration value="630032">
  <xs:annotation>
    <xs:documentation>Opposizione del terzo all'esecuzione immobiliare</xs:documentation>
  </xs:annotation>
</xs:enumeration>
<xs:enumeration value="112202">
  <xs:annotation>
    <xs:documentation>Disconoscimento di figlio naturale (art. 250, 233, 244
c.c.)</xs:documentation>
  </xs:annotation>
</xs:enumeration>
<xs:enumeration value="014100">
  <xs:annotation>
    <xs:documentation>Reclamo alla Corte di Appello avverso Procedimenti Cautela-
ri</xs:documentation>
  </xs:annotation>
</xs:enumeration>
<xs:enumeration value="411001">
  <xs:annotation>
    <xs:documentation>Misure di protezione contro gli abusi familiari (art. 3
n.154)</xs:documentation>
  </xs:annotation>
</xs:enumeration>
<xs:enumeration value="401001">
  <xs:annotation>

```

```

    <xs:documentation>Notificazione per i pubblici proclami (art.150 cpc)</xs:documentation>
  </xs:annotation>
</xs:enumeration>
<xs:enumeration value="401002">
  <xs:annotation>
    <xs:documentation>Rilascio seconda copia esecutiva (art. 476 cpc)</xs:documentation>
  </xs:annotation>
</xs:enumeration>
<xs:enumeration value="420300">
  <xs:annotation>
    <xs:documentation>Accettazione eredita con beneficio di inventario (art. 484
cc)</xs:documentation>
  </xs:annotation>
</xs:enumeration>
<xs:enumeration value="420340">
  <xs:annotation>
    <xs:documentation>Rinunzia all'eredita (art. 519 cc)</xs:documentation>
  </xs:annotation>
</xs:enumeration>
<xs:enumeration value="413017">
  <xs:annotation>
    <xs:documentation>Apertura della Curatela</xs:documentation>
  </xs:annotation>
</xs:enumeration>
<xs:enumeration value="413018">
  <xs:annotation>
    <xs:documentation>Apertura della Vigilanza sui Minori</xs:documentation>
  </xs:annotation>
</xs:enumeration>
<xs:enumeration value="400290">
  <xs:annotation>
    <xs:documentation>Svincolo indennita L.686/1926 e L.2359/1865</xs:documentation>
  </xs:annotation>
</xs:enumeration>
<xs:enumeration value="400320">
  <xs:annotation>
    <xs:documentation>Ricorso avverso provvedimenti C.R.A. (art. 7 L.
443/85)</xs:documentation>
  </xs:annotation>
</xs:enumeration>
<xs:enumeration value="400330">
  <xs:annotation>
    <xs:documentation>N.O. trapianto tra viventi (art. 2 L. 26.6.1967 n.
458)</xs:documentation>
  </xs:annotation>
</xs:enumeration>
<xs:enumeration value="400401">
  <xs:annotation>
    <xs:documentation>Idoneita cauzione notarile (art. 22 L. 16.2.1913 n.
89)</xs:documentation>
  </xs:annotation>
</xs:enumeration>
<xs:enumeration value="400402">
  <xs:annotation>
    <xs:documentation>Nomina interprete per sordomunti (artt. 56 e 57 L. 16.2.1913 n.
89)</xs:documentation>
  </xs:annotation>
</xs:enumeration>
<xs:enumeration value="420304">
  <xs:annotation>
    <xs:documentation>Accettazione Esecutore Testamentario</xs:documentation>
  </xs:annotation>
</xs:enumeration>
<xs:enumeration value="420305">
  <xs:annotation>
    <xs:documentation>Rinuncia Esecutore Testamentario</xs:documentation>
  </xs:annotation>
</xs:enumeration>
<xs:enumeration value="400000">
  <xs:annotation>
    <xs:documentation>Iscrizione Registro Stampa</xs:documentation>
  </xs:annotation>
</xs:enumeration>
<xs:enumeration value="400251">
  <xs:annotation>
    <xs:documentation>Procedimento ammissione patrocinio a spese dello Stato - penale - art. 99
T.U. n. 115/2002</xs:documentation>
  </xs:annotation>
</xs:enumeration>
<xs:enumeration value="400801">
  <xs:annotation>
    <xs:documentation>Titolo legale per le successioni aperte in Italia riguardanti i depositi
iscritti presso la Cassa depositi e prestiti (art. 15, Libro II, T.U. n. 453/1913 come modificato
dall'art. 7 L. 6.7.1949 n. 466)</xs:documentation>
  </xs:annotation>
</xs:enumeration>
<xs:enumeration value="400802">
  <xs:annotation>

```

```

    <xs:documentation>Richiesta documentazione per la successione aperta in Italia in titoli
del debito pubblico (artt. 14 e 15 L. 12.8.1975 n. 752)</xs:documentation>
  </xs:annotation>
</xs:enumeration>
<xs:enumeration value="406220">
  <xs:annotation>
    <xs:documentation>Azioni di nullita`, risarcimento danno e provvedimenti di urgenza legge
anti trust (art. 33 L. 287/1990)</xs:documentation>
  </xs:annotation>
</xs:enumeration>
<xs:enumeration value="406303">
  <xs:annotation>
    <xs:documentation>Dichiarazione di esecutivita` decisioni in materia matrimoniale e di po-
testa` dei genitori sui figli (Regolamento (CE) n. 1347/2000 del 29 maggio 2000)</xs:documentation>
  </xs:annotation>
</xs:enumeration>
<xs:enumeration value="406802">
  <xs:annotation>
    <xs:documentation>Richiesta documentazione per la successione aperta all'estero in titoli
del debito pubblico (artt. 14 e 15 L. 12.8.1975 n. 752)</xs:documentation>
  </xs:annotation>
</xs:enumeration>
<xs:enumeration value="406801">
  <xs:annotation>
    <xs:documentation>Titolo legale per le successioni aperte in Italia riguardanti i depositi
iscritti presso la Cassa depositi e prestiti (art. 15, Libro II, T.U. n. 453/1913 come modificato
dall'art. 7 L. 6.7.1949 n. 466)</xs:documentation>
  </xs:annotation>
</xs:enumeration>
<xs:enumeration value="050001">
  <xs:annotation>
    <xs:documentation>Procedimento di Ingunzione Ante Causam</xs:documentation>
  </xs:annotation>
</xs:enumeration>
<xs:enumeration value="051001">
  <xs:annotation>
    <xs:documentation>Sequestro conservativo ex art. 671 c.p.c.</xs:documentation>
  </xs:annotation>
</xs:enumeration>
<xs:enumeration value="221099">
  <xs:annotation>
    <xs:documentation>Altre ipotesi</xs:documentation>
  </xs:annotation>
</xs:enumeration>
<xs:enumeration value="222099">
  <xs:annotation>
    <xs:documentation>Altre ipotesi</xs:documentation>
  </xs:annotation>
</xs:enumeration>
<xs:enumeration value="051002">
  <xs:annotation>
    <xs:documentation>Sequestro giudiziario ex art. 670 c.p.c.</xs:documentation>
  </xs:annotation>
</xs:enumeration>
<xs:enumeration value="051003">
  <xs:annotation>
    <xs:documentation>Sequestro (liberatorio) ex art. 687 c.p.c.</xs:documentation>
  </xs:annotation>
</xs:enumeration>
<xs:enumeration value="052001">
  <xs:annotation>
    <xs:documentation>Prova testimoniale e/o Accertamento tecnico preventivo</xs:documentation>
  </xs:annotation>
</xs:enumeration>
<xs:enumeration value="052011">
  <xs:annotation>
    <xs:documentation>Ispezione preventiva</xs:documentation>
  </xs:annotation>
</xs:enumeration>
<xs:enumeration value="053001">
  <xs:annotation>
    <xs:documentation>Inibitoria (art. 63R.D.n.929/1942, art.83R.D.n.1127/1939,L
n.52/1996,d.lgs.30/2005)</xs:documentation>
  </xs:annotation>
</xs:enumeration>
<xs:enumeration value="055011">
  <xs:annotation>
    <xs:documentation>Provvedimenti d'urgenza ex art. 700 c.p.c.</xs:documentation>
  </xs:annotation>
</xs:enumeration>
<xs:enumeration value="059999">
  <xs:annotation>
    <xs:documentation>Altri procedimenti cautelari in materia di diritto societario
ecc.</xs:documentation>
  </xs:annotation>
</xs:enumeration>
<xs:enumeration value="146231">
  <xs:annotation>

```



```

    <xs:documentation>Intermed. mobiliare (servizi e contratti di invest.,servizi accesso-
ri,fondi di invest., gestione collettiva del risparmio,gestione accentrata di strumenti fi-
nan.,vendita di prodotti finanz.,cartolarizzazione di crediti,contratti di borsa)</xs:documentation>
  </xs:enumeration>
</xs:enumeration>
<xs:enumeration value="146232">
  <xs:documentation>Credito per le opere pubbliche (lett. f art. 1 d.l.vo n.
5/2003)</xs:documentation>
  </xs:enumeration>
</xs:enumeration>
<xs:enumeration value="146239">
  <xs:documentation>Altri contratti bancari e controversie in genere di cui alla lettera e)
art. 1 d.l.vo n. 5/2003</xs:documentation>
  </xs:enumeration>
</xs:enumeration>
<xs:enumeration value="146331">
  <xs:documentation>Pagamento di somma di danaro o consegna di cosa mobile in materia di con-
troversie promosse da una banca nei confronti di altra banca e di cui alle lettere e), f) art. 1
d.l.vo n. 5/2003</xs:documentation>
  </xs:enumeration>
</xs:enumeration>
<xs:enumeration value="146041">
  <xs:documentation>Contratti bancari (deposito bancario, cassetta di sicurezza, apertura di
credito bancario, anticipazione bancaria, conto corrente bancario, sconto bancario) cui non si appli-
ca il d.l.vo n. 5/2003</xs:documentation>
  </xs:enumeration>
</xs:enumeration>
<xs:enumeration value="152110">
  <xs:documentation>Cause di responsabilita contro gli organi amministrativi e di controllo,
i direttori generali e i liquidatori delle associazioni in partecipazione e dei consorzi
(COLLEGIO)</xs:documentation>
  </xs:enumeration>
</xs:enumeration>
<xs:enumeration value="152112">
  <xs:documentation>Impugnazione delle deliberazioni dell'assemblea e del consiglio di ammi-
nistrazione delle associazioni in partecipazione e dei consorzi (COLLEGIO)</xs:documentation>
  </xs:enumeration>
</xs:enumeration>
<xs:enumeration value="152999">
  <xs:documentation>Altri istituti di diritto societario non soggetti al d.l.vo n.
5/2003</xs:documentation>
  </xs:enumeration>
</xs:enumeration>
<xs:enumeration value="153110">
  <xs:documentation>Cause di responsabilita contro gli organi amministrativi e di controllo, i
liquidatori e i direttori generali di societa, delle mutue assicuratrici e delle societa cooperative
e i revisori</xs:documentation>
  </xs:enumeration>
</xs:enumeration>
<xs:enumeration value="153112">
  <xs:documentation>Impugnazione delle deliberazioni dell'assemblea e del c.d.a. delle socie-
ta, delle mutue assicuratrici e delle societa cooperative</xs:documentation>
  </xs:enumeration>
</xs:enumeration>
<xs:enumeration value="153120">
  <xs:documentation>Cause in materia di rapporti societari, ivi compresi quelli concernenti
le societa di fatto nonche l'accertamento, la costituzione, la modificazione o l'estinzione del rap-
porto societario</xs:documentation>
  </xs:enumeration>
</xs:enumeration>
<xs:enumeration value="153121">
  <xs:documentation>Cause in materia di trasferimento di partecipazioni sociali e di negozi o
diritti inerenti</xs:documentation>
  </xs:enumeration>
</xs:enumeration>
<xs:enumeration value="153122">
  <xs:documentation>Cause in materia di patti parasociali</xs:documentation>
  </xs:enumeration>
</xs:enumeration>
<xs:enumeration value="153123">
  <xs:documentation>Cause in materia di offerte pubbliche di acquisto, di scambio e di vendi-
ta (O.P.A., O.P.S., O.P.V.)</xs:documentation>
  </xs:enumeration>
</xs:enumeration>
<xs:enumeration value="153999">

```

```

    <xs:annotation>
      <xs:documentation>Altri istituti di diritto societario soggetti al d.l.vo n.
5/2003</xs:documentation>
    </xs:annotation>
  </xs:enumeration>
  <xs:enumeration value="154112">
    <xs:annotation>
      <xs:documentation>Pagamento di somma di danaro o di consegna di cosa mobile in cause di
impugnazione delle deliberazioni dell'assemblea e del c.d.a. delle societa, delle mutue assicuratrici
e delle societa cooperative</xs:documentation>
    </xs:annotation>
  </xs:enumeration>
  <xs:enumeration value="154120">
    <xs:annotation>
      <xs:documentation>Pagamento di somma di danaro o di consegna di cosa mobile in materia di
rapporti societari, ivi compresi quelli concernenti le societa di fatto</xs:documentation>
    </xs:annotation>
  </xs:enumeration>
  <xs:enumeration value="154121">
    <xs:annotation>
      <xs:documentation>Pagamento di somma di danaro o di consegna di cosa mobile in cause in
materia di trasferimento di partecipazioni sociali e di negozi o diritti inerenti</xs:documentation>
    </xs:annotation>
  </xs:enumeration>
  <xs:enumeration value="154122">
    <xs:annotation>
      <xs:documentation>Pagamento di somma di danaro o di consegna di cosa mobile in cause in
materia di patti parasociali</xs:documentation>
    </xs:annotation>
  </xs:enumeration>
  <xs:enumeration value="154123">
    <xs:annotation>
      <xs:documentation>Pagamento di somma di danaro o di consegna di cosa mobile in cause in
materia di offerte pubbliche di acquisto, di scambio e di vendita (O.P.A., O.P.S.,
O.P.V.)</xs:documentation>
    </xs:annotation>
  </xs:enumeration>
  <xs:enumeration value="154999">
    <xs:annotation>
      <xs:documentation>Pagamento di somma di danaro o di consegna di cosa mobile in cause resi-
duali in materia di diritto societario soggette al d.l.vo n. 5/2003</xs:documentation>
    </xs:annotation>
  </xs:enumeration>
  <xs:enumeration value="172001">
    <xs:annotation>
      <xs:documentation>Brevetto (invenzione e modello) - Marchio</xs:documentation>
    </xs:annotation>
  </xs:enumeration>
  <xs:enumeration value="172012">
    <xs:annotation>
      <xs:documentation>Concorrenza sleale interferente- marchio di fatto - nome a domi-
nio</xs:documentation>
    </xs:annotation>
  </xs:enumeration>
  <xs:enumeration value="172011">
    <xs:annotation>
      <xs:documentation>Concorrenza sleale</xs:documentation>
    </xs:annotation>
  </xs:enumeration>
  <xs:enumeration value="172021">
    <xs:annotation>
      <xs:documentation>Diritto di autore</xs:documentation>
    </xs:annotation>
  </xs:enumeration>
  <xs:enumeration value="172031">
    <xs:annotation>
      <xs:documentation>Ditta - Insegna - Denominazione sociale</xs:documentation>
    </xs:annotation>
  </xs:enumeration>
  <xs:enumeration value="172999">
    <xs:annotation>
      <xs:documentation>Altri istituti di diritto industriale</xs:documentation>
    </xs:annotation>
  </xs:enumeration>
  <xs:enumeration value="452330">
    <xs:annotation>
      <xs:documentation>Ricorso al giudice del Registro in materia non soggetta al d.l.vo n.
5/2003</xs:documentation>
    </xs:annotation>
  </xs:enumeration>
  <xs:enumeration value="453330">
    <xs:annotation>
      <xs:documentation>Ricorso al giudice del Registro in materia soggetta al d.l.vo n.
5/2003</xs:documentation>
    </xs:annotation>
  </xs:enumeration>
  <xs:enumeration value="453301">
    <xs:annotation>

```

```

    <xs:documentation>Decreto di omologa degli atti di societa di capitali (art. 2436
c.c.)</xs:documentation>
  </xs:annotation>
</xs:enumeration>
<xs:enumeration value="453312">
  <xs:annotation>
    <xs:documentation>Nomina di esperto (artt. 2343, 2343-bis, 2437-ter; 2501-sexies, 2545-
undecies c.c., etc.)</xs:documentation>
  </xs:annotation>
</xs:enumeration>
<xs:enumeration value="101012">
  <xs:annotation>
    <xs:documentation>Prova Delegata</xs:documentation>
  </xs:annotation>
</xs:enumeration>
<xs:enumeration value="453314">
  <xs:annotation>
    <xs:documentation>Nomina del rappresentante comune degli obbligazionisti e dei possessori
delle azioni di risparmio (art. 2417 c.c.)</xs:documentation>
  </xs:annotation>
</xs:enumeration>
<xs:enumeration value="453315">
  <xs:annotation>
    <xs:documentation>Nomina del rappresentante comune dei comproprietari di azioni (art. 2347
c.c.) e di quote (art. 2468 c.c.)obbligazionisti e dei possessori delle azioni di risparmio (art.
2417 c.c.)</xs:documentation>
  </xs:annotation>
</xs:enumeration>
<xs:enumeration value="453410">
  <xs:annotation>
    <xs:documentation>Nomina e revoca di liquidatore (artt. 2275, 2487 c.c.)</xs:documentation>
  </xs:annotation>
</xs:enumeration>
<xs:enumeration value="453411">
  <xs:annotation>
    <xs:documentation>Convocazione di assemblea (art. 2367 c.c.)</xs:documentation>
  </xs:annotation>
</xs:enumeration>
<xs:enumeration value="453413">
  <xs:annotation>
    <xs:documentation>Denuncia al tribunale (art. 2409, 2545-quinquiesdecies
c.c.)</xs:documentation>
  </xs:annotation>
</xs:enumeration>
<xs:enumeration value="453420">
  <xs:annotation>
    <xs:documentation>Riduzione del capitale per perdite (art. 2446, 2482-bis c.c.)
(COLLEGIO)</xs:documentation>
  </xs:annotation>
</xs:enumeration>
<xs:enumeration value="453421">
  <xs:annotation>
    <xs:documentation>Approvazione della revoca dei sindaci (art. 2400)</xs:documentation>
  </xs:annotation>
</xs:enumeration>
<xs:enumeration value="453422">
  <xs:annotation>
    <xs:documentation>Opposizione dei creditori alla riduzione del capitale per recesso del
socio (art. 2437-quater c.c.), alla riduzione per esuberanza (artt. 2445, 2482 c.c.), alla costitu-
zione del patrimonio destinato (art. 2447-quater c.c.), alla revoca dell</xs:documentation>
  </xs:annotation>
</xs:enumeration>
<xs:enumeration value="453423">
  <xs:annotation>
    <xs:documentation>Decreto di accertamento dello scioglimento della societa (art. 2485
c.c.)</xs:documentation>
  </xs:annotation>
</xs:enumeration>
<xs:enumeration value="453424">
  <xs:annotation>
    <xs:documentation>Decreto di cancellazione della societa dal registro delle imprese su
istanza dell'autorita competente al rilascio delle autorizzazioni (art. 223 quater att.
C.c.)</xs:documentation>
  </xs:annotation>
</xs:enumeration>
<xs:enumeration value="453999">
  <xs:annotation>
    <xs:documentation>Altre materie soggette al procedimento camerale ex artt. 28 e segg.
D.l.vo n. 5/2003</xs:documentation>
  </xs:annotation>
</xs:enumeration>
<xs:enumeration value="180099">
  <xs:annotation>
    <xs:documentation>Opposizione all'ordinanza di ingiunzione ex artt. 22 e ss. L.689/81
(escluse quelle relative a sanzioni per emissione di assegni a vuoto, quelle relative al codice della
strada e quelle in materia di lavoro e di previdenza o assist. obbl)</xs:documentation>
  </xs:annotation>
</xs:enumeration>

```

```

<xs:enumeration value="472001">
  <xs:annotation>
    <xs:documentation>Apposizione sigilli</xs:documentation>
  </xs:annotation>
</xs:enumeration>
<xs:enumeration value="400205">
  <xs:annotation>
    <xs:documentation>Convalida del Provvedimento del questore di accompagnamento alla frontiera (art. 13 c.5 bis D.L. 286/98)</xs:documentation>
  </xs:annotation>
</xs:enumeration>
<xs:enumeration value="400206">
  <xs:annotation>
    <xs:documentation>Convalida del Provvedimento del questore di accompagnamento alla frontiera e trattenimento presso centro di permanenza temporaneo (art. 13 c.5 bis e art. 14 c. 4 D.L. 286/98)</xs:documentation>
  </xs:annotation>
</xs:enumeration>
<xs:enumeration value="400209">
  <xs:annotation>
    <xs:documentation>Altri procedimenti in materia di espulsione immigrati</xs:documentation>
  </xs:annotation>
</xs:enumeration>
<xs:enumeration value="710001">
  <xs:annotation>
    <xs:documentation>Istanza di Conciliazione</xs:documentation>
  </xs:annotation>
</xs:enumeration>
<xs:enumeration value="700001">
  <xs:annotation>
    <xs:documentation>Asseverazione di perizia</xs:documentation>
  </xs:annotation>
</xs:enumeration>
<xs:enumeration value="700011">
  <xs:annotation>
    <xs:documentation>Atto notorio</xs:documentation>
  </xs:annotation>
</xs:enumeration>
<xs:enumeration value="700012">
  <xs:annotation>
    <xs:documentation>Dichiarazione sostitutiva di atto notorio</xs:documentation>
  </xs:annotation>
</xs:enumeration>
<xs:enumeration value="700002">
  <xs:annotation>
    <xs:documentation>Asseverazione di traduzione</xs:documentation>
  </xs:annotation>
</xs:enumeration>
<xs:enumeration value="701001">
  <xs:annotation>
    <xs:documentation>Autenticazione di documento</xs:documentation>
  </xs:annotation>
</xs:enumeration>
<xs:enumeration value="701002">
  <xs:annotation>
    <xs:documentation>Autenticazione di firma</xs:documentation>
  </xs:annotation>
</xs:enumeration>
<xs:enumeration value="701003">
  <xs:annotation>
    <xs:documentation>Autenticazione di fotografia</xs:documentation>
  </xs:annotation>
</xs:enumeration>
<xs:enumeration value="709999">
  <xs:annotation>
    <xs:documentation>Altri atti amministrativi</xs:documentation>
  </xs:annotation>
</xs:enumeration>
<xs:enumeration value="130111">
  <xs:annotation>
    <xs:documentation>Apposizione di termini</xs:documentation>
  </xs:annotation>
</xs:enumeration>
<xs:enumeration value="130121">
  <xs:annotation>
    <xs:documentation>Controversia in materia di immissioni</xs:documentation>
  </xs:annotation>
</xs:enumeration>
<xs:enumeration value="130131">
  <xs:annotation>
    <xs:documentation>Osservanza distanze riguardo alberi/siepi</xs:documentation>
  </xs:annotation>
</xs:enumeration>
<xs:enumeration value="173012">
  <xs:annotation>
    <xs:documentation>Concorrenza sleale interferente- marchio di fatto - nome a dominio</xs:documentation>
  </xs:annotation>
</xs:enumeration>

```

```

</xs:enumeration>
<xs:enumeration value="173021">
  <xs:annotation>
    <xs:documentation>Diritto di autore</xs:documentation>
  </xs:annotation>
</xs:enumeration>
<xs:enumeration value="173031">
  <xs:annotation>
    <xs:documentation>Ditta - Insegna - Denominazione sociale</xs:documentation>
  </xs:annotation>
</xs:enumeration>
<xs:enumeration value="173999">
  <xs:annotation>
    <xs:documentation>Altri istituti di diritto industriale</xs:documentation>
  </xs:annotation>
</xs:enumeration>
<xs:enumeration value="400210">
  <xs:annotation>
    <xs:documentation>Ricorso per la liquidazione degli onorari e dei diritti dell'avvocato
    (artt. 28 e 29, L. 794/1942) (COLLEGIO)</xs:documentation>
  </xs:annotation>
</xs:enumeration>
<xs:enumeration value="400211">
  <xs:annotation>
    <xs:documentation>Ricorso avverso il decreto di liquidazione di compensi agli ausiliari del
    magistrato e ai collaboratori ex art. 170 T.U. n. 115/2002</xs:documentation>
  </xs:annotation>
</xs:enumeration>
<xs:enumeration value="400212">
  <xs:annotation>
    <xs:documentation>Iscrizione Albo consulenti</xs:documentation>
  </xs:annotation>
</xs:enumeration>
<xs:enumeration value="400220">
  <xs:annotation>
    <xs:documentation>Dichiarazione di assenza o di morte presunta
    (COLLEGIO)</xs:documentation>
  </xs:annotation>
</xs:enumeration>
<xs:enumeration value="400230">
  <xs:annotation>
    <xs:documentation>Autorizzazione del Tribunale ex art. 375 e 397 c.c.
    (COLLEGIO)</xs:documentation>
  </xs:annotation>
</xs:enumeration>
<xs:enumeration value="400240">
  <xs:annotation>
    <xs:documentation>Stato civile (rettifica del nome e altri atti dello Stato civi-
    le)</xs:documentation>
  </xs:annotation>
</xs:enumeration>
<xs:enumeration value="400250">
  <xs:annotation>
    <xs:documentation>Procedimento ammissione patrocinio a spese dello Stato - civile - art.
    126 T.U. n. 115/2002</xs:documentation>
  </xs:annotation>
</xs:enumeration>
<xs:enumeration value="400260">
  <xs:annotation>
    <xs:documentation>Ammortamento titoli</xs:documentation>
  </xs:annotation>
</xs:enumeration>
<xs:enumeration value="400270">
  <xs:annotation>
    <xs:documentation>Nomina di amministratore della comunione (art. 1105 c.c.)
    (COLLEGIO)</xs:documentation>
  </xs:annotation>
</xs:enumeration>
<xs:enumeration value="400271">
  <xs:annotation>
    <xs:documentation>Nomina di amministratore di condominio (art. 1129, 1 ' comma
    c.c.)</xs:documentation>
  </xs:annotation>
</xs:enumeration>
<xs:enumeration value="400272">
  <xs:annotation>
    <xs:documentation>Revoca di amministratore di comunione o condominio (artt. 1105 e 1129, 3'
    comma c.c.) (COLLEGIO)</xs:documentation>
  </xs:annotation>
</xs:enumeration>
<xs:enumeration value="400280">
  <xs:annotation>
    <xs:documentation>Nomina degli arbitri (art. 810 c.p.c.)</xs:documentation>
  </xs:annotation>
</xs:enumeration>
<xs:enumeration value="400281">
  <xs:annotation>

```

```

    <xs:documentation>Liquidazione delle spese e dell'onorario dell'arbitro (art. 814
c.p.c.)</xs:documentation>
  </xs:annotation>
</xs:enumeration>
<xs:enumeration value="400282">
  <xs:annotation>
    <xs:documentation>Dichiarazione di esecutivita del lodo arbitrale (art. 825
c.p.c.)</xs:documentation>
  </xs:annotation>
</xs:enumeration>
<xs:enumeration value="400300">
  <xs:annotation>
    <xs:documentation>Ricevimento e verbalizzazione di dichiarazione giurata</xs:documentation>
  </xs:annotation>
</xs:enumeration>
<xs:enumeration value="400310">
  <xs:annotation>
    <xs:documentation>Apertura forzata di cassetta di sicurezza (art. 1841
c.c.)</xs:documentation>
  </xs:annotation>
</xs:enumeration>
<xs:enumeration value="400400">
  <xs:annotation>
    <xs:documentation>Procedimento disciplinare contro notaio (COLLEGIO)</xs:documentation>
  </xs:annotation>
</xs:enumeration>
<xs:enumeration value="400410">
  <xs:annotation>
    <xs:documentation>Procedimenti relativi agli ordini professionali (iscrizione, elezione,
impugnazione contro provvedimento disciplinare, etc.)</xs:documentation>
  </xs:annotation>
</xs:enumeration>
<xs:enumeration value="400510">
  <xs:annotation>
    <xs:documentation>Cancellazione di nome dall'elenco dei protesti (art. 12, L. n.
349/1973)</xs:documentation>
  </xs:annotation>
</xs:enumeration>
<xs:enumeration value="400511">
  <xs:annotation>
    <xs:documentation>Disposizioni in materia di riabilitazione civile del debitore protestato
(art. 17 L. 108/96 - usura)</xs:documentation>
  </xs:annotation>
</xs:enumeration>
<xs:enumeration value="400610">
  <xs:annotation>
    <xs:documentation>Reclamo avverso il rifiuto del conservatore di procedere alla cancella-
zione di ipoteca (artt. 2888 c.c. e 113 Disp. Att. c.p.c.) (COLLEGIO)</xs:documentation>
  </xs:annotation>
</xs:enumeration>
<xs:enumeration value="400710">
  <xs:annotation>
    <xs:documentation>Impugnazione ex lege sulla privacy (L. n. 675/1996)</xs:documentation>
  </xs:annotation>
</xs:enumeration>
<xs:enumeration value="400711">
  <xs:annotation>
    <xs:documentation>Opposizione al provvedimento del garante per la tutela delle persone e di
altri soggetti rispetto al trattamento dei dati personali (art. 29 L. n. 675/1996)</xs:documentation>
  </xs:annotation>
</xs:enumeration>
<xs:enumeration value="400999">
  <xs:annotation>
    <xs:documentation>Altri istituti camerali e di volontaria giurisdizione</xs:documentation>
  </xs:annotation>
</xs:enumeration>
<xs:enumeration value="406001">
  <xs:annotation>
    <xs:documentation>Attuazione di sentenze e provvedimenti stranieri e autorizzazione assun-
zioni rogatorie (artt. 67 e 69 L. n. 218/95)</xs:documentation>
  </xs:annotation>
</xs:enumeration>
<xs:enumeration value="406100">
  <xs:annotation>
    <xs:documentation>Iscrizione albo liquidatori di avaria</xs:documentation>
  </xs:annotation>
</xs:enumeration>
<xs:enumeration value="406200">
  <xs:annotation>
    <xs:documentation>Sanzioni amministrative comminate dalla Banca d'Italia (art. 145 D.L.vo
n. 385/93 - solo Roma)</xs:documentation>
  </xs:annotation>
</xs:enumeration>
<xs:enumeration value="406210">
  <xs:annotation>
    <xs:documentation>Sanzioni amministrative comminate dalla Consob (D.L.vo n. 58/98 - foro
regionale)</xs:documentation>
  </xs:annotation>
</xs:enumeration>

```

```

</xs:enumeration>
<xs:enumeration value="406300">
  <xs:annotation>
    <xs:documentation>Dichiarazione di esecutivita di decisioni straniere in materia civile e
    commerciale (Reg. CE 44/01 e ss. mod. ed int.)</xs:documentation>
  </xs:annotation>
</xs:enumeration>
<xs:enumeration value="406301">
  <xs:annotation>
    <xs:documentation>Esecutorieta lodo arbitrale straniero (Prov. Presidenzia-
    le)</xs:documentation>
  </xs:annotation>
</xs:enumeration>
<xs:enumeration value="406302">
  <xs:annotation>
    <xs:documentation>Trasmissione in forma autentica sentenze in forza della convenzione con
    la Repubblica di S. Marino</xs:documentation>
  </xs:annotation>
</xs:enumeration>
<xs:enumeration value="406999">
  <xs:annotation>
    <xs:documentation>Altri istituti di competenza della Corte di Appello in 1^ gra-
    do</xs:documentation>
  </xs:annotation>
</xs:enumeration>
<xs:enumeration value="490999">
  <xs:annotation>
    <xs:documentation>Altri procedimenti camerali</xs:documentation>
  </xs:annotation>
</xs:enumeration>
<xs:enumeration value="510001">
  <xs:annotation>
    <xs:documentation>Espropriazione mobiliare presso il debitore</xs:documentation>
  </xs:annotation>
</xs:enumeration>
<xs:enumeration value="510002">
  <xs:annotation>
    <xs:documentation>Espropriazione mobiliare presso terzi</xs:documentation>
  </xs:annotation>
</xs:enumeration>
<xs:enumeration value="511010">
  <xs:annotation>
    <xs:documentation>Istanza di rifissazione dello sfratto ex art. 6, L. n.
    431/1998</xs:documentation>
  </xs:annotation>
</xs:enumeration>
<xs:enumeration value="511011">
  <xs:annotation>
    <xs:documentation>Istanza di decadenza da sospensione dello sfratto ex art. 6, L. n.
    431/1998</xs:documentation>
  </xs:annotation>
</xs:enumeration>
<xs:enumeration value="511012">
  <xs:annotation>
    <xs:documentation>Esecuzione ex artt. 605-611 c.p.c.</xs:documentation>
  </xs:annotation>
</xs:enumeration>
<xs:enumeration value="511999">
  <xs:annotation>
    <xs:documentation>Altre ipotesi</xs:documentation>
  </xs:annotation>
</xs:enumeration>
<xs:enumeration value="512020">
  <xs:annotation>
    <xs:documentation>Esecuzione forzata di obblighi di fare e di non fare</xs:documentation>
  </xs:annotation>
</xs:enumeration>
<xs:enumeration value="129999">
  <xs:annotation>
    <xs:documentation>Altri istituti relativi alle successioni</xs:documentation>
  </xs:annotation>
</xs:enumeration>
<xs:enumeration value="411510">
  <xs:annotation>
    <xs:documentation>Esecutorieta sentenza Sacra Rota nullita di matrimonio - domanda congiun-
    ta (L. 121/85)</xs:documentation>
  </xs:annotation>
</xs:enumeration>
<xs:enumeration value="411601">
  <xs:annotation>
    <xs:documentation>Modifica delle condizioni di separazione</xs:documentation>
  </xs:annotation>
</xs:enumeration>
<xs:enumeration value="411602">
  <xs:annotation>
    <xs:documentation>Modifica delle condizioni di divorzio</xs:documentation>
  </xs:annotation>
</xs:enumeration>

```

```

<xs:enumeration value="411610">
  <xs:annotation>
    <xs:documentation>Attribuzione di quota di pensione e di indennita di fine rapporto lavora-
tivo</xs:documentation>
  </xs:annotation>
</xs:enumeration>
<xs:enumeration value="411620">
  <xs:annotation>
    <xs:documentation>Adozione di maggiorenni</xs:documentation>
  </xs:annotation>
</xs:enumeration>
<xs:enumeration value="411630">
  <xs:annotation>
    <xs:documentation>Dichiarazione giudiziale di paternita e maternita naturale -
amissibilita</xs:documentation>
  </xs:annotation>
</xs:enumeration>
<xs:enumeration value="411640">
  <xs:annotation>
    <xs:documentation>Fondo patrimoniale (artt. 167 e ss. c.c.)</xs:documentation>
  </xs:annotation>
</xs:enumeration>
<xs:enumeration value="411650">
  <xs:annotation>
    <xs:documentation>Matrimonio (pubblicazioni matrimoniali ex artt. 93 e ss. c.c., nulla osta
al matrimonio dello straniero, etc.)</xs:documentation>
  </xs:annotation>
</xs:enumeration>
<xs:enumeration value="411660">
  <xs:annotation>
    <xs:documentation>Sequestro dei beni del coniuge separato (art. 156
c.c.)</xs:documentation>
  </xs:annotation>
</xs:enumeration>
<xs:enumeration value="411999">
  <xs:annotation>
    <xs:documentation>Altri istituti di volontaria giurisdizione e procedimenti camerali in
materia di famiglia</xs:documentation>
  </xs:annotation>
</xs:enumeration>
<xs:enumeration value="030002">
  <xs:annotation>
    <xs:documentation>Intimazione di licenza o di sfratto per finita locazione (art. 657
c.p.c.) - uso diverso</xs:documentation>
  </xs:annotation>
</xs:enumeration>
<xs:enumeration value="030012">
  <xs:annotation>
    <xs:documentation>Intimazione di licenza o di sfratto per morosita` (art. 658 c.p.c.) - uso
diverso</xs:documentation>
  </xs:annotation>
</xs:enumeration>
<xs:enumeration value="406401">
  <xs:annotation>
    <xs:documentation>Equa riparazione per violazione del termine ragionevole del processo
(Ln89/2001)</xs:documentation>
  </xs:annotation>
</xs:enumeration>
<xs:enumeration value="451999">
  <xs:annotation>
    <xs:documentation>Altri istituti di volontaria giurisdizione e procedimenti camerali in
materia di diritto societario</xs:documentation>
  </xs:annotation>
</xs:enumeration>
<xs:enumeration value="471400">
  <xs:annotation>
    <xs:documentation>Procedure Concorsuali</xs:documentation>
  </xs:annotation>
</xs:enumeration>
<xs:enumeration value="471401">
  <xs:annotation>
    <xs:documentation>Istanza e ricorso per la dichiarazione di fallimento e relativo reclamo
(art. 6-22 del R.D. n. 267/1942)</xs:documentation>
  </xs:annotation>
</xs:enumeration>
<xs:enumeration value="471402">
  <xs:annotation>
    <xs:documentation>Istanza per estensione di fallimento (art. 147 del R.D. n.
267/1942)</xs:documentation>
  </xs:annotation>
</xs:enumeration>
<xs:enumeration value="471403">
  <xs:annotation>
    <xs:documentation>Accertamento dello stato di insolvenza nella Liquidazione coatta ammini-
strativa o nella Amministrazione straordinaria e relativo reclamo</xs:documentation>
  </xs:annotation>
</xs:enumeration>
<xs:enumeration value="471410">

```



```

    <xs:annotation>
      <xs:documentation>Istanza di ammissione alla procedura di Amministrazione controllata e
relativo reclamo (artt. 187 del R.D. n. 267/1942)</xs:documentation>
    </xs:annotation>
  </xs:enumeration>
  <xs:enumeration value="471411">
    <xs:annotation>
      <xs:documentation>Istanza di ammissione alla procedura di Concordato preventivo (artt. 160
del R.D. n. 267/1942)</xs:documentation>
    </xs:annotation>
  </xs:enumeration>
  <xs:enumeration value="471420">
    <xs:annotation>
      <xs:documentation>Conversione da fallimento in liquidazione coatta amministrativa
(COLLEGIO)</xs:documentation>
    </xs:annotation>
  </xs:enumeration>
  <xs:enumeration value="471421">
    <xs:annotation>
      <xs:documentation>Conversione da fallimento in amministrazione straordinaria
(COLLEGIO)</xs:documentation>
    </xs:annotation>
  </xs:enumeration>
  <xs:enumeration value="471422">
    <xs:annotation>
      <xs:documentation>Conversione da amministrazione straordinaria in fallimento
(COLLEGIO)</xs:documentation>
    </xs:annotation>
  </xs:enumeration>
  <xs:enumeration value="471430">
    <xs:annotation>
      <xs:documentation>Procedimento di riabilitazione civile del fallito (art. 142 e ss., R.D.
n. 267/1942)</xs:documentation>
    </xs:annotation>
  </xs:enumeration>
  <xs:enumeration value="471440">
    <xs:annotation>
      <xs:documentation>Reclamo avverso la chiusura del fallimento (artt. 118 e 119
L.F.)</xs:documentation>
    </xs:annotation>
  </xs:enumeration>
  <xs:enumeration value="471999">
    <xs:annotation>
      <xs:documentation>Altri istituti di volontaria giurisdizione e procedimenti camerali in
materia di fallimento e procedure concorsuali</xs:documentation>
    </xs:annotation>
  </xs:enumeration>
  <xs:enumeration value="420301">
    <xs:annotation>
      <xs:documentation>Nomina del curatore dell'eredita rilasciata ex art. 508
c.c.</xs:documentation>
    </xs:annotation>
  </xs:enumeration>
  <xs:enumeration value="420302">
    <xs:annotation>
      <xs:documentation>Nomina del curatore dell'eredita giacente (art. 528
c.c.)</xs:documentation>
    </xs:annotation>
  </xs:enumeration>
  <xs:enumeration value="420303">
    <xs:annotation>
      <xs:documentation>Autorizzazioni al curatore dell'eredita giacente per gli atti eccedenti
l'ordinaria amministrazione (artt. 782 c.p.c. e 530 c.c.)</xs:documentation>
    </xs:annotation>
  </xs:enumeration>
  <xs:enumeration value="420310">
    <xs:annotation>
      <xs:documentation>Proroga per la redazione dell'inventario dell'eredita accettata con bene-
ficio di inventario ex art. 485 c.c.</xs:documentation>
    </xs:annotation>
  </xs:enumeration>
  <xs:enumeration value="420311">
    <xs:annotation>
      <xs:documentation>Autorizzazione all'alienazione di beni di eredita accettata con beneficio
d'inventario (art. 493 c.c.)</xs:documentation>
    </xs:annotation>
  </xs:enumeration>
  <xs:enumeration value="420320">
    <xs:annotation>
      <xs:documentation>Vendita di beni ereditari beni mobili</xs:documentation>
    </xs:annotation>
  </xs:enumeration>
  <xs:enumeration value="420321">
    <xs:annotation>
      <xs:documentation>Vendita di beni ereditari: beni immobili (COLLEGIO)</xs:documentation>
    </xs:annotation>
  </xs:enumeration>
  <xs:enumeration value="420330">

```

```

    <xs:annotation>
      <xs:documentation>Fissazione termini in materia successoria (artt. 749 c.p.c., 481 e 496
c.c.)</xs:documentation>
    </xs:annotation>
  </xs:enumeration>
  <xs:enumeration value="420331">
    <xs:annotation>
      <xs:documentation>Apposizione e rimozione sigilli in materia successoria (artt. 752-762 e
ss. c.p.c.)</xs:documentation>
    </xs:annotation>
  </xs:enumeration>
  <xs:enumeration value="420332">
    <xs:annotation>
      <xs:documentation>Nomina dell'ufficiale che procede all'inventario ex art. 769
c.p.c.</xs:documentation>
    </xs:annotation>
  </xs:enumeration>
  <xs:enumeration value="420999">
    <xs:annotation>
      <xs:documentation>Altri istituti di volontaria giurisdizione e procedimenti camerali in
materia di successioni</xs:documentation>
    </xs:annotation>
  </xs:enumeration>
  <xs:enumeration value="413001">
    <xs:annotation>
      <xs:documentation>Rappresentanza ed atti di amministrazione straordinaria di beni di figli
minori (art. 320 c.c.)</xs:documentation>
    </xs:annotation>
  </xs:enumeration>
  <xs:enumeration value="413002">
    <xs:annotation>
      <xs:documentation>Nomina di curatore speciale (artt. 320, ult. comma e 321 c.c., art. 45
Disp. Att. C.C.)</xs:documentation>
    </xs:annotation>
  </xs:enumeration>
  <xs:enumeration value="413003">
    <xs:annotation>
      <xs:documentation>Vigilanza del giudice tutelare sull'osservanza delle condizioni stabilite
dal Tribunale per l'esercizio della potestà e per l'amministrazione dei beni (art. 337
C.C.)</xs:documentation>
    </xs:annotation>
  </xs:enumeration>
  <xs:enumeration value="413010">
    <xs:annotation>
      <xs:documentation>Apertura della tutela (art. 343 c.c.)</xs:documentation>
    </xs:annotation>
  </xs:enumeration>
  <xs:enumeration value="413011">
    <xs:annotation>
      <xs:documentation>Provvedimenti urgenti prima dell'assunzione delle funzioni del tutore o
del protutore (art. 361 c.c.)</xs:documentation>
    </xs:annotation>
  </xs:enumeration>
  <xs:enumeration value="413012">
    <xs:annotation>
      <xs:documentation>Nomina del cancelliere o del notaio per la formazione dell'inventario
(art. 363 c.c.)</xs:documentation>
    </xs:annotation>
  </xs:enumeration>
  <xs:enumeration value="413013">
    <xs:annotation>
      <xs:documentation>Provvedimenti circa l'educazione e l'amministraz di beni del minore ex
art. 371 C.C.</xs:documentation>
    </xs:annotation>
  </xs:enumeration>
  <xs:enumeration value="413014">
    <xs:annotation>
      <xs:documentation>Autorizzazioni del giudice tutelare ex artt. 372, 373 e 374
c.c.</xs:documentation>
    </xs:annotation>
  </xs:enumeration>
  <xs:enumeration value="413015">
    <xs:annotation>
      <xs:documentation>Autorizzazioni e pareri del giudice tutelare su atti del curatore dell'e-
mancipato e dell'inabilitato, ex artt. 394, 424 e ss. c.c.</xs:documentation>
    </xs:annotation>
  </xs:enumeration>
  <xs:enumeration value="413016">
    <xs:annotation>
      <xs:documentation>Rifiuto del consenso da parte del curatore ex art. 395
c.c.</xs:documentation>
    </xs:annotation>
  </xs:enumeration>
  <xs:enumeration value="131101">
    <xs:annotation>
      <xs:documentation>Diritti ed obblighi del possessore non riconducibili alle azioni di rein-
tegrazione e manutenzione)</xs:documentation>
    </xs:annotation>
  </xs:enumeration>

```

```

</xs:enumeration>
<xs:enumeration value="413020">
  <xs:annotation>
    <xs:documentation>Interruzione volontaria di gravidanza di minore (art. 12, L. n.
194/1978)</xs:documentation>
  </xs:annotation>
</xs:enumeration>
<xs:enumeration value="413030">
  <xs:annotation>
    <xs:documentation>Affido familiare consensuale (art. 4, L. n. 184/1983)</xs:documentation>
  </xs:annotation>
</xs:enumeration>
<xs:enumeration value="413040">
  <xs:annotation>
    <xs:documentation>Autorizzazione al rilascio di documento valido per l'espatrio (art. 3
lett. A-B, L. n. 1185/1967)</xs:documentation>
  </xs:annotation>
</xs:enumeration>
<xs:enumeration value="413050">
  <xs:annotation>
    <xs:documentation>Trattamento Sanitario Obbligatorio ed amministrazione provvisoria (L. n.
833/1978)</xs:documentation>
  </xs:annotation>
</xs:enumeration>
<xs:enumeration value="413999">
  <xs:annotation>
    <xs:documentation>Altri istituti di competenza del giudice tutelare</xs:documentation>
  </xs:annotation>
</xs:enumeration>
<xs:enumeration value="400100">
  <xs:annotation>
    <xs:documentation>Reclamo avverso decreto inammissibilita responsabilita civile magistra-
ti</xs:documentation>
  </xs:annotation>
</xs:enumeration>
<xs:enumeration value="400201">
  <xs:annotation>
    <xs:documentation>Ricorso avverso il decreto di espulsione del prefetto (art. 13
c.8)</xs:documentation>
  </xs:annotation>
</xs:enumeration>
<xs:enumeration value="400202">
  <xs:annotation>
    <xs:documentation>Convalida del provvedimento del questore di trattenimento presso centro
permanenza temporanea (art. 14 c. 4 Dl. vo 286/98)</xs:documentation>
  </xs:annotation>
</xs:enumeration>
<xs:enumeration value="413061">
  <xs:annotation>
    <xs:documentation>Apertura amministrazione di sostegno (artt. 404 e segg.,
c.c.)</xs:documentation>
  </xs:annotation>
</xs:enumeration>
<xs:enumeration value="420325">
  <xs:annotation>
    <xs:documentation>Vendita beni ereditari mobili ante accettazione ex art. 460
cc</xs:documentation>
  </xs:annotation>
</xs:enumeration>
<xs:enumeration value="420326">
  <xs:annotation>
    <xs:documentation>Vendita beni ereditari immobili ante accettazione ex art. 460
cc</xs:documentation>
  </xs:annotation>
</xs:enumeration>
<xs:enumeration value="620001">
  <xs:annotation>
    <xs:documentation>Esecuzione esattoriale Immobiliare</xs:documentation>
  </xs:annotation>
</xs:enumeration>
<xs:enumeration value="520005">
  <xs:annotation>
    <xs:documentation>Esecuzione esattoriale Mobiliare</xs:documentation>
  </xs:annotation>
</xs:enumeration>
<xs:enumeration value="520006">
  <xs:annotation>
    <xs:documentation>Esecuzione esattoriale Mobiliare presso terzi</xs:documentation>
  </xs:annotation>
</xs:enumeration>
</xs:restriction>
</xs:simpleType>
<xs:simpleType name="Ruolo">
  <xs:annotation>
    <xs:documentation>Ruoli di iscrizione della causa o dell'atto</xs:documentation>
  </xs:annotation>
  <xs:restriction base="xs:string">
    <xs:enumeration value="Speciale"/>

```

```

<xs:enumeration value="Contenzioso"/>
<xs:enumeration value="Lavoro"/>
<xs:enumeration value="Agraria"/>
<xs:enumeration value="VolontariaGiurisdizione"/>
<xs:enumeration value="EsecuzioniCivili"/>
<xs:enumeration value="EspropriazioniImmobiliari"/>
<xs:enumeration value="Notifiche"/>
</xs:restriction>
</xs:simpleType>
<xs:simpleType name="Rito">
  <xs:annotation>
    <xs:documentation>Riti validi per l'indentificazione del registro telematico</xs:documentation>
  </xs:annotation>
  <xs:restriction base="xs:string">
    <xs:enumeration value="PreFallimentare">
      <xs:annotation>
        <xs:documentation>Rito prefallimentare nelle procedure concorsuali</xs:documentation>
      </xs:annotation>
    </xs:enumeration>
    <xs:enumeration value="Fallimentare">
      <xs:annotation>
        <xs:documentation>Rito fallimentare nelle procedure concorsuali</xs:documentation>
      </xs:annotation>
    </xs:enumeration>
    <xs:enumeration value="NuovoFallimentare">
      <xs:annotation>
        <xs:documentation/>
      </xs:annotation>
    </xs:enumeration>
    <xs:enumeration value="ConcordatoPreventivo">
      <xs:annotation>
        <xs:documentation/>
      </xs:annotation>
    </xs:enumeration>
    <xs:enumeration value="NuovoConcordatoPreventivo">
      <xs:annotation>
        <xs:documentation>Rito del Nuovo concordato preventivo</xs:documentation>
      </xs:annotation>
    </xs:enumeration>
    <xs:enumeration value="AmministrazioneControllata">
      <xs:annotation>
        <xs:documentation/>
      </xs:annotation>
    </xs:enumeration>
    <xs:enumeration value="LiquidazioneCoattaAmministrativa">
      <xs:annotation>
        <xs:documentation/>
      </xs:annotation>
    </xs:enumeration>
    <xs:enumeration value="AmministrazioneGrandiImprese">
      <xs:annotation>
        <xs:documentation>Amministrazione Straordinaria delle Grandi Imprese</xs:documentation>
      </xs:annotation>
    </xs:enumeration>
    <xs:enumeration value="AmministrazioneMarzano">
      <xs:annotation>
        <xs:documentation>Amministrazione Straordinaria Legge Marzano</xs:documentation>
      </xs:annotation>
    </xs:enumeration>
    <xs:enumeration value="Ristrutturazione">
      <xs:annotation>
        <xs:documentation>Accordi di ristrutturazione</xs:documentation>
      </xs:annotation>
    </xs:enumeration>
    <xs:enumeration value="Cassazione">
      <xs:annotation>
        <xs:documentation>Ricorsi in cassazione</xs:documentation>
      </xs:annotation>
    </xs:enumeration>
    <xs:enumeration value="AttoCivileAPagamento">
      <xs:annotation>
        <xs:documentation>Notifica atto civile a pagamento</xs:documentation>
      </xs:annotation>
    </xs:enumeration>
    <xs:enumeration value="AttoCivileEsenteLavoro">
      <xs:annotation>
        <xs:documentation>Atto civile esente materia lavoro</xs:documentation>
      </xs:annotation>
    </xs:enumeration>
    <xs:enumeration value="GiudiceDiPaceEsente">
      <xs:annotation>
        <xs:documentation>Atto Giudice di pace esente minore di 1100 euro</xs:documentation>
      </xs:annotation>
    </xs:enumeration>
    <xs:enumeration value="AttoPenaleAPagamento">
      <xs:annotation>
        <xs:documentation>Atto penale a pagamento</xs:documentation>
      </xs:annotation>
    </xs:enumeration>
  </xs:restriction>
</xs:simpleType>

```

```

</xs:enumeration>
<xs:enumeration value="Esecuzioni">
  <xs:annotation>
    <xs:documentation>Notifica esecuzioni</xs:documentation>
  </xs:annotation>
</xs:enumeration>
<xs:enumeration value="EsecuzioniLavoro">
  <xs:annotation>
    <xs:documentation>Notifica esecuzioni materia lavoro</xs:documentation>
  </xs:annotation>
</xs:enumeration>
</xs:restriction>
</xs:simpleType>
<xs:simpleType name="GradoGiudizio">
  <xs:restriction base="xs:string">
    <xs:enumeration value="Primo"/>
    <xs:enumeration value="Secondo"/>
    <xs:enumeration value="SeguitoGiudizio"/>
    <xs:enumeration value="AttoStraniero"/>
  </xs:restriction>
</xs:simpleType>
<xs:simpleType name="TipoAtto">
  <xs:annotation>
    <xs:documentation>Tipologia dell'atto legato al riferimento documentale</xs:documentation>
  </xs:annotation>
  <xs:restriction base="xs:string">
    <xs:enumeration value="Ordinanza"/>
    <xs:enumeration value="Decreto"/>
    <xs:enumeration value="Provvedimento"/>
  </xs:restriction>
</xs:simpleType>
<xs:simpleType name="TipoRelazioneInterpretativa">
  <xs:annotation>
    <xs:documentation>Relazione interpretativa legata al riferimento documentale</xs:documentation>
  </xs:annotation>
  <xs:restriction base="xs:string">
    <xs:enumeration value="Conformita"/>
    <xs:enumeration value="Difformita"/>
    <xs:enumeration value="Distinzione"/>
  </xs:restriction>
</xs:simpleType>
<xs:simpleType name="NaturaGiuridica">
  <xs:annotation>
    <xs:documentation>Natura giuridica della parti di un procedimento</xs:documentation>
  </xs:annotation>
  <xs:restriction base="xs:string">
    <xs:enumeration value="ISC">
      <xs:annotation>
        <xs:documentation>Istituto di Credito</xs:documentation>
      </xs:annotation>
    </xs:enumeration>
    <xs:enumeration value="NA">
      <xs:annotation>
        <xs:documentation>Non specificata</xs:documentation>
      </xs:annotation>
    </xs:enumeration>
    <xs:enumeration value="SOC">
      <xs:annotation>
        <xs:documentation>Societa'</xs:documentation>
      </xs:annotation>
    </xs:enumeration>
    <xs:enumeration value="COM">
      <xs:annotation>
        <xs:documentation>Comitato</xs:documentation>
      </xs:annotation>
    </xs:enumeration>
    <xs:enumeration value="PGI">
      <xs:annotation>
        <xs:documentation>Persona giuridica</xs:documentation>
      </xs:annotation>
    </xs:enumeration>
    <xs:enumeration value="CON">
      <xs:annotation>
        <xs:documentation>Consorzio</xs:documentation>
      </xs:annotation>
    </xs:enumeration>
    <xs:enumeration value="ASS">
      <xs:annotation>
        <xs:documentation>Associazione</xs:documentation>
      </xs:annotation>
    </xs:enumeration>
    <xs:enumeration value="CND">
      <xs:annotation>
        <xs:documentation>Condominio</xs:documentation>
      </xs:annotation>
    </xs:enumeration>
    <xs:enumeration value="COP">
      <xs:annotation>

```

```

        <xs:documentation>Cooperativa</xs:documentation>
      </xs:annotation>
    </xs:enumeration>
  <xs:enumeration value="EIS">
    <xs:annotation>
      <xs:documentation>Ente religioso</xs:documentation>
    </xs:annotation>
  </xs:enumeration>
  <xs:enumeration value="SOP">
    <xs:annotation>
      <xs:documentation>Societa' di persone</xs:documentation>
    </xs:annotation>
  </xs:enumeration>
  <xs:enumeration value="PFI">
    <xs:annotation>
      <xs:documentation>Persona fisica</xs:documentation>
    </xs:annotation>
  </xs:enumeration>
  <xs:enumeration value="ENP">
    <xs:annotation>
      <xs:documentation>Ente pubblico</xs:documentation>
    </xs:annotation>
  </xs:enumeration>
  <xs:enumeration value="EDG">
    <xs:annotation>
      <xs:documentation>Enti di gestione</xs:documentation>
    </xs:annotation>
  </xs:enumeration>
  <xs:enumeration value="PAS">
    <xs:annotation>
      <xs:documentation>Partito o sindacato</xs:documentation>
    </xs:annotation>
  </xs:enumeration>
  <xs:enumeration value="OSE">
    <xs:annotation>
      <xs:documentation>Organizzazione o stato estero</xs:documentation>
    </xs:annotation>
  </xs:enumeration>
  <xs:enumeration value="DIM">
    <xs:annotation>
      <xs:documentation>Ditta individuale</xs:documentation>
    </xs:annotation>
  </xs:enumeration>
  <xs:enumeration value="PUM">
    <xs:annotation>
      <xs:documentation>Pubblico Ministero</xs:documentation>
    </xs:annotation>
  </xs:enumeration>
  <xs:enumeration value="SOP">
    <xs:annotation>
      <xs:documentation>Societa` di persone</xs:documentation>
    </xs:annotation>
  </xs:enumeration>
  <xs:enumeration value="PAM">
    <xs:annotation>
      <xs:documentation>Pubblica amministrazione</xs:documentation>
    </xs:annotation>
  </xs:enumeration>
</xs:restriction>
</xs:simpleType>
<xs:complexType name="RiferimentoAllegato">
  <xs:annotation>
    <xs:documentation>Rigerimento ad un allegato depositato contestualmente all'atto principa-
le</xs:documentation>
  </xs:annotation>
  <xs:attribute name="id" type="xs:NMTOKEN" use="required"/>
</xs:complexType>
</xs:schema>

```

tipi-base-siecic.xsd

```

<?xml version="1.0" encoding="UTF-8"?>
<xs:schema xmlns="http://schemi.processotelematico.giustizia.it/siecic/tipibase"
  xmlns:bt="http://schemi.processotelematico.giustizia.it/tipi"
  xmlns:at="http://schemi.processotelematico.giustizia.it/tipi/anagrafiche"
  xmlns:xs="http://www.w3.org/2001/XMLSchema" target-
  Namespace="http://schemi.processotelematico.giustizia.it/siecic/tipibase" element-
  FormDefault="qualified" attributeFormDefault="unqualified" version="1.0">
  <xs:import namespace="http://schemi.processotelematico.giustizia.it/tipi" schemaLocation="./tipi-
  base.xsd"/>
  <xs:import namespace="http://schemi.processotelematico.giustizia.it/tipi/anagrafiche" schemaLoca-
  tion="./tipi-anagrafiche.xsd"/>
  <xs:include schemaLocation="./enum/tipi-enum-siecic.xsd"/>
  <xs:complexType name="TitoloEsecutivo">
    <xs:annotation>
      <xs:documentation>Informazioni specifiche per un titolo esecutivo</xs:documentation>
    </xs:annotation>

```

```

<xs:sequence>
  <xs:element name="descrizione" type="xs:string"/>
  <xs:element name="ipoteca" nillable="true" minOccurs="0" maxOccurs="unbounded">
    <xs:annotation>
      <xs:documentation>Elemento nillable se non esiste ipoteca associata al titolo. L'assenza
dell'elemento indica la non indicazione dei dati relativi un ipoteca esistente</xs:documentation>
    </xs:annotation>
    <xs:complexType>
      <xs:sequence>
        <xs:element name="numero" type="xs:positiveInteger"/>
        <xs:element name="anno" type="xs:positiveInteger"/>
        <xs:element name="dataIscrizione" type="xs:date"/>
        <xs:element name="importo" type="bt:Valuta"/>
      </xs:sequence>
    </xs:complexType>
  </xs:element>
  <xs:element name="numero" minOccurs="0" type="xs:positiveInteger"/>
  <xs:element name="dataEmissione" minOccurs="0" type="xs:date"/>
</xs:sequence>
<xs:attribute name="tipologia" type="TipologiaTitolo" use="required"/>
</xs:complexType>
<xs:complexType name="Titolo">
  <xs:annotation>
    <xs:documentation>Informazioni per un titolo di credito vantato verso uno o più debito-
ri</xs:documentation>
  </xs:annotation>
  <xs:sequence>
    <xs:choice>
      <xs:element name="titoloEsecutivo" type="TitoloEsecutivo"/>
      <xs:element name="titoloNonEsecutivo">
        <xs:complexType>
          <xs:attribute name="tipologia" type="TipologiaTitoloNonEsecutivo" use="required"/>
        </xs:complexType>
      </xs:element>
    </xs:choice>
    <xs:element ref="debitore" maxOccurs="unbounded">
      <xs:annotation>
        <xs:documentation>Debitore verso il quale è vantato il titolo</xs:documentation>
      </xs:annotation>
    </xs:element>
  </xs:sequence>
</xs:complexType>
<xs:complexType name="Credito">
  <xs:annotation>
    <xs:documentation>Associazione dei crediti con le anagrafiche dei creditori</xs:documentation>
  </xs:annotation>
  <xs:complexContent>
    <xs:extension base="CreditoBase">
      <xs:sequence>
        <xs:element name="creditore" type="at:RiferimentoSoggetto"/>
        <xs:element name="titolo" type="TitoloEsecutivo" minOccurs="0"/>
        <xs:element name="debitore" type="at:RiferimentoSoggetto" maxOccurs="unbounded"/>
      </xs:sequence>
    </xs:extension>
  </xs:complexContent>
</xs:complexType>
<xs:complexType name="Diritto">
  <xs:annotation>
    <xs:documentation>Rappresentazione del diritto vantabile su un bene mobile o immobi-
le</xs:documentation>
  </xs:annotation>
  <xs:simpleContent>
    <xs:extension base="TipologiaDiritto">
      <xs:attribute name="quota" type="xs:float" use="required"/>
      <xs:attribute name="stato" use="optional" default="Inventariato">
        <xs:simpleType>
          <xs:restriction base="xs:string">
            <xs:enumeration value="Inventariato"/>
            <xs:enumeration value="NonRinvenuto"/>
            <xs:enumeration value="InventariatoTerzo"/>
          </xs:restriction>
        </xs:simpleType>
      </xs:attribute>
      <xs:attribute name="stima" type="bt:Valuta"/>
    </xs:extension>
  </xs:simpleContent>
</xs:complexType>
<xs:complexType name="DatiCatastali">
  <xs:annotation>
    <xs:documentation>Dati necessari per l'identificazione catastale di un bene immobi-
le</xs:documentation>
  </xs:annotation>
  <xs:all>
    <xs:element name="sezione" type="xs:string"/>
    <xs:element name="foglio" type="xs:string"/>
    <xs:element name="particella" type="xs:string"/>
    <xs:element name="subparticella" type="xs:string" minOccurs="0"/>
    <xs:element name="subalterno" type="xs:string" minOccurs="0"/>
  </xs:all>

```

```

    <xs:element name="subalterno2" type="xs:string" minOccurs="0"/>
    <xs:element name="graffato" type="xs:string" minOccurs="0"/>
  </xs:all>
</xs:complexType>
<xs:complexType name="BeneImmobile">
  <xs:annotation>
    <xs:documentation>Informazioni complete bene immobile</xs:documentation>
  </xs:annotation>
  <xs:sequence>
    <xs:element name="descrizione" type="xs:string">
      <xs:annotation>
        <xs:documentation>Descrizione del bene</xs:documentation>
      </xs:annotation>
    </xs:element>
    <xs:element name="indirizzo" type="at:Indirizzo"/>
    <xs:element name="catasto">
      <xs:annotation>
        <xs:documentation>Tipologia di catasto: urbano / terreni</xs:documentation>
      </xs:annotation>
      <xs:simpleType>
        <xs:restriction base="xs:string">
          <xs:enumeration value="NCEU">
            <xs:annotation>
              <xs:documentation>Nuovo Catasto Edilizio Urbano</xs:documentation>
            </xs:annotation>
          </xs:enumeration>
          <xs:enumeration value="NCT">
            <xs:annotation>
              <xs:documentation>Nuovo Catasto Terreni</xs:documentation>
            </xs:annotation>
          </xs:enumeration>
        </xs:restriction>
      </xs:simpleType>
    </xs:element>
    <xs:choice>
      <xs:element name="datiCatastali" type="DatiCatastali" maxOccurs="unbounded"/>
      <xs:element name="datiDenuncia">
        <xs:complexType>
          <xs:sequence>
            <xs:element name="tipologia">
              <xs:simpleType>
                <xs:restriction base="xs:string">
                  <xs:enumeration value="P">
                    <xs:annotation>
                      <xs:documentation>Protocollo</xs:documentation>
                    </xs:annotation>
                  </xs:enumeration>
                  <xs:enumeration value="S">
                    <xs:annotation>
                      <xs:documentation>Scheda</xs:documentation>
                    </xs:annotation>
                  </xs:enumeration>
                  <xs:enumeration value="V">
                    <xs:annotation>
                      <xs:documentation>Variazione</xs:documentation>
                    </xs:annotation>
                  </xs:enumeration>
                </xs:restriction>
              </xs:simpleType>
            </xs:element>
            <xs:element name="numero" type="xs:int"/>
            <xs:element name="anno" type="xs:int"/>
            <xs:element name="data" type="xs:date"/>
          </xs:sequence>
        </xs:complexType>
      </xs:element>
    </xs:choice>
  </xs:sequence>
  <xs:element name="classe">
    <xs:annotation>
      <xs:documentation>Classe / tipologia del bene</xs:documentation>
    </xs:annotation>
    <xs:complexType>
      <xs:simpleContent>
        <xs:extension base="TipologiaClasseImmobiliare">
          <xs:attribute name="classato" type="xs:boolean" use="required"/>
        </xs:extension>
      </xs:simpleContent>
    </xs:complexType>
  </xs:element>
  <xs:choice minOccurs="0">
    <xs:sequence>
      <xs:annotation>
        <xs:documentation>Informazioni specifiche per accatastamenti "urbani"</xs:documentation>
      </xs:annotation>
      <xs:element name="edificio" type="xs:string"/>
      <xs:element name="scala" type="xs:string"/>
      <xs:element name="interno" type="xs:string"/>
      <xs:element name="piano" type="xs:string"/>
    </xs:sequence>
  </xs:choice>

```



```

    <xs:element name="vani" type="xs:int"/>
  </xs:sequence>
</xs:sequence>
  <xs:annotation>
    <xs:documentation>Informazioni specifiche per accatastamenti "terreni"</xs:documentation>
  </xs:annotation>
  <xs:element name="superficie">
    <xs:complexType>
      <xs:simpleContent>
        <xs:extension base="xs:double">
          <xs:attribute name="unitamisura" type="UnitaMisuraSuperficie" use="required"/>
        </xs:extension>
      </xs:simpleContent>
    </xs:complexType>
  </xs:element>
</xs:sequence>
</xs:choice>
  <xs:element name="riferimento" type="xs:string" minOccurs="0">
    <xs:annotation>
      <xs:documentation>Numero di riferimento dell'immobile nel sistema di gestione regi-
stroi</xs:documentation>
    </xs:annotation>
  </xs:element>
</xs:sequence>
  <xs:attribute name="ID" type="xs:NMTOKEN" use="optional">
    <xs:annotation>
      <xs:documentation>Chiave opzionale per l'identificazione del bene</xs:documentation>
    </xs:annotation>
  </xs:attribute>
</xs:complexType>
<xs:complexType name="BeneMobile">
  <xs:annotation>
    <xs:documentation>Informazioni complete bene mobile</xs:documentation>
  </xs:annotation>
  <xs:sequence>
    <xs:element name="tipologia" type="xs:string">
      <xs:annotation>
        <xs:documentation>La codifica è descritta nell'allegato 1 della Documentazione Specifica di
Interoperabilità</xs:documentation>
      </xs:annotation>
    </xs:element>
    <xs:element name="descrizione" type="xs:string"/>
    <xs:element name="ubicazione" type="at:Indirizzo" minOccurs="0"/>
    <xs:element name="quantita" minOccurs="0">
      <xs:complexType>
        <xs:simpleContent>
          <xs:extension base="xs:double">
            <xs:attribute name="unitamisura" type="UnitaMisuraQuantita" default="UN"/>
          </xs:extension>
        </xs:simpleContent>
      </xs:complexType>
    </xs:element>
    <xs:element name="riferimentoInventario" type="xs:string" minOccurs="0"/>
    <xs:element name="dataInventario" type="xs:date" minOccurs="0"/>
  </xs:sequence>
  <xs:attribute name="ID" type="xs:NMTOKEN" use="optional">
    <xs:annotation>
      <xs:documentation>Chiave opzionale per l'identificazione del bene</xs:documentation>
    </xs:annotation>
  </xs:attribute>
</xs:complexType>
<xs:complexType name="CreditoBase">
  <xs:annotation>
    <xs:documentation>Informazioni di base del credito</xs:documentation>
  </xs:annotation>
  <xs:sequence>
    <xs:element name="capitale" type="bt:Valuta">
      <xs:annotation>
        <xs:documentation>Sorte del credito alla data di decorrenza</xs:documentation>
      </xs:annotation>
    </xs:element>
    <xs:element name="naturaPrivilegio" type="TipologiaPrivilegio" nillable="true">
      <xs:annotation>
        <xs:documentation>Natura del credito, indica la tipologia del privilegio. Se non specifica-
to il credito e' di tipo chirografo</xs:documentation>
      </xs:annotation>
    </xs:element>
    <xs:element name="importo" type="bt:Valuta" nillable="true">
      <xs:annotation>
        <xs:documentation>Importo aggiornato</xs:documentation>
      </xs:annotation>
    </xs:element>
    <xs:element name="dataAggiornamento" type="xs:date" nillable="true">
      <xs:annotation>
        <xs:documentation>Data della eventuale actualización</xs:documentation>
      </xs:annotation>
    </xs:element>
    <xs:element name="dataDecorrenza" type="xs:date">

```

```

    <xs:annotation>
      <xs:documentation>Data di decorrenza del credito</xs:documentation>
    </xs:annotation>
  </xs:element>
  <xs:element name="rate" nillable="true" minOccurs="0" maxOccurs="unbounded">
    <xs:annotation>
      <xs:documentation>Solo per mutui e finanziamenti</xs:documentation>
    </xs:annotation>
    <xs:complexType>
      <xs:sequence>
        <xs:element name="dataScadenza" type="xs:date"/>
        <xs:element name="quotaCapitale" type="xs:float"/>
        <xs:element name="quotaInteressi" type="xs:float"/>
      </xs:sequence>
    </xs:complexType>
  </xs:element>
  <xs:element name="interessi" minOccurs="0">
    <xs:annotation>
      <xs:documentation>Modalità di calcolo degli interessi sul debito</xs:documentation>
    </xs:annotation>
    <xs:complexType>
      <xs:sequence>
        <xs:element name="convenzionale" type="Rata" minOccurs="0"/>
        <xs:element name="mora" type="Rata"/>
      </xs:sequence>
    </xs:complexType>
  </xs:element>
  <xs:element name="spese" nillable="true" minOccurs="0" maxOccurs="unbounded">
    <xs:annotation>
      <xs:documentation>Elemento per indicare spese legali sostenute dal creditore che danno diritto alla distribuzione in privilegio oppure in chirografo</xs:documentation>
    </xs:annotation>
    <xs:complexType>
      <xs:sequence>
        <xs:element name="importo" type="bt:Valuta"/>
        <xs:element name="descrizione" type="xs:string"/>
        <xs:element name="privilegio" type="TipologiaPrivilegio" minOccurs="0"/>
      </xs:sequence>
    </xs:complexType>
  </xs:element>
  <xs:element name="accessori" nillable="true" minOccurs="0" maxOccurs="unbounded">
    <xs:annotation>
      <xs:documentation>Elemento per indicare crediti accessori (in chirografo)
fo</xs:documentation>
    </xs:annotation>
    <xs:complexType>
      <xs:sequence>
        <xs:element name="importo" type="bt:Valuta"/>
        <xs:element name="descrizione" type="xs:string"/>
      </xs:sequence>
    </xs:complexType>
  </xs:element>
  <xs:element name="parametri" minOccurs="0">
    <xs:annotation>
      <xs:documentation>Parametri del calcolo di attualizzazione</xs:documentation>
    </xs:annotation>
    <xs:complexType>
      <xs:sequence>
        <xs:element name="capitalizzazione" minOccurs="0">
          <xs:simpleType>
            <xs:restriction base="xs:string">
              <xs:enumeration value="Annuale"/>
              <xs:enumeration value="Semestrale"/>
              <xs:enumeration value="Trimestrale"/>
            </xs:restriction>
          </xs:simpleType>
        </xs:element>
        <xs:element name="annoCommerciale" type="xs:boolean" default="false"/>
        <xs:element name="decorrenzaInizioAnno" type="xs:boolean" default="false"/>
      </xs:sequence>
    </xs:complexType>
  </xs:element>
</xs:sequence>
</xs:complexType>
<xs:complexType name="RiferimentoCronologico">
  <xs:annotation>
    <xs:documentation>Riferimento numerico legato ad un evento o ad un fascicolo</xs:documentation>
  </xs:annotation>
  <xs:attribute name="Cronologico" type="xs:positiveInteger" use="required"/>
</xs:complexType>
<xs:complexType name="RiferimentoCronologicoAnnuale">
  <xs:annotation>
    <xs:documentation>Riferimento numerico annuale legato ad un evento o ad un fascicolo</xs:documentation>
  </xs:annotation>
  <xs:attribute name="Cronologico" type="xs:positiveInteger" use="required"/>
  <xs:attribute name="Anno" type="xs:nonNegativeInteger" use="required"/>
</xs:complexType>

```

```

<xs:complexType name="ListaBeni">
  <xs:annotation>
    <xs:documentation>Insieme di beni</xs:documentation>
  </xs:annotation>
  <xs:choice maxOccurs="unbounded">
    <xs:element ref="beneImmobile"/>
    <xs:element ref="beneMobile"/>
  </xs:choice>
</xs:complexType>
<xs:complexType name="Rata">
  <xs:annotation>
    <xs:documentation>Rappresentazione di una rata di un prestito</xs:documentation>
  </xs:annotation>
  <xs:choice>
    <xs:element name="fisso" type="bt:Percentuale"/>
    <xs:element name="variabile">
      <xs:complexType>
        <xs:sequence>
          <xs:element name="nome">
            <xs:simpleType>
              <xs:restriction base="xs:string">
                <xs:enumeration value="TRI">
                  <xs:annotation>
                    <xs:documentation>Tasso Riferimento (ex TUS)</xs:documentation>
                  </xs:annotation>
                </xs:enumeration>
                <xs:enumeration value="TLE">
                  <xs:annotation>
                    <xs:documentation>Tasso legale</xs:documentation>
                  </xs:annotation>
                </xs:enumeration>
                <xs:enumeration value="TPRI">
                  <xs:annotation>
                    <xs:documentation>Tasso Prime-Rate Interbancario</xs:documentation>
                  </xs:annotation>
                </xs:enumeration>
                <xs:enumeration value="EB360M1">
                  <xs:annotation>
                    <xs:documentation>Euribor 360 a 1 mese</xs:documentation>
                  </xs:annotation>
                </xs:enumeration>
                <xs:enumeration value="EB360M12">
                  <xs:annotation>
                    <xs:documentation>Euribor 360 a 12 mesi</xs:documentation>
                  </xs:annotation>
                </xs:enumeration>
                <xs:enumeration value="EB365M1">
                  <xs:annotation>
                    <xs:documentation>Euribor 365 a 1 mese</xs:documentation>
                  </xs:annotation>
                </xs:enumeration>
                <xs:enumeration value="EB365M12">
                  <xs:annotation>
                    <xs:documentation>Euribor 365 a 12 mesi</xs:documentation>
                  </xs:annotation>
                </xs:enumeration>
                <xs:enumeration value="TUC">
                  <xs:annotation>
                    <xs:documentation>Tasso Usura Crediti</xs:documentation>
                  </xs:annotation>
                </xs:enumeration>
                <xs:enumeration value="TUM">
                  <xs:annotation>
                    <xs:documentation>Tasso Usura Mutui</xs:documentation>
                  </xs:annotation>
                </xs:enumeration>
              </xs:restriction>
            </xs:simpleType>
          </xs:element>
          <xs:element name="spread" type="bt:Percentuale" minOccurs="0"/>
          <xs:element name="minimo" type="bt:Percentuale" minOccurs="0"/>
          <xs:element name="massimo" type="bt:Percentuale" minOccurs="0"/>
        </xs:sequence>
      </xs:complexType>
    </xs:element>
  </xs:choice>
</xs:complexType>
<xs:element name="titolo" type="Titolo">
  <xs:annotation>
    <xs:documentation>Titolo vantato dal depositante verso debitori</xs:documentation>
  </xs:annotation>
</xs:element>
<xs:element name="creditore" type="at:RiferimentoSoggetto">
  <xs:annotation>
    <xs:documentation>Riferimento ad un creditore già censito dal sistema</xs:documentation>
  </xs:annotation>
</xs:element>
<xs:element name="debitore" type="at:RiferimentoSoggetto">

```

```

    <xs:annotation>
      <xs:documentation>Riferimento ad un debitore già censito dal sistema</xs:documentation>
    </xs:annotation>
  </xs:element>
  <xs:element name="precisazioneCredito" type="CreditoBase">
    <xs:annotation>
      <xs:documentation>Precisazione dei credito vantati dal creditore depositante</xs:documentation>
    </xs:annotation>
  </xs:element>
  <xs:element name="importo" type="bt:Valuta">
    <xs:annotation>
      <xs:documentation>Specifica di un Importo</xs:documentation>
    </xs:annotation>
  </xs:element>
  <xs:element name="beneImmobile" type="BeneImmobile">
    <xs:annotation>
      <xs:documentation>Specifica di un bene immobile</xs:documentation>
    </xs:annotation>
  </xs:element>
  <xs:element name="beneMobile" type="BeneMobile">
    <xs:annotation>
      <xs:documentation>Specifica di un bene mobile</xs:documentation>
    </xs:annotation>
  </xs:element>
  <xs:element name="lotto" type="xs:positiveInteger">
    <xs:annotation>
      <xs:documentation>Riferimento ad un lotto già presente nel sistema</xs:documentation>
    </xs:annotation>
  </xs:element>
  <xs:element name="quesito" type="xs:string">
    <xs:annotation>
      <xs:documentation>Quesito Identificativo dell'Incarico</xs:documentation>
    </xs:annotation>
  </xs:element>
  <xs:element name="dettagliRiparto">
    <xs:annotation>
      <xs:documentation>Dettagli del piano di riparto</xs:documentation>
    </xs:annotation>
    <xs:complexType>
      <xs:sequence minOccurs="0">
        <xs:element name="SommaDistribuita" type="bt:Valuta"/>
        <xs:element name="Prededuzione" nillable="true">
          <xs:annotation>
            <xs:documentation>Somme ripartite in prededuzione</xs:documentation>
          </xs:annotation>
        <xs:complexType>
          <xs:all>
            <xs:element name="CompensoEsperto" type="bt:Valuta" nillable="true">
              <xs:annotation>
                <xs:documentation>Compenso per l'attività svolta quale esperto contabile; onorari, competenze, Iva e C.P. comprese (da attribuire a tutti gli esecutati) </xs:documentation>
              </xs:annotation>
              <xs:appinfo source="http://www.giustizia.it/gl/sgr"/>
            </xs:element>
            <xs:element name="SpeseProcedura" type="bt:Valuta" nillable="true">
              <xs:annotation>
                <xs:documentation>spese della procedura esecutiva e relativo onorario</xs:documentation>
              </xs:annotation>
              <xs:appinfo source="http://www.giustizia.it/gl/sgr"/>
            </xs:element>
            <xs:element name="LegaleProcedura" type="bt:Valuta" nillable="true" minOccurs="0">
              <xs:annotation>
                <xs:documentation>Compenso per l'attività svolta di legale incaricato per la presente procedura esecutiva</xs:documentation>
              </xs:annotation>
            </xs:element>
            <xs:element name="CompensoCustode" type="bt:Valuta" nillable="true" minOccurs="0">
              <xs:annotation>
                <xs:documentation>compenso per attività di custode, come da liquidazione del G.E.
              </xs:documentation>
            </xs:annotation>
          </xs:all>
        </xs:complexType>
      </xs:sequence>
    </xs:complexType>
  </xs:element>
  <xs:element name="Privilegiato" nillable="true" minOccurs="0" maxOccurs="unbounded">
    <xs:annotation>
      <xs:documentation>Distribuzione ai creditori dotati di privilegio con indicazione di quale somma è riconosciuta in privilegio ed indicazione della somma decaduta in chirografo</xs:documentation>
    </xs:annotation>
    <xs:appinfo source="http://www.giustizia.it/gl/sgr"/>
  </xs:element>
  <xs:complexType>
    <xs:sequence>
      <xs:element ref="creditore"/>
      <xs:element ref="importo"/>
      <xs:element name="ImportoChirografo" type="bt:Valuta"/>
    </xs:sequence>
  </xs:complexType>

```

```

        </xs:sequence>
        <xs:attribute name="privilegio" type="TipologiaPrivilegio" use="required"/>
    </xs:complexType>
</xs:element>
<xs:element name="Chirografo" nillable="true" minOccurs="0" maxOccurs="unbounded">
    <xs:annotation>
        <xs:documentation>Distribuzione ricavata ai creditori chirografari con indicazione dello
specifico debitore</xs:documentation>
        <xs:appinfo source="http://www.giustizia.it/gl/sgr"/>
    </xs:annotation>
    <xs:complexType>
        <xs:sequence>
            <xs:element ref="creditore"/>
            <xs:element ref="debitore"/>
            <xs:element ref="importo"/>
        </xs:sequence>
        <xs:attribute name="tempestivo" type="xs:boolean" default="true"/>
    </xs:complexType>
</xs:element>
<xs:element name="Comproprietari" nillable="true" minOccurs="0" maxOccurs="unbounded">
    <xs:annotation>
        <xs:documentation>Eventuali somme restituite al comproprietario con relativa anagrafi-
ca</xs:documentation>
        <xs:appinfo source="http://www.giustizia.it/gl/sgr"/>
    </xs:annotation>
    <xs:complexType>
        <xs:sequence>
            <xs:element name="Comproprietario" type="at:RiferimentoSoggetto"/>
            <xs:element ref="debitore"/>
            <xs:element ref="importo"/>
        </xs:sequence>
    </xs:complexType>
</xs:element>
<xs:element name="Restituzione" nillable="true" minOccurs="0" maxOccurs="unbounded">
    <xs:annotation>
        <xs:documentation>Eventuali somme restituite al debitore</xs:documentation>
        <xs:appinfo source="http://www.giustizia.it/gl/sgr"/>
    </xs:annotation>
    <xs:complexType>
        <xs:sequence>
            <xs:element ref="debitore"/>
            <xs:element ref="importo"/>
        </xs:sequence>
    </xs:complexType>
</xs:element>
</xs:sequence>
<xs:attribute name="progetto">
    <xs:annotation>
        <xs:documentation>Identificativo del progetto di distribuzione</xs:documentation>
        <xs:appinfo source="http://www.giustizia.it/gl/sgr"/>
    </xs:annotation>
</xs:attribute>
</xs:complexType>
</xs:element>
</xs:schema>

```

tipi-enum-siecic.xsd

```

<?xml version="1.0" encoding="UTF-8"?>
<xs:schema xmlns:xs="http://www.w3.org/2001/XMLSchema">
    <xs:simpleType name="FormaSocietaria">
        <xs:annotation>
            <xs:documentation>Ragione Sociale delle anagrafiche</xs:documentation>
        </xs:annotation>
        <xs:restriction base="xs:string">
            <xs:enumeration value="DI">
                <xs:annotation>
                    <xs:documentation>DITTA INDIVIDUALE</xs:documentation>
                </xs:annotation>
            </xs:enumeration>
            <xs:enumeration value="SDF">
                <xs:annotation>
                    <xs:documentation>SOCIETA' DI FATTO</xs:documentation>
                </xs:annotation>
            </xs:enumeration>
            <xs:enumeration value="AA">
                <xs:annotation>
                    <xs:documentation>SOCIETA' IN ACCOMANDITA PER AZIONI</xs:documentation>
                </xs:annotation>
            </xs:enumeration>
            <xs:enumeration value="AE">
                <xs:annotation>
                    <xs:documentation>SOCIETA' CONSORTILE IN ACCOMANDITA SEMPLICE</xs:documentation>
                </xs:annotation>
            </xs:enumeration>
            <xs:enumeration value="AI">
                <xs:annotation>

```

```

    <xs:documentation>ASSOCIAZIONE IMPRESA</xs:documentation>
  </xs:annotation>
</xs:enumeration>
<xs:enumeration value="AL">
  <xs:annotation>
    <xs:documentation>AZIENDA SPECIALE DI ENTE LOCALE</xs:documentation>
  </xs:annotation>
</xs:enumeration>
<xs:enumeration value="AM">
  <xs:annotation>
    <xs:documentation>AZIENDA MUNICIPALE</xs:documentation>
  </xs:annotation>
</xs:enumeration>
<xs:enumeration value="AN">
  <xs:annotation>
    <xs:documentation>SOCIETA' CONSORTILE IN NOME COLLETTIVO</xs:documentation>
  </xs:annotation>
</xs:enumeration>
<xs:enumeration value="AP">
  <xs:annotation>
    <xs:documentation>AZIENDA PROVINCIALE</xs:documentation>
  </xs:annotation>
</xs:enumeration>
<xs:enumeration value="AR">
  <xs:annotation>
    <xs:documentation>AZIENDA REGIONALE</xs:documentation>
  </xs:annotation>
</xs:enumeration>
<xs:enumeration value="AS">
  <xs:annotation>
    <xs:documentation>SOCIETA' IN ACCOMANDITA SEMPLICE</xs:documentation>
  </xs:annotation>
</xs:enumeration>
<xs:enumeration value="AT">
  <xs:annotation>
    <xs:documentation>AZIENDA AUTONOMA STATALE</xs:documentation>
  </xs:annotation>
</xs:enumeration>
<xs:enumeration value="CC">
  <xs:annotation>
    <xs:documentation>CONSORZIO CON ATTIVITA' ESTERNA</xs:documentation>
  </xs:annotation>
</xs:enumeration>
<xs:enumeration value="CI">
  <xs:annotation>
    <xs:documentation>SOCIETA' COOPERATIVA A RESPONSABILITA ILLIMITATA</xs:documentation>
  </xs:annotation>
</xs:enumeration>
<xs:enumeration value="CL">
  <xs:annotation>
    <xs:documentation>SOCIETA' COOPERATIVA A RESPONSABILITA LIMITATA</xs:documentation>
  </xs:annotation>
</xs:enumeration>
<xs:enumeration value="CM">
  <xs:annotation>
    <xs:documentation>CONSORZIO MUNICIPALE</xs:documentation>
  </xs:annotation>
</xs:enumeration>
<xs:enumeration value="CN">
  <xs:annotation>
    <xs:documentation>SOCIETA' CONSORTILE</xs:documentation>
  </xs:annotation>
</xs:enumeration>
<xs:enumeration value="CO">
  <xs:annotation>
    <xs:documentation>CONSORZIO</xs:documentation>
  </xs:annotation>
</xs:enumeration>
<xs:enumeration value="CR">
  <xs:annotation>
    <xs:documentation>CONSORZIO INTERCOMUNALE</xs:documentation>
  </xs:annotation>
</xs:enumeration>
<xs:enumeration value="CZ">
  <xs:annotation>
    <xs:documentation>CONSORZIO AI SENSI DELLA L. 142/90</xs:documentation>
  </xs:annotation>
</xs:enumeration>
<xs:enumeration value="EC">
  <xs:annotation>
    <xs:documentation>ENTE PUBBLICO COMMERCIALE</xs:documentation>
  </xs:annotation>
</xs:enumeration>
<xs:enumeration value="ED">
  <xs:annotation>
    <xs:documentation>ENTE DIRITTO PUBBLICO</xs:documentation>
  </xs:annotation>
</xs:enumeration>

```

```

<xs:enumeration value="EI">
  <xs:annotation>
    <xs:documentation>ENTE IMPRESA</xs:documentation>
  </xs:annotation>
</xs:enumeration>
<xs:enumeration value="EP">
  <xs:annotation>
    <xs:documentation>ENTE PUBBLICO ECONOMICO</xs:documentation>
  </xs:annotation>
</xs:enumeration>
<xs:enumeration value="ES">
  <xs:annotation>
    <xs:documentation>ENTE DI CUI ALLA L.R. 21-12-93, N.88</xs:documentation>
  </xs:annotation>
</xs:enumeration>
<xs:enumeration value="FI">
  <xs:annotation>
    <xs:documentation>FONDAZIONE IMPRESA</xs:documentation>
  </xs:annotation>
</xs:enumeration>
<xs:enumeration value="GE">
  <xs:annotation>
    <xs:documentation>GRUPPO EUROPEO DI INTERESSE ECONOMICO</xs:documentation>
  </xs:annotation>
</xs:enumeration>
<xs:enumeration value="IC">
  <xs:annotation>
    <xs:documentation>ISTITUTO DI CREDITO</xs:documentation>
  </xs:annotation>
</xs:enumeration>
<xs:enumeration value="ID">
  <xs:annotation>
    <xs:documentation>ISTITUTO DI CREDITO DI DIRITTO PUBBLICO</xs:documentation>
  </xs:annotation>
</xs:enumeration>
<xs:enumeration value="LL">
  <xs:annotation>
    <xs:documentation>AZIENDA SPECIALE AI SENSI DELLA L. 142/9</xs:documentation>
  </xs:annotation>
</xs:enumeration>
<xs:enumeration value="MA">
  <xs:annotation>
    <xs:documentation>MUTUA ASSICURAZIONE</xs:documentation>
  </xs:annotation>
</xs:enumeration>
<xs:enumeration value="OC">
  <xs:annotation>
    <xs:documentation>SOCIETA' COOPERATIVA CONSORTILE</xs:documentation>
  </xs:annotation>
</xs:enumeration>
<xs:enumeration value="OO">
  <xs:annotation>
    <xs:documentation>COOPERATIVA SOCIALE</xs:documentation>
  </xs:annotation>
</xs:enumeration>
<xs:enumeration value="OS">
  <xs:annotation>
    <xs:documentation>SOCIETA' CONSORTILE COOPERATIVA A
RESPONSABILIT LIMITATA</xs:documentation>
  </xs:annotation>
</xs:enumeration>
<xs:enumeration value="PA">
  <xs:annotation>
    <xs:documentation>ASSOCIAZIONE IN PARTECIPAZIONE</xs:documentation>
  </xs:annotation>
</xs:enumeration>
<xs:enumeration value="PC">
  <xs:annotation>
    <xs:documentation>PICCOLA SOCIETA' COOPERATIVA</xs:documentation>
  </xs:annotation>
</xs:enumeration>
<xs:enumeration value="PS">
  <xs:annotation>
    <xs:documentation>PICCOLA SOCIETA' COOPERATIVA A RESPONSABILIT LIMITATA</xs:documentation>
  </xs:annotation>
</xs:enumeration>
<xs:enumeration value="SC">
  <xs:annotation>
    <xs:documentation>SOCIETA' COOPERATIVA A RESPONSABILIT LIMITATA</xs:documentation>
  </xs:annotation>
</xs:enumeration>
<xs:enumeration value="SE">
  <xs:annotation>
    <xs:documentation>SOCIETA' SEMPLICE</xs:documentation>
  </xs:annotation>
</xs:enumeration>
<xs:enumeration value="SI">

```

```

    <xs:annotation>
      <xs:documentation>SOCIETA' CONSORTILE A RESPONSABILITA' LIMITATA</xs:documentation>
    </xs:annotation>
  </xs:enumeration>
</xs:enumeration>
<xs:enumeration value="SM">
  <xs:annotation>
    <xs:documentation>SOCIETA' DI MUTUO SOCCORSO</xs:documentation>
  </xs:annotation>
</xs:enumeration>
<xs:enumeration value="SN">
  <xs:annotation>
    <xs:documentation>SOCIETA' IN NOME COLLETTIVO</xs:documentation>
  </xs:annotation>
</xs:enumeration>
<xs:enumeration value="SO">
  <xs:annotation>
    <xs:documentation>SOCIETA' CONSORTILE PER AZIONI</xs:documentation>
  </xs:annotation>
</xs:enumeration>
<xs:enumeration value="SP">
  <xs:annotation>
    <xs:documentation>SOCIETA' PER AZIONI</xs:documentation>
  </xs:annotation>
</xs:enumeration>
<xs:enumeration value="SR">
  <xs:annotation>
    <xs:documentation>SOCIETA' A RESPONSABILITA' LIMITATA</xs:documentation>
  </xs:annotation>
</xs:enumeration>
<xs:enumeration value="SS">
  <xs:annotation>
    <xs:documentation>SOCIETA' COSTITUITA IN BASE A LEGGI DI ALTRO STATO</xs:documentation>
  </xs:annotation>
</xs:enumeration>
<xs:enumeration value="SU">
  <xs:annotation>
    <xs:documentation>SOCIETA' A RESPONSABILITA' LIMITATA CON UNICO SOCIO</xs:documentation>
  </xs:annotation>
</xs:enumeration>
<xs:enumeration value="SV">
  <xs:annotation>
    <xs:documentation>SOCIETA' TRA AVVOCATI</xs:documentation>
  </xs:annotation>
</xs:enumeration>
<xs:enumeration value="ASS">
  <xs:annotation>
    <xs:documentation>Associazione</xs:documentation>
  </xs:annotation>
</xs:enumeration>
<xs:enumeration value="CND">
  <xs:annotation>
    <xs:documentation>Condominio</xs:documentation>
  </xs:annotation>
</xs:enumeration>
<xs:enumeration value="COM">
  <xs:annotation>
    <xs:documentation>Comitato</xs:documentation>
  </xs:annotation>
</xs:enumeration>
<xs:enumeration value="CON">
  <xs:annotation>
    <xs:documentation>Consorzio</xs:documentation>
  </xs:annotation>
</xs:enumeration>
<xs:enumeration value="COP">
  <xs:annotation>
    <xs:documentation>Cooperativa</xs:documentation>
  </xs:annotation>
</xs:enumeration>
<xs:enumeration value="EDG">
  <xs:annotation>
    <xs:documentation>Ente di Gestione</xs:documentation>
  </xs:annotation>
</xs:enumeration>
<xs:enumeration value="EIS">
  <xs:annotation>
    <xs:documentation>Ente religioso</xs:documentation>
  </xs:annotation>
</xs:enumeration>
<xs:enumeration value="ENP">
  <xs:annotation>
    <xs:documentation>Ente Pubblico o P.A.</xs:documentation>
  </xs:annotation>
</xs:enumeration>
<xs:enumeration value="ISC">
  <xs:annotation>
    <xs:documentation>Istituto di Credito</xs:documentation>
  </xs:annotation>

```



```

</xs:enumeration>
<xs:enumeration value="N/A">
  <xs:annotation>
    <xs:documentation>Non specificata</xs:documentation>
  </xs:annotation>
</xs:enumeration>
<xs:enumeration value="OSE">
  <xs:annotation>
    <xs:documentation>Stato Est. o org. interministeriale</xs:documentation>
  </xs:annotation>
</xs:enumeration>
<xs:enumeration value="PAS">
  <xs:annotation>
    <xs:documentation>Partito o Sindacato</xs:documentation>
  </xs:annotation>
</xs:enumeration>
<xs:enumeration value="PUM">
  <xs:annotation>
    <xs:documentation>Pubblico Ministero</xs:documentation>
  </xs:annotation>
</xs:enumeration>
<xs:enumeration value="SOC">
  <xs:annotation>
    <xs:documentation>Societa` di capitali</xs:documentation>
  </xs:annotation>
</xs:enumeration>
<xs:enumeration value="SOP">
  <xs:annotation>
    <xs:documentation>Societa` di persone</xs:documentation>
  </xs:annotation>
</xs:enumeration>
</xs:restriction>
</xs:simpleType>
<xs:simpleType name="UnitaMisuraQuantita">
  <xs:annotation>
    <xs:documentation>Unita di misura per specificare delle quantit </xs:documentation>
  </xs:annotation>
  <xs:restriction base="xs:string">
    <xs:enumeration value="UN">
      <xs:annotation>
        <xs:documentation>Unit </xs:documentation>
      </xs:annotation>
    </xs:enumeration>
    <xs:enumeration value="MT">
      <xs:annotation>
        <xs:documentation>Metri</xs:documentation>
      </xs:annotation>
    </xs:enumeration>
    <xs:enumeration value="KG">
      <xs:annotation>
        <xs:documentation>Chilogrammi</xs:documentation>
      </xs:annotation>
    </xs:enumeration>
    <xs:enumeration value="LT">
      <xs:annotation>
        <xs:documentation>Litri</xs:documentation>
      </xs:annotation>
    </xs:enumeration>
  </xs:restriction>
</xs:simpleType>
<xs:simpleType name="UnitaMisuraSuperficie">
  <xs:annotation>
    <xs:documentation>Unita di misura di superficie (Dati catastali)</xs:documentation>
  </xs:annotation>
  <xs:restriction base="xs:string">
    <xs:enumeration value="MQ">
      <xs:annotation>
        <xs:documentation>mq</xs:documentation>
      </xs:annotation>
    </xs:enumeration>
    <xs:enumeration value="HA">
      <xs:annotation>
        <xs:documentation>Ettari</xs:documentation>
      </xs:annotation>
    </xs:enumeration>
    <xs:enumeration value="AR">
      <xs:annotation>
        <xs:documentation>Are</xs:documentation>
      </xs:annotation>
    </xs:enumeration>
    <xs:enumeration value="CA">
      <xs:annotation>
        <xs:documentation>Centiare</xs:documentation>
      </xs:annotation>
    </xs:enumeration>
  </xs:restriction>
</xs:simpleType>
<xs:simpleType name="TipologiaTitolo">

```

```

<xs:annotation>
  <xs:documentation>Codifica delle tipologie di titoli esecutivi</xs:documentation>
</xs:annotation>
<xs:restriction base="xs:string">
  <xs:enumeration value="1">
    <xs:annotation>
      <xs:documentation>Sentenza di condanna I grado</xs:documentation>
    </xs:annotation>
  </xs:enumeration>
  <xs:enumeration value="2">
    <xs:annotation>
      <xs:documentation>Sentenza di condanna II grado</xs:documentation>
    </xs:annotation>
  </xs:enumeration>
  <xs:enumeration value="3">
    <xs:annotation>
      <xs:documentation>Decreto ingiuntivo</xs:documentation>
    </xs:annotation>
  </xs:enumeration>
  <xs:enumeration value="4">
    <xs:annotation>
      <xs:documentation>Cambiale</xs:documentation>
    </xs:annotation>
  </xs:enumeration>
  <xs:enumeration value="5">
    <xs:annotation>
      <xs:documentation>Ordinanza</xs:documentation>
    </xs:annotation>
  </xs:enumeration>
  <xs:enumeration value="6">
    <xs:annotation>
      <xs:documentation>Ordinanza in corso di causa (art.186 quater cpc)</xs:documentation>
    </xs:annotation>
  </xs:enumeration>
  <xs:enumeration value="7">
    <xs:annotation>
      <xs:documentation>Ingiunzione in corso di causa (art. 183 ter cpc)</xs:documentation>
    </xs:annotation>
  </xs:enumeration>
  <xs:enumeration value="8">
    <xs:annotation>
      <xs:documentation>Omologa Separazione Consensuale</xs:documentation>
    </xs:annotation>
  </xs:enumeration>
  <xs:enumeration value="9">
    <xs:annotation>
      <xs:documentation>Verbale di Conciliazione</xs:documentation>
    </xs:annotation>
  </xs:enumeration>
  <xs:enumeration value="10">
    <xs:annotation>
      <xs:documentation>Cartella Esattoriale</xs:documentation>
    </xs:annotation>
  </xs:enumeration>
  <xs:enumeration value="11">
    <xs:annotation>
      <xs:documentation>Assegno</xs:documentation>
    </xs:annotation>
  </xs:enumeration>
  <xs:enumeration value="12">
    <xs:annotation>
      <xs:documentation>Contratto di Finanziamento</xs:documentation>
    </xs:annotation>
  </xs:enumeration>
  <xs:enumeration value="13">
    <xs:annotation>
      <xs:documentation>Contratto di Vendita</xs:documentation>
    </xs:annotation>
  </xs:enumeration>
  <xs:enumeration value="14">
    <xs:annotation>
      <xs:documentation>Contratto di Sovvenzione</xs:documentation>
    </xs:annotation>
  </xs:enumeration>
  <xs:enumeration value="15">
    <xs:annotation>
      <xs:documentation>Polizza di Pegno</xs:documentation>
    </xs:annotation>
  </xs:enumeration>
  <xs:enumeration value="16">
    <xs:annotation>
      <xs:documentation>Fattura</xs:documentation>
    </xs:annotation>
  </xs:enumeration>
  <xs:enumeration value="17">
    <xs:annotation>
      <xs:documentation>Mutuo Fondiario</xs:documentation>
    </xs:annotation>
  </xs:enumeration>

```

```

</xs:enumeration>
<xs:enumeration value="18">
  <xs:annotation>
    <xs:documentation>Mutuo Ipotecario</xs:documentation>
  </xs:annotation>
</xs:enumeration>
<xs:enumeration value="19">
  <xs:annotation>
    <xs:documentation>Atto notarile</xs:documentation>
  </xs:annotation>
</xs:enumeration>
<xs:enumeration value="20">
  <xs:annotation>
    <xs:documentation>Lodo Arbitrale</xs:documentation>
  </xs:annotation>
</xs:enumeration>
<xs:enumeration value="21">
  <xs:annotation>
    <xs:documentation>Scrittura contabile autenticata</xs:documentation>
  </xs:annotation>
</xs:enumeration>
<xs:enumeration value="99">
  <xs:annotation>
    <xs:documentation>Atto da specificare</xs:documentation>
  </xs:annotation>
</xs:enumeration>
</xs:restriction>
</xs:simpleType>
<xs:simpleType name="TipologiaTitoloNonEsecutivo">
  <xs:annotation>
    <xs:documentation>Codifica delle tipologie di titoli non esecutivi</xs:documentation>
  </xs:annotation>
  <xs:restriction base="xs:string">
    <xs:enumeration value="22">
      <xs:annotation>
        <xs:documentation>Sequestro</xs:documentation>
      </xs:annotation>
    </xs:enumeration>
    <xs:enumeration value="23">
      <xs:annotation>
        <xs:documentation>Diritto di pegno</xs:documentation>
      </xs:annotation>
    </xs:enumeration>
    <xs:enumeration value="24">
      <xs:annotation>
        <xs:documentation>Diritto di prelazione risultante da pubblici registri</xs:documentation>
      </xs:annotation>
    </xs:enumeration>
    <xs:enumeration value="25">
      <xs:annotation>
        <xs:documentation>Somma di denaro risultante da scritture contabili</xs:documentation>
      </xs:annotation>
    </xs:enumeration>
    <xs:enumeration value="26">
      <xs:annotation>
        <xs:documentation>Altro</xs:documentation>
      </xs:annotation>
    </xs:enumeration>
  </xs:restriction>
</xs:simpleType>
<xs:simpleType name="TipologiaDiritto">
  <xs:annotation>
    <xs:documentation>Codifica delle tipologie di diritto vantabili sui beni </xs:documentation>
  </xs:annotation>
  <xs:restriction base="xs:string">
    <xs:enumeration value="1">
      <xs:annotation>
        <xs:documentation>Proprieta` </xs:documentation>
      </xs:annotation>
    </xs:enumeration>
    <xs:enumeration value="1s">
      <xs:annotation>
        <xs:documentation>Proprieta` superficiataria</xs:documentation>
      </xs:annotation>
    </xs:enumeration>
    <xs:enumeration value="2">
      <xs:annotation>
        <xs:documentation>Nuda proprieta` </xs:documentation>
      </xs:annotation>
    </xs:enumeration>
    <xs:enumeration value="2a">
      <xs:annotation>
        <xs:documentation>Nuda proprieta` superficiataria</xs:documentation>
      </xs:annotation>
    </xs:enumeration>
    <xs:enumeration value="3">
      <xs:annotation>
        <xs:documentation>Abitazione</xs:documentation>
      </xs:annotation>
    </xs:enumeration>
  </xs:restriction>
</xs:simpleType>

```

```

    </xs:annotation>
  </xs:enumeration>
  <xs:enumeration value="3s">
    <xs:annotation>
      <xs:documentation>Abitazione su proprieta` superficiataria</xs:documentation>
    </xs:annotation>
  </xs:enumeration>
  <xs:enumeration value="4">
    <xs:annotation>
      <xs:documentation>del concedente</xs:documentation>
    </xs:annotation>
  </xs:enumeration>
  <xs:enumeration value="5">
    <xs:annotation>
      <xs:documentation>dell'enfiteuta</xs:documentation>
    </xs:annotation>
  </xs:enumeration>
  <xs:enumeration value="6">
    <xs:annotation>
      <xs:documentation>Superficie</xs:documentation>
    </xs:annotation>
  </xs:enumeration>
  <xs:enumeration value="7">
    <xs:annotation>
      <xs:documentation>Uso</xs:documentation>
    </xs:annotation>
  </xs:enumeration>
  <xs:enumeration value="7s">
    <xs:annotation>
      <xs:documentation>Uso su proprieta` superficiataria</xs:documentation>
    </xs:annotation>
  </xs:enumeration>
  <xs:enumeration value="8">
    <xs:annotation>
      <xs:documentation>Usufrutto</xs:documentation>
    </xs:annotation>
  </xs:enumeration>
  <xs:enumeration value="8s">
    <xs:annotation>
      <xs:documentation>Usufrutto su proprieta` superficiataria</xs:documentation>
    </xs:annotation>
  </xs:enumeration>
  <xs:enumeration value="9">
    <xs:annotation>
      <xs:documentation>Servitu`</xs:documentation>
    </xs:annotation>
  </xs:enumeration>
</xs:restriction>
</xs:simpleType>
<xs:simpleType name="TipologiaClasseImmobiliare">
  <xs:annotation>
    <xs:documentation>Classe Immobile (Dati Catasto)</xs:documentation>
  </xs:annotation>
  <xs:restriction base="xs:string">
    <xs:enumeration value="A1">
      <xs:annotation>
        <xs:documentation>Abitazione di tipo signorile</xs:documentation>
      </xs:annotation>
    </xs:enumeration>
    <xs:enumeration value="A2">
      <xs:annotation>
        <xs:documentation>Abitazione di tipo civile</xs:documentation>
      </xs:annotation>
    </xs:enumeration>
    <xs:enumeration value="A3">
      <xs:annotation>
        <xs:documentation>Abitazione di tipo economico</xs:documentation>
      </xs:annotation>
    </xs:enumeration>
    <xs:enumeration value="A4">
      <xs:annotation>
        <xs:documentation>Abitazione di tipo popolare</xs:documentation>
      </xs:annotation>
    </xs:enumeration>
    <xs:enumeration value="A5">
      <xs:annotation>
        <xs:documentation>Abitazione di tipo ultrapopolare</xs:documentation>
      </xs:annotation>
    </xs:enumeration>
    <xs:enumeration value="A6">
      <xs:annotation>
        <xs:documentation>Abitazione di tipo rurale</xs:documentation>
      </xs:annotation>
    </xs:enumeration>
    <xs:enumeration value="A7">
      <xs:annotation>
        <xs:documentation>Abitazione in villini</xs:documentation>
      </xs:annotation>
    </xs:enumeration>
  </xs:restriction>
</xs:simpleType>

```

```

</xs:enumeration>
<xs:enumeration value="A8">
  <xs:annotation>
    <xs:documentation>Abitazione in ville</xs:documentation>
  </xs:annotation>
</xs:enumeration>
<xs:enumeration value="A9">
  <xs:annotation>
    <xs:documentation>Castelli, palazzi di eminenti pregi artistici</xs:documentation>
  </xs:annotation>
</xs:enumeration>
<xs:enumeration value="A10">
  <xs:annotation>
    <xs:documentation>Uffici e studi privati</xs:documentation>
  </xs:annotation>
</xs:enumeration>
<xs:enumeration value="A11">
  <xs:annotation>
    <xs:documentation>Abitazioni e alloggi tipici dei luoghi</xs:documentation>
  </xs:annotation>
</xs:enumeration>
<xs:enumeration value="B1">
  <xs:annotation>
    <xs:documentation>Collegi, ospizi, conventi, caserme</xs:documentation>
  </xs:annotation>
</xs:enumeration>
<xs:enumeration value="B2">
  <xs:annotation>
    <xs:documentation>Case di cura e ospedali</xs:documentation>
  </xs:annotation>
</xs:enumeration>
<xs:enumeration value="B3">
  <xs:annotation>
    <xs:documentation>Prigioni o riformatori</xs:documentation>
  </xs:annotation>
</xs:enumeration>
<xs:enumeration value="B4">
  <xs:annotation>
    <xs:documentation>Uffici pubblici</xs:documentation>
  </xs:annotation>
</xs:enumeration>
<xs:enumeration value="B5">
  <xs:annotation>
    <xs:documentation>Scuole e laboratori scientifici</xs:documentation>
  </xs:annotation>
</xs:enumeration>
<xs:enumeration value="B6">
  <xs:annotation>
    <xs:documentation>Biblioteche, musei, gallerie, accademie</xs:documentation>
  </xs:annotation>
</xs:enumeration>
<xs:enumeration value="B7">
  <xs:annotation>
    <xs:documentation>Cappelle e oratori non destinati al pubblico</xs:documentation>
  </xs:annotation>
</xs:enumeration>
<xs:enumeration value="B8">
  <xs:annotation>
    <xs:documentation>Magazzini sotterranei, deposito di derrate</xs:documentation>
  </xs:annotation>
</xs:enumeration>
<xs:enumeration value="C1">
  <xs:annotation>
    <xs:documentation>Negozzi, botteghe</xs:documentation>
  </xs:annotation>
</xs:enumeration>
<xs:enumeration value="C2">
  <xs:annotation>
    <xs:documentation>Magazzini e locali di deposito</xs:documentation>
  </xs:annotation>
</xs:enumeration>
<xs:enumeration value="C3">
  <xs:annotation>
    <xs:documentation>Laboratori per arti e mestieri</xs:documentation>
  </xs:annotation>
</xs:enumeration>
<xs:enumeration value="C4">
  <xs:annotation>
    <xs:documentation>Fabbricisti e locali per esercizi sportivi</xs:documentation>
  </xs:annotation>
</xs:enumeration>
<xs:enumeration value="C5">
  <xs:annotation>
    <xs:documentation>Stabilimenti balneari e di acque curative</xs:documentation>
  </xs:annotation>
</xs:enumeration>
<xs:enumeration value="C6">
  <xs:annotation>

```

```

    <xs:documentation>Stalle, scuderie, rimesse, autorimesse</xs:documentation>
  </xs:annotation>
</xs:enumeration>
<xs:enumeration value="C7">
  <xs:annotation>
    <xs:documentation>Tettoie chiuse o aperte</xs:documentation>
  </xs:annotation>
</xs:enumeration>
<xs:enumeration value="D1">
  <xs:annotation>
    <xs:documentation>Opifici</xs:documentation>
  </xs:annotation>
</xs:enumeration>
<xs:enumeration value="D2">
  <xs:annotation>
    <xs:documentation>Alberghi e pensioni</xs:documentation>
  </xs:annotation>
</xs:enumeration>
<xs:enumeration value="D3">
  <xs:annotation>
    <xs:documentation>Teatri, cinematografi, sale per concerti</xs:documentation>
  </xs:annotation>
</xs:enumeration>
<xs:enumeration value="D4">
  <xs:annotation>
    <xs:documentation>Case di cura e ospedali con fini di lucro</xs:documentation>
  </xs:annotation>
</xs:enumeration>
<xs:enumeration value="D5">
  <xs:annotation>
    <xs:documentation>Istituto di credito, cambio e assicurazioni</xs:documentation>
  </xs:annotation>
</xs:enumeration>
<xs:enumeration value="D6">
  <xs:annotation>
    <xs:documentation>Fabbricati, locali sportivi con fini di lucro</xs:documentation>
  </xs:annotation>
</xs:enumeration>
<xs:enumeration value="D7">
  <xs:annotation>
    <xs:documentation>Fabbricati costruiti per esigenze industriali</xs:documentation>
  </xs:annotation>
</xs:enumeration>
<xs:enumeration value="D8">
  <xs:annotation>
    <xs:documentation>Fabbricati costruiti per esigenze commerciali</xs:documentation>
  </xs:annotation>
</xs:enumeration>
<xs:enumeration value="D9">
  <xs:annotation>
    <xs:documentation>Edifici galleggianti o sospesi fissati al suolo</xs:documentation>
  </xs:annotation>
</xs:enumeration>
<xs:enumeration value="D10">
  <xs:annotation>
    <xs:documentation>Fabbricati per attivita` agricole</xs:documentation>
  </xs:annotation>
</xs:enumeration>
<xs:enumeration value="E1">
  <xs:annotation>
    <xs:documentation>Stazioni per servizi di trasporto</xs:documentation>
  </xs:annotation>
</xs:enumeration>
<xs:enumeration value="E2">
  <xs:annotation>
    <xs:documentation>Ponti comunali e provinciali a pedaggio</xs:documentation>
  </xs:annotation>
</xs:enumeration>
<xs:enumeration value="E3">
  <xs:annotation>
    <xs:documentation>Costruzione fabbrici per esigenze pubbliche</xs:documentation>
  </xs:annotation>
</xs:enumeration>
<xs:enumeration value="E4">
  <xs:annotation>
    <xs:documentation>Recinti chiusi per speciali esigenze pubbliche</xs:documentation>
  </xs:annotation>
</xs:enumeration>
<xs:enumeration value="E5">
  <xs:annotation>
    <xs:documentation>Fabbricati fortificati e loro dipendenze</xs:documentation>
  </xs:annotation>
</xs:enumeration>
<xs:enumeration value="E6">
  <xs:annotation>
    <xs:documentation>Fari, semafori, torri di orologi comunali</xs:documentation>
  </xs:annotation>
</xs:enumeration>

```

```

<xs:enumeration value="E7">
  <xs:annotation>
    <xs:documentation>Fabbricati pubblici destinati al culto</xs:documentation>
  </xs:annotation>
</xs:enumeration>
<xs:enumeration value="E8">
  <xs:annotation>
    <xs:documentation>Fabbricati e costruzioni nei cimiteri</xs:documentation>
  </xs:annotation>
</xs:enumeration>
<xs:enumeration value="E9">
  <xs:annotation>
    <xs:documentation>Edifici a destinazione particolare</xs:documentation>
  </xs:annotation>
</xs:enumeration>
<xs:enumeration value="A">
  <xs:annotation>
    <xs:documentation>Appartamento</xs:documentation>
  </xs:annotation>
</xs:enumeration>
<xs:enumeration value="AP">
  <xs:annotation>
    <xs:documentation>Albergo e pensione</xs:documentation>
  </xs:annotation>
</xs:enumeration>
<xs:enumeration value="C">
  <xs:annotation>
    <xs:documentation>Fabbricato in corso di costruzione</xs:documentation>
  </xs:annotation>
</xs:enumeration>
<xs:enumeration value="CA">
  <xs:annotation>
    <xs:documentation>Castello, immobile di pregio artistico e storico</xs:documentation>
  </xs:annotation>
</xs:enumeration>
<xs:enumeration value="CC">
  <xs:annotation>
    <xs:documentation>Casa di cura o ospedale</xs:documentation>
  </xs:annotation>
</xs:enumeration>
<xs:enumeration value="CL">
  <xs:annotation>
    <xs:documentation>Convento, convitto o istituto similare</xs:documentation>
  </xs:annotation>
</xs:enumeration>
<xs:enumeration value="CN">
  <xs:annotation>
    <xs:documentation>Cantina</xs:documentation>
  </xs:annotation>
</xs:enumeration>
<xs:enumeration value="CO">
  <xs:annotation>
    <xs:documentation>Corte o resede</xs:documentation>
  </xs:annotation>
</xs:enumeration>
<xs:enumeration value="CP">
  <xs:annotation>
    <xs:documentation>Cappella o oratorio</xs:documentation>
  </xs:annotation>
</xs:enumeration>
<xs:enumeration value="D">
  <xs:annotation>
    <xs:documentation>Deposito</xs:documentation>
  </xs:annotation>
</xs:enumeration>
<xs:enumeration value="E">
  <xs:annotation>
    <xs:documentation>Ente comune</xs:documentation>
  </xs:annotation>
</xs:enumeration>
<xs:enumeration value="EU">
  <xs:annotation>
    <xs:documentation>Ente urbano</xs:documentation>
  </xs:annotation>
</xs:enumeration>
<xs:enumeration value="F">
  <xs:annotation>
    <xs:documentation>Bene futuro</xs:documentation>
  </xs:annotation>
</xs:enumeration>
<xs:enumeration value="G">
  <xs:annotation>
    <xs:documentation>Garage o autorimessa</xs:documentation>
  </xs:annotation>
</xs:enumeration>
<xs:enumeration value="I">
  <xs:annotation>
    <xs:documentation>Opificio industriale</xs:documentation>
  </xs:annotation>

```

```

    </xs:annotation>
  </xs:enumeration>
  <xs:enumeration value="K">
    <xs:annotation>
      <xs:documentation>Palco teatrale</xs:documentation>
    </xs:annotation>
  </xs:enumeration>
  <xs:enumeration value="L">
    <xs:annotation>
      <xs:documentation>Lastrico solare</xs:documentation>
    </xs:annotation>
  </xs:enumeration>
  <xs:enumeration value="LA">
    <xs:annotation>
      <xs:documentation>Laboratorio artigiano</xs:documentation>
    </xs:annotation>
  </xs:enumeration>
  <xs:enumeration value="LE">
    <xs:annotation>
      <xs:documentation>Lotto edificabile</xs:documentation>
    </xs:annotation>
  </xs:enumeration>
  <xs:enumeration value="M">
    <xs:annotation>
      <xs:documentation>Magazzino</xs:documentation>
    </xs:annotation>
  </xs:enumeration>
  <xs:enumeration value="N">
    <xs:annotation>
      <xs:documentation>Negozio</xs:documentation>
    </xs:annotation>
  </xs:enumeration>
  <xs:enumeration value="P">
    <xs:annotation>
      <xs:documentation>Porzione di immobile</xs:documentation>
    </xs:annotation>
  </xs:enumeration>
  <xs:enumeration value="PA">
    <xs:annotation>
      <xs:documentation>Posto auto</xs:documentation>
    </xs:annotation>
  </xs:enumeration>
  <xs:enumeration value="PG">
    <xs:annotation>
      <xs:documentation>Prigione o riformatorio</xs:documentation>
    </xs:annotation>
  </xs:enumeration>
  <xs:enumeration value="PO">
    <xs:annotation>
      <xs:documentation>Pozzo</xs:documentation>
    </xs:annotation>
  </xs:enumeration>
  <xs:enumeration value="PS">
    <xs:annotation>
      <xs:documentation>Palestra o altro immobile di uso sportivo</xs:documentation>
    </xs:annotation>
  </xs:enumeration>
  <xs:enumeration value="Q">
    <xs:annotation>
      <xs:documentation>Porzione di fabbricato in corso di costruzione</xs:documentation>
    </xs:annotation>
  </xs:enumeration>
  <xs:enumeration value="R">
    <xs:annotation>
      <xs:documentation>Fabbricato rurale</xs:documentation>
    </xs:annotation>
  </xs:enumeration>
  <xs:enumeration value="S">
    <xs:annotation>
      <xs:documentation>Scuola, laboratorio scientifico o similari</xs:documentation>
    </xs:annotation>
  </xs:enumeration>
  <xs:enumeration value="SB">
    <xs:annotation>
      <xs:documentation>Stabilimento balneare</xs:documentation>
    </xs:annotation>
  </xs:enumeration>
  <xs:enumeration value="T">
    <xs:annotation>
      <xs:documentation>Terreno</xs:documentation>
    </xs:annotation>
  </xs:enumeration>
  <xs:enumeration value="U">
    <xs:annotation>
      <xs:documentation>Ufficio</xs:documentation>
    </xs:annotation>
  </xs:enumeration>
  <xs:enumeration value="V">

```



```

    <xs:annotation>
      <xs:documentation>Villa</xs:documentation>
    </xs:annotation>
  </xs:enumeration>
  <xs:enumeration value="X">
    <xs:annotation>
      <xs:documentation>Fabbricato</xs:documentation>
    </xs:annotation>
  </xs:enumeration>
</xs:restriction>
</xs:simpleType>
<xs:simpleType name="TipologiaPrivilegio">
  <xs:annotation>
    <xs:documentation>Tipologia privilegi sul credito</xs:documentation>
  </xs:annotation>
  <xs:restriction base="xs:string">
    <xs:enumeration value="00010">
      <xs:annotation>
        <xs:documentation>Descrizione: spese di giustizia per atti conservativi o di espropriazione
nell'interesse comune dei creditori</xs:documentation>
        <xs:documentation>Normativa: art. 2770 c.c.</xs:documentation>
        <xs:documentation>Ordine: 1 Grado: 0</xs:documentation>
      </xs:annotation>
    </xs:enumeration>
    <xs:enumeration value="00020">
      <xs:annotation>
        <xs:documentation>Descrizione: credito dell'acquirente di un immobile per le spese fatte
per la dichiarazione di liberazione dell'immobile stesso dalle ipoteche</xs:documentation>
        <xs:documentation>Normativa: art. 2770 c.c.</xs:documentation>
        <xs:documentation>Ordine: 1 Grado: 0</xs:documentation>
      </xs:annotation>
    </xs:enumeration>
    <xs:enumeration value="00030">
      <xs:annotation>
        <xs:documentation>Descrizione: privilegi dichiarati da leggi speciali preferiti ad ogni
altro credito</xs:documentation>
        <xs:documentation>Normativa: art. 2777 u.c. c.c.</xs:documentation>
        <xs:documentation>Ordine: 2 Grado: 0</xs:documentation>
      </xs:annotation>
    </xs:enumeration>
    <xs:enumeration value="00040">
      <xs:annotation>
        <xs:documentation>Descrizione: imposte o quote proporzionali di imposte imputabili ai red-
diti immobiliari</xs:documentation>
        <xs:documentation>Normativa: artt. 2771 e 2780, n.1 c.c.</xs:documentation>
        <xs:documentation>Ordine: 3 Grado: 1</xs:documentation>
      </xs:annotation>
    </xs:enumeration>
    <xs:enumeration value="00050">
      <xs:annotation>
        <xs:documentation>Descrizione: crediti per contributi alle opere di bonifica o miglioramen-
to</xs:documentation>
        <xs:documentation>Normativa: artt. 2775 e 2780, n.2 c.c.</xs:documentation>
        <xs:documentation>Ordine: 4 Grado: 2</xs:documentation>
      </xs:annotation>
    </xs:enumeration>
    <xs:enumeration value="00060">
      <xs:annotation>
        <xs:documentation>Descrizione: crediti dello Stato per canoni dovuti dai concessionari di
acque pubbliche o di acque derivate da canali demaniani o per lavori eseguiti d'uffi-
cio</xs:documentation>
        <xs:documentation>Normativa: artt. 2774 e 2780, n.3 c.c.</xs:documentation>
        <xs:documentation>Ordine: 5 Grado: 3</xs:documentation>
      </xs:annotation>
    </xs:enumeration>
    <xs:enumeration value="00070">
      <xs:annotation>
        <xs:documentation>Descrizione: crediti dello Stato per INVIM e ogni tributo indiretto rela-
tivamente agli immobili ai quali il tributo si riferisce</xs:documentation>
        <xs:documentation>Normativa: artt. 2772 e 2780, n.4 c.c.</xs:documentation>
        <xs:documentation>Ordine: 6 Grado: 4</xs:documentation>
      </xs:annotation>
    </xs:enumeration>
    <xs:enumeration value="00080">
      <xs:annotation>
        <xs:documentation>Descrizione: crediti dello Stato per IVA in caso di responsabilità soli-
dale del cessionario sugli immobili che hanno formato oggetto della cessione</xs:documentation>
        <xs:documentation>Normativa: artt. 2772 e 2780, n.4 c.c.</xs:documentation>
        <xs:documentation>Ordine: 6 Grado: 4</xs:documentation>
      </xs:annotation>
    </xs:enumeration>
    <xs:enumeration value="00090">
      <xs:annotation>
        <xs:documentation>Descrizione: crediti dello Stato per IVA verso il cessionario o il com-
mittente sugli immobili che hanno formato oggetto della cessione</xs:documentation>
        <xs:documentation>Normativa: artt. 2772 e 2780, n.4 c.c.</xs:documentation>
        <xs:documentation>Ordine: 6 Grado: 4</xs:documentation>
      </xs:annotation>
    </xs:enumeration>
  </xs:restriction>

```

```

</xs:enumeration>
<xs:enumeration value="00100">
  <xs:annotation>
    <xs:documentation>Descrizione: crediti per INVIM</xs:documentation>
    <xs:documentation>Normativa: art. 28 d.p.r. n.643/72 e 2780, n.5 c.c.</xs:documentation>
    <xs:documentation>Ordine: 7 Grado: 5</xs:documentation>
  </xs:annotation>
</xs:enumeration>
<xs:enumeration value="00110">
  <xs:annotation>
    <xs:documentation>Descrizione: crediti del promissario acquirente per mancata esecuzione
dei contratti preliminari trascritti</xs:documentation>
    <xs:documentation>Normativa: artt. 2775 bis e 2780, n.5-bis c.c.</xs:documentation>
    <xs:documentation>Ordine: 8 Grado: 6</xs:documentation>
  </xs:annotation>
</xs:enumeration>
<xs:enumeration value="00120">
  <xs:annotation>
    <xs:documentation>Descrizione: crediti assistiti da privilegi speciale per i quali non ri-
sulta dalla legge il grado di preferenza</xs:documentation>
    <xs:documentation>Normativa: art. 2783 c.c.</xs:documentation>
    <xs:documentation>Ordine: 9 Grado: 7</xs:documentation>
  </xs:annotation>
</xs:enumeration>
<xs:enumeration value="00130">
  <xs:annotation>
    <xs:documentation>Descrizione: crediti ipotecari secondo l'ordine di iscrizione nei regi-
stri immobiliari</xs:documentation>
    <xs:documentation>Normativa: artt. 2808 e 2748, co. 2 c.c.</xs:documentation>
    <xs:documentation>Ordine: 10 Grado: 8</xs:documentation>
  </xs:annotation>
</xs:enumeration>
<xs:enumeration value="00140">
  <xs:annotation>
    <xs:documentation>Descrizione: crediti con privilegio generale sui mobili e collocazione
sussidiaria sugli immobili secondo la graduazione fatta per i mobili</xs:documentation>
    <xs:documentation>Normativa: art. 2776 c.c.</xs:documentation>
    <xs:documentation>Ordine: 11 Grado: 9</xs:documentation>
  </xs:annotation>
</xs:enumeration>
<xs:enumeration value="10010">
  <xs:annotation>
    <xs:documentation>Descrizione: privilegi marittimi e aeronautici sulla nave e sul mo-
lo</xs:documentation>
    <xs:documentation>Normativa: artt. 552,561, 1023, 1024 cod. nav.</xs:documentation>
    <xs:documentation>Ordine: 1 Grado: 0</xs:documentation>
  </xs:annotation>
</xs:enumeration>
<xs:enumeration value="10020">
  <xs:annotation>
    <xs:documentation>Descrizione: spese giudiziali dovute allo Stato, spese nell'interesse
comune dei creditori per atti conservativi sulla nave o per il processo di esecuzione, diritti di
ancoraggio, faro o porto e altri diritti e tasse della stessa specie , spese di pilotaggio, spese di
custodia e conservazione della nave</xs:documentation>
    <xs:documentation>Normativa: art. 552, n.1 cod. nav.</xs:documentation>
    <xs:documentation>Ordine: 1 Grado: 0</xs:documentation>
  </xs:annotation>
</xs:enumeration>
<xs:enumeration value="10030">
  <xs:annotation>
    <xs:documentation>Descrizione: crediti derivanti dal contratto di arruolamento o di lavoro
del comandante o degli altri membri dell'equipaggio</xs:documentation>
    <xs:documentation>Normativa: art. 552, n.2 cod. nav.</xs:documentation>
    <xs:documentation>Ordine: 1 Grado: 0</xs:documentation>
  </xs:annotation>
</xs:enumeration>
<xs:enumeration value="10040">
  <xs:annotation>
    <xs:documentation>Descrizione: somme anticipate dall'amministrazione della marina mercanti-
le o della navigazione interna o dall'autorit  consolare per il mantenimento o il rimpatrio dell'e-
quipaggio, contributi obbligatori ad istituti di assistenza e previdenza sociale per gente di mare il
personale di navigazione interna</xs:documentation>
    <xs:documentation>Normativa: art. 552, n.3 cod. nav.</xs:documentation>
    <xs:documentation>Ordine: 1 Grado: 0</xs:documentation>
  </xs:annotation>
</xs:enumeration>
<xs:enumeration value="10050">
  <xs:annotation>
    <xs:documentation>Descrizione: indennit  e compensi per assistenza e salvataggio, somme
dovute per contribuzione della nave alle avarie comuni</xs:documentation>
    <xs:documentation>Normativa: art. 552, n.4 cod. nav.</xs:documentation>
    <xs:documentation>Ordine: 1 Grado: 0</xs:documentation>
  </xs:annotation>
</xs:enumeration>
<xs:enumeration value="10060">
  <xs:annotation>

```

```

    <xs:documentation>Descrizione: indennità per urto o sinistri della navigazione, per morte o
    lesioni ai passeggeri e agli equipaggi, per danni alle opere dei porti, dei bacini, e delle vie navi-
    gabili, per perdite o avarie del carico e del bagaglio</xs:documentation>
    <xs:documentation>Normativa: art. 552, n.5 cod. nav.</xs:documentation>
    <xs:documentation>Ordine: 1 Grado: 0</xs:documentation>
  </xs:annotation>
</xs:enumeration>
<xs:enumeration value="10070">
  <xs:annotation>
    <xs:documentation>Descrizione: crediti derivati da contratti stipulati o operazioni esegui-
    te dal comandante in virtù dei suoi poteri legali per esigenze di conservazione della nave o per la
    continuazione del viaggio</xs:documentation>
    <xs:documentation>Normativa: art. 552, n.6 cod. nav.</xs:documentation>
    <xs:documentation>Ordine: 1 Grado: 0</xs:documentation>
  </xs:annotation>
</xs:enumeration>
<xs:enumeration value="10080">
  <xs:annotation>
    <xs:documentation>Descrizione: privilegi marittimi e aeronautici sulle cose carica-
    te</xs:documentation>
    <xs:documentation>Normativa: artt. 552,561, 1023,1024 cod. nav.</xs:documentation>
    <xs:documentation>Ordine: 1 Grado: 0</xs:documentation>
  </xs:annotation>
</xs:enumeration>
<xs:enumeration value="10090">
  <xs:annotation>
    <xs:documentation>Descrizione: spese giudiziali dovute allo Stato, spese nell'interesse
    comune dei creditori per atti conservativi sulle cose o per il processo di esecuzio-
    ne</xs:documentation>
    <xs:documentation>Normativa: art. 561, n.1 cod. nav.</xs:documentation>
    <xs:documentation>Ordine: 1 Grado: 0</xs:documentation>
  </xs:annotation>
</xs:enumeration>
<xs:enumeration value="10100">
  <xs:annotation>
    <xs:documentation>Descrizione: diritti doganali dovuti sulle cose nel luogo di scari-
    co</xs:documentation>
    <xs:documentation>Normativa: art. 561, n.2 cod. nav.</xs:documentation>
    <xs:documentation>Ordine: 1 Grado: 0</xs:documentation>
  </xs:annotation>
</xs:enumeration>
<xs:enumeration value="10110">
  <xs:annotation>
    <xs:documentation>Descrizione: indennità e compensi per assistenza e salvataggio, somme
    dovute per contribuzione della nave alle avarie comuni</xs:documentation>
    <xs:documentation>Normativa: art. 561, n.3 cod. nav.</xs:documentation>
    <xs:documentation>Ordine: 1 Grado: 0</xs:documentation>
  </xs:annotation>
</xs:enumeration>
<xs:enumeration value="10120">
  <xs:annotation>
    <xs:documentation>Descrizione: crediti derivanti dal contratto di trasporto, comprese le
    spese di scarico e il fitto dei magazzini ove le cose scaricate sono depositate</xs:documentation>
    <xs:documentation>Normativa: art. 561, n.4 cod. nav.</xs:documentation>
    <xs:documentation>Ordine: 1 Grado: 0</xs:documentation>
  </xs:annotation>
</xs:enumeration>
<xs:enumeration value="10130">
  <xs:annotation>
    <xs:documentation>Descrizione: somme per capitale ed interessi dovute per le obbligazioni
    contratte dal comandante sul carico nei casi previsti dall'art. 307 cod. nav.</xs:documentation>
    <xs:documentation>Normativa: art. 561, n.5 cod. nav.</xs:documentation>
    <xs:documentation>Ordine: 1 Grado: 0</xs:documentation>
  </xs:annotation>
</xs:enumeration>
<xs:enumeration value="10140">
  <xs:annotation>
    <xs:documentation>Descrizione: ipoteca sulle navi e sugli aeromobili (graduazione secondo
    tabelle)</xs:documentation>
    <xs:documentation>Normativa: artt. 565 e 1027 cod. nav.</xs:documentation>
    <xs:documentation>Ordine: 2 Grado: 0</xs:documentation>
  </xs:annotation>
</xs:enumeration>
<xs:enumeration value="10150">
  <xs:annotation>
    <xs:documentation>Descrizione: spese di giustizia per atti conservativi o di espropriazione
    di beni mobili nell'interesse comune dei creditori aventi privilegio sugli stessi</xs:documentation>
    <xs:documentation>Normativa: art. 2755 c.c.</xs:documentation>
    <xs:documentation>Ordine: 3 Grado: 0</xs:documentation>
  </xs:annotation>
</xs:enumeration>
<xs:enumeration value="10160">
  <xs:annotation>
    <xs:documentation>Descrizione: spese per la riparazione o miglioramento di un bene pignora-
    to in esecuzione di contratto d'appalto</xs:documentation>
    <xs:documentation>Normativa: art. 2755 c.c.</xs:documentation>
    <xs:documentation>Ordine: 3 Grado: 0</xs:documentation>
  </xs:annotation>
</xs:enumeration>

```

```

</xs:enumeration>
<xs:enumeration value="10170">
  <xs:annotation>
    <xs:documentation>Descrizione: spese sostenute da un creditore per impedire il deperimento
di un bene</xs:documentation>
    <xs:documentation>Normativa: art. 2755 c.c.</xs:documentation>
    <xs:documentation>Ordine: 3 Grado: 0</xs:documentation>
  </xs:annotation>
</xs:enumeration>
<xs:enumeration value="10180">
  <xs:annotation>
    <xs:documentation>Descrizione: spese sostenute per azioni surrogatorie (art. 2900
c.c.)</xs:documentation>
    <xs:documentation>Normativa: art. 2755 c.c.</xs:documentation>
    <xs:documentation>Ordine: 3 Grado: 0</xs:documentation>
  </xs:annotation>
</xs:enumeration>
<xs:enumeration value="10190">
  <xs:annotation>
    <xs:documentation>Descrizione: spese sostenute per azioni revocatorie (art. 2901
c.c.)</xs:documentation>
    <xs:documentation>Normativa: art. 2755 c.c.</xs:documentation>
    <xs:documentation>Ordine: 3 Grado: 0</xs:documentation>
  </xs:annotation>
</xs:enumeration>
<xs:enumeration value="10200">
  <xs:annotation>
    <xs:documentation>Descrizione: spese sostenute per sequestro conservativo (art. 671
c.p.c.)</xs:documentation>
    <xs:documentation>Normativa: art. 2755 c.c.</xs:documentation>
    <xs:documentation>Ordine: 3 Grado: 0</xs:documentation>
  </xs:annotation>
</xs:enumeration>
<xs:enumeration value="10210">
  <xs:annotation>
    <xs:documentation>Descrizione: spese per l'espropriazione</xs:documentation>
    <xs:documentation>Normativa: art. 2755 c.c.</xs:documentation>
    <xs:documentation>Ordine: 3 Grado: 0</xs:documentation>
  </xs:annotation>
</xs:enumeration>
<xs:enumeration value="10220">
  <xs:annotation>
    <xs:documentation>Descrizione: crediti assistiti da privilegio speciale da preferire per
legge speciale al pegno</xs:documentation>
    <xs:documentation>Normativa: art. 2781 c.c.</xs:documentation>
    <xs:documentation>Ordine: 4 Grado: 0</xs:documentation>
  </xs:annotation>
</xs:enumeration>
<xs:enumeration value="10230">
  <xs:annotation>
    <xs:documentation>Descrizione: imposte ipotecarie (art. 12 l. n. 540/43)</xs:documentation>
    <xs:documentation>Normativa: art. 2781 c.c.</xs:documentation>
    <xs:documentation>Ordine: 4 Grado: 0</xs:documentation>
  </xs:annotation>
</xs:enumeration>
<xs:enumeration value="10240">
  <xs:annotation>
    <xs:documentation>Descrizione: imposte ipotecarie (art. 8 d.lgs. n.
347/90)</xs:documentation>
    <xs:documentation>Normativa: art. 2781 c.c.</xs:documentation>
    <xs:documentation>Ordine: 4 Grado: 0</xs:documentation>
  </xs:annotation>
</xs:enumeration>
<xs:enumeration value="10250">
  <xs:annotation>
    <xs:documentation>Descrizione: crediti per finanziamenti alle industrie (art. 3 d.l. n.
1075/47 e art. 9 d.l. n. 367/44)</xs:documentation>
    <xs:documentation>Normativa: art. 2781 c.c.</xs:documentation>
    <xs:documentation>Ordine: 4 Grado: 0</xs:documentation>
  </xs:annotation>
</xs:enumeration>
<xs:enumeration value="10260">
  <xs:annotation>
    <xs:documentation>Descrizione: crediti per concessioni di finanziamenti per acquisto di
macchinari, attrezzature e mezzi strumentali vari (art. 5 l. n. 258/50)</xs:documentation>
    <xs:documentation>Normativa: art. 2781 c.c.</xs:documentation>
    <xs:documentation>Ordine: 4 Grado: 0</xs:documentation>
  </xs:annotation>
</xs:enumeration>
<xs:enumeration value="10270">
  <xs:annotation>
    <xs:documentation>Descrizione: imposta erariale di consumo sui prodotti audiovisivi e fo-
toottici (art. 4 l. n. 53/83)</xs:documentation>
    <xs:documentation>Normativa: art. 2781 c.c.</xs:documentation>
    <xs:documentation>Ordine: 4 Grado: 0</xs:documentation>
  </xs:annotation>
</xs:enumeration>
<xs:enumeration value="10280">

```

```

    <xs:annotation>
      <xs:documentation>Descrizione: credito peschereccio, per acquisto e costruzione battelli
      (art. 50 r.d. n. 1604/31)</xs:documentation>
      <xs:documentation>Normativa: art. 2781 c.c.</xs:documentation>
      <xs:documentation>Ordine: 4 Grado: 0</xs:documentation>
    </xs:annotation>
  </xs:enumeration>
  <xs:enumeration value="10290">
    <xs:annotation>
      <xs:documentation>Descrizione: privilegi marittimi ed aeronautici di cui al cod. nav. l. n.
      1816/28</xs:documentation>
      <xs:documentation>Normativa: art. 2781 c.c.</xs:documentation>
      <xs:documentation>Ordine: 4 Grado: 0</xs:documentation>
    </xs:annotation>
  </xs:enumeration>
  <xs:enumeration value="10300">
    <xs:annotation>
      <xs:documentation>Descrizione: finanziamenti I.M.I (l. n. 1473/61)</xs:documentation>
      <xs:documentation>Normativa: art. 2781 c.c.</xs:documentation>
      <xs:documentation>Ordine: 4 Grado: 0</xs:documentation>
    </xs:annotation>
  </xs:enumeration>
  <xs:enumeration value="10310">
    <xs:annotation>
      <xs:documentation>Descrizione: crediti garantiti da pegno</xs:documentation>
      <xs:documentation>Normativa: art. 2781 e ss. c.c.</xs:documentation>
      <xs:documentation>Ordine: 5 Grado: 0</xs:documentation>
    </xs:annotation>
  </xs:enumeration>
  <xs:enumeration value="10320">
    <xs:annotation>
      <xs:documentation>Descrizione: credito pignoratorio risultante da atto scritto avente data
      certa</xs:documentation>
      <xs:documentation>Normativa: art. 2781 e ss. c.c.</xs:documentation>
      <xs:documentation>Ordine: 5 Grado: 0</xs:documentation>
    </xs:annotation>
  </xs:enumeration>
  <xs:enumeration value="10330">
    <xs:annotation>
      <xs:documentation>Descrizione: interessi dell'anno in corso alla data della dichiarazione
      di fallimento (art. 2788 c.c.)</xs:documentation>
      <xs:documentation>Normativa: art. 2781 e ss. c.c.</xs:documentation>
      <xs:documentation>Ordine: 5 Grado: 0</xs:documentation>
    </xs:annotation>
  </xs:enumeration>
  <xs:enumeration value="10340">
    <xs:annotation>
      <xs:documentation>Descrizione: spese sostenute dal creditore per la domanda di insinuazione
      al passivo</xs:documentation>
      <xs:documentation>Normativa: art. 2781 e ss. c.c.</xs:documentation>
      <xs:documentation>Ordine: 5 Grado: 0</xs:documentation>
    </xs:annotation>
  </xs:enumeration>
  <xs:enumeration value="10350">
    <xs:annotation>
      <xs:documentation>Descrizione: crediti per retribuzioni dovute sotto qualsiasi forma ai
      prestatori di lavoro subordinato</xs:documentation>
      <xs:documentation>Normativa: art. 2751 bis, n.1 c.c.</xs:documentation>
      <xs:documentation>Ordine: 6 Grado: 0</xs:documentation>
    </xs:annotation>
  </xs:enumeration>
  <xs:enumeration value="10360">
    <xs:annotation>
      <xs:documentation>Descrizione: crediti per retribuzioni e indennità dovute ai lavoratori
      subordinati</xs:documentation>
      <xs:documentation>Normativa: art. 2751 bis, n.1 c.c.</xs:documentation>
      <xs:documentation>Ordine: 6 Grado: 0</xs:documentation>
    </xs:annotation>
  </xs:enumeration>
  <xs:enumeration value="10370">
    <xs:annotation>
      <xs:documentation>Descrizione: crediti dei lavoratori per risarcimento del danno conseguen-
      te al mancato versamento di contributi</xs:documentation>
      <xs:documentation>Normativa: art. 2751 bis, n.1 c.c.</xs:documentation>
      <xs:documentation>Ordine: 6 Grado: 0</xs:documentation>
    </xs:annotation>
  </xs:enumeration>
  <xs:enumeration value="10380">
    <xs:annotation>
      <xs:documentation>Descrizione: crediti dei lavoratori per il risarcimento del danno subito
      per effetto di un licenziamento inefficace, nullo o annullabile</xs:documentation>
      <xs:documentation>Normativa: art. 2751 bis, n.1 c.c.</xs:documentation>
      <xs:documentation>Ordine: 6 Grado: 0</xs:documentation>
    </xs:annotation>
  </xs:enumeration>
  <xs:enumeration value="10390">
    <xs:annotation>

```

```

    <xs:documentation>Descrizione: retribuzioni ai dipendenti, compreso i lavoranti a domicilio
e gli atleti professionisti</xs:documentation>
    <xs:documentation>Normativa: art. 2751 bis, n.1 c.c.</xs:documentation>
    <xs:documentation>Ordine: 6 Grado: 0</xs:documentation>
  </xs:annotation>
</xs:enumeration>
<xs:enumeration value="10400">
  <xs:annotation>
    <xs:documentation>Descrizione: somministrazione di pasti o erogazione di corrispondente
indennità se continuative</xs:documentation>
    <xs:documentation>Normativa: art. 2751 bis, n.1 c.c.</xs:documentation>
    <xs:documentation>Ordine: 6 Grado: 0</xs:documentation>
  </xs:annotation>
</xs:enumeration>
<xs:enumeration value="10410">
  <xs:annotation>
    <xs:documentation>Descrizione: compenso per straordinari, lavoro notturno o festi-
vi</xs:documentation>
    <xs:documentation>Normativa: art. 2751 bis, n.1 c.c.</xs:documentation>
    <xs:documentation>Ordine: 6 Grado: 0</xs:documentation>
  </xs:annotation>
</xs:enumeration>
<xs:enumeration value="10420">
  <xs:annotation>
    <xs:documentation>Descrizione: indennità sostitutiva delle ferie</xs:documentation>
    <xs:documentation>Normativa: art. 2751 bis, n.1 c.c.</xs:documentation>
    <xs:documentation>Ordine: 6 Grado: 0</xs:documentation>
  </xs:annotation>
</xs:enumeration>
<xs:enumeration value="10430">
  <xs:annotation>
    <xs:documentation>Descrizione: rimborsi spese fisse o forfetarie</xs:documentation>
    <xs:documentation>Normativa: art. 2751 bis, n.1 c.c.</xs:documentation>
    <xs:documentation>Ordine: 6 Grado: 0</xs:documentation>
  </xs:annotation>
</xs:enumeration>
<xs:enumeration value="10440">
  <xs:annotation>
    <xs:documentation>Descrizione: mancato preavviso</xs:documentation>
    <xs:documentation>Normativa: art. 2751 bis, n.1 c.c.</xs:documentation>
    <xs:documentation>Ordine: 6 Grado: 0</xs:documentation>
  </xs:annotation>
</xs:enumeration>
<xs:enumeration value="10450">
  <xs:annotation>
    <xs:documentation>Descrizione: indennità di trasferimento</xs:documentation>
    <xs:documentation>Normativa: art. 2751 bis, n.1 c.c.</xs:documentation>
    <xs:documentation>Ordine: 6 Grado: 0</xs:documentation>
  </xs:annotation>
</xs:enumeration>
<xs:enumeration value="10460">
  <xs:annotation>
    <xs:documentation>Descrizione: indennità residenza</xs:documentation>
    <xs:documentation>Normativa: art. 2751 bis, n.1 c.c.</xs:documentation>
    <xs:documentation>Ordine: 6 Grado: 0</xs:documentation>
  </xs:annotation>
</xs:enumeration>
<xs:enumeration value="10470">
  <xs:annotation>
    <xs:documentation>Descrizione: indennità di cassa</xs:documentation>
    <xs:documentation>Normativa: art. 2751 bis, n.1 c.c.</xs:documentation>
    <xs:documentation>Ordine: 6 Grado: 0</xs:documentation>
  </xs:annotation>
</xs:enumeration>
<xs:enumeration value="10480">
  <xs:annotation>
    <xs:documentation>Descrizione: indennità di rappresentanza</xs:documentation>
    <xs:documentation>Normativa: art. 2751 bis, n.1 c.c.</xs:documentation>
    <xs:documentation>Ordine: 6 Grado: 0</xs:documentation>
  </xs:annotation>
</xs:enumeration>
<xs:enumeration value="10490">
  <xs:annotation>
    <xs:documentation>Descrizione: trattamento di fine rapporto</xs:documentation>
    <xs:documentation>Normativa: art. 2751 bis, n.1 c.c.</xs:documentation>
    <xs:documentation>Ordine: 6 Grado: 0</xs:documentation>
  </xs:annotation>
</xs:enumeration>
<xs:enumeration value="10500">
  <xs:annotation>
    <xs:documentation>Descrizione: assegni familiari</xs:documentation>
    <xs:documentation>Normativa: art. 2751 bis, n.1 c.c.</xs:documentation>
    <xs:documentation>Ordine: 6 Grado: 0</xs:documentation>
  </xs:annotation>
</xs:enumeration>
<xs:enumeration value="10510">
  <xs:annotation>
    <xs:documentation>Descrizione: prestazioni in natura</xs:documentation>

```

```

    <xs:documentation>Normativa: art. 2751 bis, n.1 c.c.</xs:documentation>
    <xs:documentation>Ordine: 6 Grado: 0</xs:documentation>
  </xs:annotation>
</xs:enumeration>
<xs:enumeration value="10520">
  <xs:annotation>
    <xs:documentation>Descrizione: cassa integrazione guadagni quando il fallito non l'abbia
pagata e l'abbia compensata con i contributi</xs:documentation>
    <xs:documentation>Normativa: art. 2751 bis, n.1 c.c.</xs:documentation>
    <xs:documentation>Ordine: 6 Grado: 0</xs:documentation>
  </xs:annotation>
</xs:enumeration>
<xs:enumeration value="10530">
  <xs:annotation>
    <xs:documentation>Descrizione: credito per risarcimento danni conseguente ad infortuni sul
lavoro</xs:documentation>
    <xs:documentation>Normativa: art. 2751 bis, n.1 c.c.</xs:documentation>
    <xs:documentation>Ordine: 6 Grado: 0</xs:documentation>
  </xs:annotation>
</xs:enumeration>
<xs:enumeration value="10540">
  <xs:annotation>
    <xs:documentation>Descrizione: crediti per le retribuzioni dei professionisti e degli altri
prestatori d'opera intellettuale per gli ultimi due anni di prestazione</xs:documentation>
    <xs:documentation>Normativa: art. 2751 bis, n.2 c.c.</xs:documentation>
    <xs:documentation>Ordine: 7 Grado: 0</xs:documentation>
  </xs:annotation>
</xs:enumeration>
<xs:enumeration value="10550">
  <xs:annotation>
    <xs:documentation>Descrizione: provvigioni derivanti dal rapporto di agenzia dovute per
l'ultimo anno di prestazione</xs:documentation>
    <xs:documentation>Normativa: art. 2751 bis, n.3 c.c.</xs:documentation>
    <xs:documentation>Ordine: 7 Grado: 0</xs:documentation>
  </xs:annotation>
</xs:enumeration>
<xs:enumeration value="10560">
  <xs:annotation>
    <xs:documentation>Descrizione: crediti del coltivatore diretto e i crediti del colono e del
mezzadro indicati dall'art. 2765 c.c.</xs:documentation>
    <xs:documentation>Normativa: art. 2751 bis, n.4 c.c.</xs:documentation>
    <xs:documentation>Ordine: 8 Grado: 0</xs:documentation>
  </xs:annotation>
</xs:enumeration>
<xs:enumeration value="10570">
  <xs:annotation>
    <xs:documentation>Descrizione: crediti dell'impresa artigiana e delle cooperative di produ-
zione e lavoro per corrispettivi derivanti dalla vendita dei manufatti e dei servizi presta-
ti</xs:documentation>
    <xs:documentation>Normativa: art. 2751 bis, n.5 c.c.</xs:documentation>
    <xs:documentation>Ordine: 8 Grado: 0</xs:documentation>
  </xs:annotation>
</xs:enumeration>
<xs:enumeration value="10580">
  <xs:annotation>
    <xs:documentation>Descrizione: crediti delle cooperative agricole e dei loro consorzi per
la vendita dei loro prodotti</xs:documentation>
    <xs:documentation>Normativa: art. 2751 bis, n.5-bis c.c.</xs:documentation>
    <xs:documentation>Ordine: 8 Grado: 0</xs:documentation>
  </xs:annotation>
</xs:enumeration>
<xs:enumeration value="10590">
  <xs:annotation>
    <xs:documentation>Descrizione: crediti per oneri retributivi e previdenziali addebitati
alle imprese utilizzatrici da parte delle imprese fornitrici di lavoro temporaneo ex l. n.
96/97</xs:documentation>
    <xs:documentation>Normativa: art. 2751 bis, n.1-ter c.c.</xs:documentation>
    <xs:documentation>Ordine: 8 Grado: 0</xs:documentation>
  </xs:annotation>
</xs:enumeration>
<xs:enumeration value="10600">
  <xs:annotation>
    <xs:documentation>Descrizione: privilegi dichiarati da leggi speciali preferiti ad ogni
altro credito</xs:documentation>
    <xs:documentation>Normativa: art. 2777, co. 3 c.c.</xs:documentation>
    <xs:documentation>Ordine: 9 Grado: 0</xs:documentation>
  </xs:annotation>
</xs:enumeration>
<xs:enumeration value="10610">
  <xs:annotation>
    <xs:documentation>Descrizione: privilegi marittimi e aeronautici</xs:documentation>
    <xs:documentation>Normativa: artt. 548 e 1022 cod. nav.</xs:documentation>
    <xs:documentation>Ordine: 9 Grado: 0</xs:documentation>
  </xs:annotation>
</xs:enumeration>
<xs:enumeration value="10620">
  <xs:annotation>

```

```

    <xs:documentation>Descrizione: operazioni di credito industriale per agevolare l'impresa
economica della nazione</xs:documentation>
    <xs:documentation>Normativa: art. 7 l. n. 36/94 e d.l. n. 1073/47</xs:documentation>
    <xs:documentation>Ordine: 9 Grado: 0</xs:documentation>
  </xs:annotation>
</xs:enumeration>
<xs:enumeration value="10630">
  <xs:annotation>
    <xs:documentation>Descrizione: operazioni di credito per l'industrializzazione dell'Italia
meridionale e insulare</xs:documentation>
    <xs:documentation>Normativa: art. 2 l. n. 1482/48</xs:documentation>
    <xs:documentation>Ordine: 9 Grado: 0</xs:documentation>
  </xs:annotation>
</xs:enumeration>
<xs:enumeration value="10640">
  <xs:annotation>
    <xs:documentation>Descrizione: operazioni di credito per le costruzioni navali e dell'arma-
mento</xs:documentation>
    <xs:documentation>Normativa: artt. 22 l. n. 75/49 e 12 l. n. 522/54</xs:documentation>
    <xs:documentation>Ordine: 9 Grado: 0</xs:documentation>
  </xs:annotation>
</xs:enumeration>
<xs:enumeration value="10650">
  <xs:annotation>
    <xs:documentation>Descrizione: anticipazione a favore delle imprese industriali danneggiate
a seguito di calamità pubblica</xs:documentation>
    <xs:documentation>Normativa: art. 2 l. n. 638/49</xs:documentation>
    <xs:documentation>Ordine: 9 Grado: 0</xs:documentation>
  </xs:annotation>
</xs:enumeration>
<xs:enumeration value="10660">
  <xs:annotation>
    <xs:documentation>Descrizione: finanziamenti per acquisti di macchinari, attrezzature e
mezzi strumentali</xs:documentation>
    <xs:documentation>Normativa: art. 5 l. n. 258/50</xs:documentation>
    <xs:documentation>Ordine: 9 Grado: 0</xs:documentation>
  </xs:annotation>
</xs:enumeration>
<xs:enumeration value="10670">
  <xs:annotation>
    <xs:documentation>Descrizione: finanziamenti all'industria siderurgica</xs:documentation>
    <xs:documentation>Normativa: art. 4 l. n. 722/50</xs:documentation>
    <xs:documentation>Ordine: 9 Grado: 0</xs:documentation>
  </xs:annotation>
</xs:enumeration>
<xs:enumeration value="10680">
  <xs:annotation>
    <xs:documentation>Descrizione: finanziamenti per l'industrializzazione di Trento, della
Venezia Giulia e della Dalmazia</xs:documentation>
    <xs:documentation>Normativa: art. 4 l. n. 910/50</xs:documentation>
    <xs:documentation>Ordine: 9 Grado: 0</xs:documentation>
  </xs:annotation>
</xs:enumeration>
<xs:enumeration value="10690">
  <xs:annotation>
    <xs:documentation>Descrizione: credito a favore delle imprese artigiane</xs:documentation>
    <xs:documentation>Normativa: art. 10 l. n. 959/52</xs:documentation>
    <xs:documentation>Ordine: 9 Grado: 0</xs:documentation>
  </xs:annotation>
</xs:enumeration>
<xs:enumeration value="10700">
  <xs:annotation>
    <xs:documentation>Descrizione: finanziamenti per lo sviluppo industriale dell'Italia meri-
dionale</xs:documentation>
    <xs:documentation>Normativa: art. 15 l. n. 298/53</xs:documentation>
    <xs:documentation>Ordine: 9 Grado: 0</xs:documentation>
  </xs:annotation>
</xs:enumeration>
<xs:enumeration value="10710">
  <xs:annotation>
    <xs:documentation>Descrizione: imposta di fabbricazione di oli e grassi animali liquidi
destinati all'alimentazione</xs:documentation>
    <xs:documentation>Normativa: art. 17 l. n. 843/53</xs:documentation>
    <xs:documentation>Ordine: 9 Grado: 0</xs:documentation>
  </xs:annotation>
</xs:enumeration>
<xs:enumeration value="10720">
  <xs:annotation>
    <xs:documentation>Descrizione: concessione di indennizzi e contributi per danni di guer-
ra</xs:documentation>
    <xs:documentation>Normativa: art. 64 l. n. 968/53</xs:documentation>
    <xs:documentation>Ordine: 9 Grado: 0</xs:documentation>
  </xs:annotation>
</xs:enumeration>
<xs:enumeration value="10730">
  <xs:annotation>
    <xs:documentation>Descrizione: crediti a favore delle piccole e medie impre-
se</xs:documentation>

```



```

    <xs:documentation>Normativa: art. 5 l. n. 135/54</xs:documentation>
    <xs:documentation>Ordine: 9 Grado: 0</xs:documentation>
  </xs:annotation>
</xs:enumeration>
<xs:enumeration value="10740">
  <xs:annotation>
    <xs:documentation>Descrizione: finanziamenti sul fondo di dotazione per Trieste e Gori-
zia</xs:documentation>
    <xs:documentation>Normativa: l. n. 221/57</xs:documentation>
    <xs:documentation>Ordine: 9 Grado: 0</xs:documentation>
  </xs:annotation>
</xs:enumeration>
<xs:enumeration value="10750">
  <xs:annotation>
    <xs:documentation>Descrizione: finanziamenti a medio termine a favore del commer-
cio</xs:documentation>
    <xs:documentation>Normativa: art. 2 l. n. 1016/60</xs:documentation>
    <xs:documentation>Ordine: 9 Grado: 0</xs:documentation>
  </xs:annotation>
</xs:enumeration>
<xs:enumeration value="10760">
  <xs:annotation>
    <xs:documentation>Descrizione: finanziamenti a favore delle imprese industriali per pro-
grammi di riconversione</xs:documentation>
    <xs:documentation>Normativa: l. n. 1470/60</xs:documentation>
    <xs:documentation>Ordine: 9 Grado: 0</xs:documentation>
  </xs:annotation>
</xs:enumeration>
<xs:enumeration value="10770">
  <xs:annotation>
    <xs:documentation>Descrizione: imposte ipotecarie e catastali</xs:documentation>
    <xs:documentation>Normativa: art. 9 l. n. 635/72</xs:documentation>
    <xs:documentation>Ordine: 9 Grado: 0</xs:documentation>
  </xs:annotation>
</xs:enumeration>
<xs:enumeration value="10780">
  <xs:annotation>
    <xs:documentation>Descrizione: finanziamenti agevolati a favore del commer-
cio</xs:documentation>
    <xs:documentation>Normativa: art. 4 l. n. 517/75</xs:documentation>
    <xs:documentation>Ordine: 9 Grado: 0</xs:documentation>
  </xs:annotation>
</xs:enumeration>
<xs:enumeration value="10790">
  <xs:annotation>
    <xs:documentation>Descrizione: crediti per mancato versamento dei contributi di assicura-
zione obbligatoria per l'invalidità, vecchiaia ed i superstiti</xs:documentation>
    <xs:documentation>Normativa: artt. 2753 e 2778, n. 1 c.c.</xs:documentation>
    <xs:documentation>Ordine: 10 Grado: 1</xs:documentation>
  </xs:annotation>
</xs:enumeration>
<xs:enumeration value="10800">
  <xs:annotation>
    <xs:documentation>Descrizione: crediti per imposte sui redditi immobiliari quando il privi-
legio si esercita separatamente sui frutti, fitti e pigioni</xs:documentation>
    <xs:documentation>Normativa: artt. 2753 e 2778, n. 2 c.c.</xs:documentation>
    <xs:documentation>Ordine: 11 Grado: 2</xs:documentation>
  </xs:annotation>
</xs:enumeration>
<xs:enumeration value="10810">
  <xs:annotation>
    <xs:documentation>Descrizione: crediti per le mercedi dovuti ai lavoratori impiegati nelle
opere di coltivazione e di raccolta dell'annata agricola</xs:documentation>
    <xs:documentation>Normativa: artt. 2782 e 2778, n. 4 c.c.</xs:documentation>
    <xs:documentation>Ordine: 12 Grado: 4</xs:documentation>
  </xs:annotation>
</xs:enumeration>
<xs:enumeration value="10820">
  <xs:annotation>
    <xs:documentation>Descrizione: crediti per le mercedi dovute ai lavoratori delle opere di
coltivazione e raccolta</xs:documentation>
    <xs:documentation>Normativa: artt. 2782 e 2778, n. 5 c.c.</xs:documentation>
    <xs:documentation>Ordine: 13 Grado: 5</xs:documentation>
  </xs:annotation>
</xs:enumeration>
<xs:enumeration value="10830">
  <xs:annotation>
    <xs:documentation>Descrizione: crediti per lavori di coltivazione e raccolta, per sementi,
materie fertilizzanti e antiparassitarie, per somministrazione di acqua per irrigazio-
ne</xs:documentation>
    <xs:documentation>Normativa: artt. 2782 e 2778, n. 6 c.c.</xs:documentation>
    <xs:documentation>Ordine: 14 Grado: 6</xs:documentation>
  </xs:annotation>
</xs:enumeration>
<xs:enumeration value="10840">
  <xs:annotation>
    <xs:documentation>Descrizione: tributi indiretti e imposte sul reddito dovute per i due
anni anteriori a quello in cui si procede</xs:documentation>

```

```

    <xs:documentation>Normativa: artt. 2758, 2759 e 2778, n. 7 c.c.</xs:documentation>
    <xs:documentation>Ordine: 15 Grado: 7</xs:documentation>
  </xs:annotation>
</xs:enumeration>
<xs:enumeration value="10850">
  <xs:annotation>
    <xs:documentation>Descrizione: crediti per rivalsa IVA verso il cessionario ed il commit-
tente</xs:documentation>
    <xs:documentation>Normativa: artt. 2758, 2759 e 2778, n. 7 c.c.</xs:documentation>
    <xs:documentation>Ordine: 15 Grado: 7</xs:documentation>
  </xs:annotation>
</xs:enumeration>
<xs:enumeration value="10860">
  <xs:annotation>
    <xs:documentation>Descrizione: crediti dello Stato per le imposte sul reddito (IRPEG,
IRPEF, IRAP) dovute per i due anni anteriori a quello in cui si procede limitatamente all'imposta o
alla quota d'imposta imputabile al reddito d'impresa</xs:documentation>
    <xs:documentation>Normativa: artt. 2758, 2759 e 2778, n. 7 c.c.</xs:documentation>
    <xs:documentation>Ordine: 15 Grado: 7</xs:documentation>
  </xs:annotation>
</xs:enumeration>
<xs:enumeration value="10870">
  <xs:annotation>
    <xs:documentation>Descrizione: crediti per contributi previdenziali ed assistenziali nonché
gli accessori, limitatamente al 50% del loro ammontare, relativi ai contributi stessi ed a quelli
indicati all'art. 2778 c.c.</xs:documentation>
    <xs:documentation>Normativa: artt. 2754 e 2778, n. 8 c.c.</xs:documentation>
    <xs:documentation>Ordine: 16 Grado: 8</xs:documentation>
  </xs:annotation>
</xs:enumeration>
<xs:enumeration value="10880">
  <xs:annotation>
    <xs:documentation>Descrizione: crediti dipendenti da reato</xs:documentation>
    <xs:documentation>Normativa: artt. 2768 e 2778, n. 10 c.c.</xs:documentation>
    <xs:documentation>Ordine: 17 Grado: 10</xs:documentation>
  </xs:annotation>
</xs:enumeration>
<xs:enumeration value="10890">
  <xs:annotation>
    <xs:documentation>Descrizione: crediti per spese sostenute da un pubblico istituto sanita-
rio, a titolo di cura e di alimenti per la persona offesa da reato, durante l'infermi-
tà</xs:documentation>
    <xs:documentation>Normativa: artt. 2768 e 2778, n. 10 c.c.</xs:documentation>
    <xs:documentation>Ordine: 17 Grado: 10</xs:documentation>
  </xs:annotation>
</xs:enumeration>
<xs:enumeration value="10900">
  <xs:annotation>
    <xs:documentation>Descrizione: somme dovute a titolo di risarcimento danni e di spese pro-
cessuali al danneggiato dal reato</xs:documentation>
    <xs:documentation>Normativa: artt. 2768 e 2778, n. 10 c.c.</xs:documentation>
    <xs:documentation>Ordine: 17 Grado: 10</xs:documentation>
  </xs:annotation>
</xs:enumeration>
<xs:enumeration value="10910">
  <xs:annotation>
    <xs:documentation>Descrizione: spese anticipate dal difensore del condannato e somma a lui
dovuta a titolo di onorario</xs:documentation>
    <xs:documentation>Normativa: artt. 2768 e 2778, n. 10 c.c.</xs:documentation>
    <xs:documentation>Ordine: 17 Grado: 10</xs:documentation>
  </xs:annotation>
</xs:enumeration>
<xs:enumeration value="10920">
  <xs:annotation>
    <xs:documentation>Descrizione: spese del procedimento penale</xs:documentation>
    <xs:documentation>Normativa: artt. 2768 e 2778, n. 10 c.c.</xs:documentation>
    <xs:documentation>Ordine: 17 Grado: 10</xs:documentation>
  </xs:annotation>
</xs:enumeration>
<xs:enumeration value="10930">
  <xs:annotation>
    <xs:documentation>Descrizione: spese per il mantenimento del condannato negli stabilimenti
di pena</xs:documentation>
    <xs:documentation>Normativa: artt. 2768 e 2778, n. 10 c.c.</xs:documentation>
    <xs:documentation>Ordine: 17 Grado: 10</xs:documentation>
  </xs:annotation>
</xs:enumeration>
<xs:enumeration value="10940">
  <xs:annotation>
    <xs:documentation>Descrizione: pene pecuniarie ed ogni altra somma dovuta all'Erario dello
Stato dipendente dal reato</xs:documentation>
    <xs:documentation>Normativa: artt. 2768 e 2778, n. 10 c.c.</xs:documentation>
    <xs:documentation>Ordine: 17 Grado: 10</xs:documentation>
  </xs:annotation>
</xs:enumeration>
<xs:enumeration value="10950">
  <xs:annotation>

```

```

    <xs:documentation>Descrizione: crediti del venditore di autoveicoli per il prezzo non corrisposto dal compratore o dell'eventuale terzo che abbia versato il prezzo al venditore nell'interesse del compratore garantiti con la concessione del privilegio convenzionale (qualificato ex lege come ipoteca) di cui all'art. 2 r.d.l. n. 436/27</xs:documentation>
    <xs:documentation>Normativa: artt. 2768 e 2778, n. 10 c.c.</xs:documentation>
    <xs:documentation>Ordine: 17 Grado: 10</xs:documentation>
  </xs:annotation>
</xs:enumeration>
<xs:enumeration value="10960">
  <xs:annotation>
    <xs:documentation>Descrizione: ipoteche su autoveicoli</xs:documentation>
    <xs:documentation>Normativa: art. 2810 c.c.</xs:documentation>
    <xs:documentation>Ordine: 18 Grado: 10</xs:documentation>
  </xs:annotation>
</xs:enumeration>
<xs:enumeration value="10970">
  <xs:annotation>
    <xs:documentation>Descrizione: privilegio sull'indennità dovuta dall'assicuratore per il credito del danneggiato per il risarcimento nel caso di assicurazione per RC</xs:documentation>
    <xs:documentation>Normativa: artt. 2767 e 2778, n. 11 c.c.</xs:documentation>
    <xs:documentation>Ordine: 19 Grado: 11</xs:documentation>
  </xs:annotation>
</xs:enumeration>
<xs:enumeration value="10980">
  <xs:annotation>
    <xs:documentation>Descrizione: crediti a cui le leggi speciali attribuiscono il privilegio del creditore pignoratizio se in concorso con altri crediti privilegiati ex art. 2778 c.c.</xs:documentation>
    <xs:documentation>Normativa: artt. 236 disp. att. e trans. c.c.</xs:documentation>
    <xs:documentation>Ordine: 20 Grado: 11</xs:documentation>
  </xs:annotation>
</xs:enumeration>
<xs:enumeration value="10990">
  <xs:annotation>
    <xs:documentation>Descrizione: crediti dell'albergatore per mercedi e somministrazioni verso le persone albergate</xs:documentation>
    <xs:documentation>Normativa: artt. 2760 e 2778, n. 12 c.c.</xs:documentation>
    <xs:documentation>Ordine: 21 Grado: 12</xs:documentation>
  </xs:annotation>
</xs:enumeration>
<xs:enumeration value="11000">
  <xs:annotation>
    <xs:documentation>Descrizione: crediti del vettore, del mandatario, del depositario e del sequestratario</xs:documentation>
    <xs:documentation>Normativa: artt. 2760 e 2778, n. 13 c.c.</xs:documentation>
    <xs:documentation>Ordine: 22 Grado: 13</xs:documentation>
  </xs:annotation>
</xs:enumeration>
<xs:enumeration value="11010">
  <xs:annotation>
    <xs:documentation>Descrizione: crediti del venditore di macchine o della banca per l'anticipazione del prezzo</xs:documentation>
    <xs:documentation>Normativa: artt. 2760 e 2778, n. 14 c.c.</xs:documentation>
    <xs:documentation>Ordine: 23 Grado: 14</xs:documentation>
  </xs:annotation>
</xs:enumeration>
<xs:enumeration value="11020">
  <xs:annotation>
    <xs:documentation>Descrizione: crediti per canoni enfiteutici</xs:documentation>
    <xs:documentation>Normativa: artt. 2760 e 2778, n. 15 c.c.</xs:documentation>
    <xs:documentation>Ordine: 24 Grado: 15</xs:documentation>
  </xs:annotation>
</xs:enumeration>
<xs:enumeration value="11030">
  <xs:annotation>
    <xs:documentation>Descrizione: crediti del locatore di immobili e del concedente dipendenti dal contratto di mezzadria e colonia</xs:documentation>
    <xs:documentation>Normativa: artt. 2764, 2765 e 2778, n. 16 c.c.</xs:documentation>
    <xs:documentation>Ordine: 25 Grado: 16</xs:documentation>
  </xs:annotation>
</xs:enumeration>
<xs:enumeration value="11040">
  <xs:annotation>
    <xs:documentation>Descrizione: crediti delle cooperative edilizie e della Cassa Depositi e Prestiti dell'Amministrazione delle Ferrovie dello Stato nei confronti degli assegnatari degli alloggi delle mutuarie cooperative edilizie per la riscossione delle rate di ammortamento dei relativi mutui</xs:documentation>
    <xs:documentation>Normativa: art. 66 r.d. n. 1165/38</xs:documentation>
    <xs:documentation>Ordine: 25 Grado: 16</xs:documentation>
  </xs:annotation>
</xs:enumeration>
<xs:enumeration value="11050">
  <xs:annotation>
    <xs:documentation>Descrizione: crediti per cauzioni sull'emissione di assegni circolari</xs:documentation>
    <xs:documentation>Normativa: art. 82 r.d. n. 1736/33</xs:documentation>
    <xs:documentation>Ordine: 25 Grado: 16</xs:documentation>
  </xs:annotation>
</xs:enumeration>

```

```

</xs:enumeration>
<xs:enumeration value="11060">
  <xs:annotation>
    <xs:documentation>Descrizione: crediti del locatore di immobili per pigioni e fitti, per
    mancate riparazioni a carico del conduttore, per danni arrecati all'immobile locato, per la mancata
    restituzione delle scorte e per ogni altro credito dipendente da inadempimento del contraente, com-
    prese le spese giudiziarie per lo sfratto od il pagamento del canone</xs:documentation>
    <xs:documentation>Normativa: artt. 2764, 2782 e 2778, n. 16 c.c.</xs:documentation>
    <xs:documentation>Ordine: 25 Grado: 16</xs:documentation>
  </xs:annotation>
</xs:enumeration>
<xs:enumeration value="11070">
  <xs:annotation>
    <xs:documentation>Descrizione: privilegi per i quali la legge speciale non individua il
    grado</xs:documentation>
    <xs:documentation>Normativa: art. 2783 c.c.</xs:documentation>
    <xs:documentation>Ordine: 26 Grado: 16</xs:documentation>
  </xs:annotation>
</xs:enumeration>
<xs:enumeration value="11080">
  <xs:annotation>
    <xs:documentation>Descrizione: spese funebri necessarie secondo gli usi</xs:documentation>
    <xs:documentation>Normativa: artt. 2751 e 2778, n. 17 c.c.</xs:documentation>
    <xs:documentation>Ordine: 27 Grado: 17</xs:documentation>
  </xs:annotation>
</xs:enumeration>
<xs:enumeration value="11090">
  <xs:annotation>
    <xs:documentation>Descrizione: spese d'infermità sostenute negli ultimi sei mesi di vita
    del debitore</xs:documentation>
    <xs:documentation>Normativa: artt. 2751 e 2778, n. 17 c.c.</xs:documentation>
    <xs:documentation>Ordine: 27 Grado: 17</xs:documentation>
  </xs:annotation>
</xs:enumeration>
<xs:enumeration value="11100">
  <xs:annotation>
    <xs:documentation>Descrizione: somministrazione di vesti, vitto e alloggio effettuate dal
    debitore ed alla sua famiglia negli ultimi sei mesi</xs:documentation>
    <xs:documentation>Normativa: artt. 2751 e 2778, n. 17 c.c.</xs:documentation>
    <xs:documentation>Ordine: 27 Grado: 17</xs:documentation>
  </xs:annotation>
</xs:enumeration>
<xs:enumeration value="11110">
  <xs:annotation>
    <xs:documentation>Descrizione: crediti di alimenti per gli ultimi tre mesi a favore delle
    persone alle quali gli alimenti sono dovuti per legge</xs:documentation>
    <xs:documentation>Normativa: artt. 2751 e 2778, n. 17 c.c.</xs:documentation>
    <xs:documentation>Ordine: 27 Grado: 17</xs:documentation>
  </xs:annotation>
</xs:enumeration>
<xs:enumeration value="11120">
  <xs:annotation>
    <xs:documentation>Descrizione: crediti delle amministrazioni ospedaliere o dei comuni per
    spese di spedalità o manicomiali in confronto di ricoverati abbienti</xs:documentation>
    <xs:documentation>Normativa: artt. 2751 e 2778, n. 17 c.c.</xs:documentation>
    <xs:documentation>Ordine: 27 Grado: 17</xs:documentation>
  </xs:annotation>
</xs:enumeration>
<xs:enumeration value="11130">
  <xs:annotation>
    <xs:documentation>Descrizione: crediti dello Stato per tributi diretti, esclusi quelli re-
    lativi ai redditi immobiliari, iscritti nei ruoli dell'anno in cui si procede o si interviene e
    nell'anno precedente</xs:documentation>
    <xs:documentation>Normativa: artt. 2752, co. 1 e 2778, n. 18 c.c.</xs:documentation>
    <xs:documentation>Ordine: 28 Grado: 18</xs:documentation>
  </xs:annotation>
</xs:enumeration>
<xs:enumeration value="11140">
  <xs:annotation>
    <xs:documentation>Descrizione: canone RAI</xs:documentation>
    <xs:documentation>Normativa: l. n. 246/38</xs:documentation>
    <xs:documentation>Ordine: 28 Grado: 18</xs:documentation>
  </xs:annotation>
</xs:enumeration>
<xs:enumeration value="11150">
  <xs:annotation>
    <xs:documentation>Descrizione: crediti dello Stato per le imposte, per le pene pecuniarie e
    per le soprattasse dovute secondo le norme relative all'IVA</xs:documentation>
    <xs:documentation>Normativa: artt. 2752, co. 3 e 2778, n. 19 c.c.</xs:documentation>
    <xs:documentation>Ordine: 29 Grado: 19</xs:documentation>
  </xs:annotation>
</xs:enumeration>
<xs:enumeration value="11160">
  <xs:annotation>
    <xs:documentation>Descrizione: crediti degli enti locali e per imposte, tasse e tributi
    previsti dalla legge per la finanza locale e dalle norme relative all'imposta comunale sulla pubbli-
    cità ed ai diritti sulle pubbliche affissioni</xs:documentation>
    <xs:documentation>Normativa: artt. 2752, co. 4 e 2778, n. 20 c.c.</xs:documentation>
  </xs:annotation>

```

```

        <xs:documentation>Ordine: 30 Grado: 20</xs:documentation>
      </xs:annotation>
    </xs:enumeration>
  </xs:restriction>
</xs:simpleType>
<xs:simpleType name="VociPDC">
  <xs:annotation>
    <xs:documentation>Piano dei Conti per rendiconto del curatore</xs:documentation>
  </xs:annotation>
  <xs:restriction base="xs:string">
    <xs:enumeration value="1.01">
      <xs:annotation>
        <xs:documentation>Cassa: versamenti</xs:documentation>
      </xs:annotation>
    </xs:enumeration>
    <xs:enumeration value="1.02">
      <xs:annotation>
        <xs:documentation>Cassa: prelevamenti</xs:documentation>
      </xs:annotation>
    </xs:enumeration>
    <xs:enumeration value="2.01">
      <xs:annotation>
        <xs:documentation>Banca: versamenti</xs:documentation>
      </xs:annotation>
    </xs:enumeration>
    <xs:enumeration value="2.02">
      <xs:annotation>
        <xs:documentation>Banca: prelevamenti</xs:documentation>
      </xs:annotation>
    </xs:enumeration>
    <xs:enumeration value="3.01">
      <xs:annotation>
        <xs:documentation>IVA: versamenti IVA</xs:documentation>
      </xs:annotation>
    </xs:enumeration>
    <xs:enumeration value="3.02">
      <xs:annotation>
        <xs:documentation>IVA: arrotondamenti IVA</xs:documentation>
      </xs:annotation>
    </xs:enumeration>
    <xs:enumeration value="3.03">
      <xs:annotation>
        <xs:documentation>IVA: incasso IVA immobiliare</xs:documentation>
      </xs:annotation>
    </xs:enumeration>
    <xs:enumeration value="3.04">
      <xs:annotation>
        <xs:documentation>IVA: incasso IVA mobiliare</xs:documentation>
      </xs:annotation>
    </xs:enumeration>
    <xs:enumeration value="4.01">
      <xs:annotation>
        <xs:documentation>Titoli: acquisto titoli</xs:documentation>
      </xs:annotation>
    </xs:enumeration>
    <xs:enumeration value="4.02">
      <xs:annotation>
        <xs:documentation>Titoli: vendita titoli</xs:documentation>
      </xs:annotation>
    </xs:enumeration>
    <xs:enumeration value="11.01">
      <xs:annotation>
        <xs:documentation>Incasso Crediti: realizzo crediti</xs:documentation>
      </xs:annotation>
    </xs:enumeration>
    <xs:enumeration value="12.01">
      <xs:annotation>
        <xs:documentation>Entrate Magazzino: vendita merce</xs:documentation>
      </xs:annotation>
    </xs:enumeration>
    <xs:enumeration value="13.01">
      <xs:annotation>
        <xs:documentation>Entrate Beni Mobili: vendita macchinari ed impianti</xs:documentation>
      </xs:annotation>
    </xs:enumeration>
    <xs:enumeration value="13.02">
      <xs:annotation>
        <xs:documentation>Entrate Beni Mobili: vendita automobili e automezzi</xs:documentation>
      </xs:annotation>
    </xs:enumeration>
    <xs:enumeration value="13.03">
      <xs:annotation>
        <xs:documentation>Entrate Beni Mobili: vendita mobili</xs:documentation>
      </xs:annotation>
    </xs:enumeration>
    <xs:enumeration value="13.04">
      <xs:annotation>
        <xs:documentation>Entrate Beni Mobili: vendita macchine elettroniche</xs:documentation>
      </xs:annotation>
    </xs:enumeration>
  </xs:restriction>
</xs:simpleType>

```

```

    </xs:annotation>
  </xs:enumeration>
  <xs:enumeration value="13.05">
    <xs:annotation>
      <xs:documentation>Entrate Beni Mobili: vendita altri beni</xs:documentation>
    </xs:annotation>
  </xs:enumeration>
  <xs:enumeration value="13.06">
    <xs:annotation>
      <xs:documentation>Entrate Beni Mobili: vendita marchi e brevetti</xs:documentation>
    </xs:annotation>
  </xs:enumeration>
  <xs:enumeration value="13.07">
    <xs:annotation>
      <xs:documentation>Entrate Beni Mobili: vendita ramo d'azienda</xs:documentation>
    </xs:annotation>
  </xs:enumeration>
  <xs:enumeration value="14.01">
    <xs:annotation>
      <xs:documentation>Entrate Beni Immobili: vendita terreni</xs:documentation>
    </xs:annotation>
  </xs:enumeration>
  <xs:enumeration value="14.02">
    <xs:annotation>
      <xs:documentation>Entrate Beni Immobili: vendita immobili industriali</xs:documentation>
    </xs:annotation>
  </xs:enumeration>
  <xs:enumeration value="14.03">
    <xs:annotation>
      <xs:documentation>Entrate Beni Immobili: vendita immobili civili</xs:documentation>
    </xs:annotation>
  </xs:enumeration>
  <xs:enumeration value="15.01">
    <xs:annotation>
      <xs:documentation>Entrate da Cessione Attività Finanziarie: vendita partecipazio-
ni</xs:documentation>
    </xs:annotation>
  </xs:enumeration>
  <xs:enumeration value="15.02">
    <xs:annotation>
      <xs:documentation>Entrate da Cessione Attività Finanziarie: realizzo altri tito-
li</xs:documentation>
    </xs:annotation>
  </xs:enumeration>
  <xs:enumeration value="16.01">
    <xs:annotation>
      <xs:documentation>Entrate Esercizio Provvisorio: utile o perdita da esercizio provviso-
rio</xs:documentation>
    </xs:annotation>
  </xs:enumeration>
  <xs:enumeration value="16.02">
    <xs:annotation>
      <xs:documentation>Entrate Esercizio Provvisorio: affitti attivi immobili</xs:documentation>
    </xs:annotation>
  </xs:enumeration>
  <xs:enumeration value="16.03">
    <xs:annotation>
      <xs:documentation>Entrate Esercizio Provvisorio: affitti attivi mobili</xs:documentation>
    </xs:annotation>
  </xs:enumeration>
  <xs:enumeration value="16.04">
    <xs:annotation>
      <xs:documentation>Entrate Esercizio Provvisorio: affitti attivi azienda</xs:documentation>
    </xs:annotation>
  </xs:enumeration>
  <xs:enumeration value="16.05">
    <xs:annotation>
      <xs:documentation>Entrate Esercizio Provvisorio: risarcimenti o incassi da azioni di re-
sponsabilità</xs:documentation>
    </xs:annotation>
  </xs:enumeration>
  <xs:enumeration value="16.06">
    <xs:annotation>
      <xs:documentation>Entrate Esercizio Provvisorio: rimborsi daterzi</xs:documentation>
    </xs:annotation>
  </xs:enumeration>
  <xs:enumeration value="16.07">
    <xs:annotation>
      <xs:documentation>Entrate Esercizio Provvisorio: incasso interessi matura-
ti</xs:documentation>
    </xs:annotation>
  </xs:enumeration>
  <xs:enumeration value="21.01">
    <xs:annotation>
      <xs:documentation>Ripartizione Crediti: riparto parziale 1 </xs:documentation>
    </xs:annotation>
  </xs:enumeration>
  <xs:enumeration value="21.02">

```

```

    <xs:annotation>
      <xs:documentation>Ripartizione Crediti: riparto parziale 2 </xs:documentation>
    </xs:annotation>
  </xs:enumeration>
  <xs:enumeration value="22.01">
    <xs:annotation>
      <xs:documentation>Gestione Procedura: acconto compenso curatore </xs:documentation>
    </xs:annotation>
  </xs:enumeration>
  <xs:enumeration value="22.02">
    <xs:annotation>
      <xs:documentation>Gestione Procedura: compenso finale curatore </xs:documentation>
    </xs:annotation>
  </xs:enumeration>
  <xs:enumeration value="22.03">
    <xs:annotation>
      <xs:documentation>Gestione Procedura: rimborso o fondo spese</xs:documentation>
    </xs:annotation>
  </xs:enumeration>
  <xs:enumeration value="23.01">
    <xs:annotation>
      <xs:documentation>Spese Generali: compenso coadiutori</xs:documentation>
    </xs:annotation>
  </xs:enumeration>
  <xs:enumeration value="23.02">
    <xs:annotation>
      <xs:documentation>Spese Generali: compenso periti</xs:documentation>
    </xs:annotation>
  </xs:enumeration>
  <xs:enumeration value="23.03">
    <xs:annotation>
      <xs:documentation>Spese Generali: compenso consulenti</xs:documentation>
    </xs:annotation>
  </xs:enumeration>
  <xs:enumeration value="23.04">
    <xs:annotation>
      <xs:documentation>Spese Generali: compenso legali</xs:documentation>
    </xs:annotation>
  </xs:enumeration>
  <xs:enumeration value="23.05">
    <xs:annotation>
      <xs:documentation>Spese Generali: dipendenti o collaboratori</xs:documentation>
    </xs:annotation>
  </xs:enumeration>
  <xs:enumeration value="23.06">
    <xs:annotation>
      <xs:documentation>Spese Generali: bolli e marche</xs:documentation>
    </xs:annotation>
  </xs:enumeration>
  <xs:enumeration value="23.07">
    <xs:annotation>
      <xs:documentation>Spese Generali: postali</xs:documentation>
    </xs:annotation>
  </xs:enumeration>
  <xs:enumeration value="23.08">
    <xs:annotation>
      <xs:documentation>Spese Generali: ritenute di accounto</xs:documentation>
    </xs:annotation>
  </xs:enumeration>
  <xs:enumeration value="23.09">
    <xs:annotation>
      <xs:documentation>Spese Generali: imposte e tasse</xs:documentation>
    </xs:annotation>
  </xs:enumeration>
  <xs:enumeration value="23.10">
    <xs:annotation>
      <xs:documentation>Spese Generali: affitti passivi</xs:documentation>
    </xs:annotation>
  </xs:enumeration>
  <xs:enumeration value="23.11">
    <xs:annotation>
      <xs:documentation>Spese Generali: servizi amministrativi di terzi</xs:documentation>
    </xs:annotation>
  </xs:enumeration>
  <xs:enumeration value="23.12">
    <xs:annotation>
      <xs:documentation>Spese Generali: assicurazioni</xs:documentation>
    </xs:annotation>
  </xs:enumeration>
  <xs:enumeration value="23.13">
    <xs:annotation>
      <xs:documentation>Spese Generali: cancelleria</xs:documentation>
    </xs:annotation>
  </xs:enumeration>
  <xs:enumeration value="23.14">
    <xs:annotation>
      <xs:documentation>Spese Generali: telefoniche</xs:documentation>
    </xs:annotation>
  </xs:enumeration>

```

```

</xs:enumeration>
<xs:enumeration value="23.15">
  <xs:annotation>
    <xs:documentation>Spese Generali: viaggi e trasferte</xs:documentation>
  </xs:annotation>
</xs:enumeration>
<xs:enumeration value="23.16">
  <xs:annotation>
    <xs:documentation>Spese Generali: spese di pubblicità</xs:documentation>
  </xs:annotation>
</xs:enumeration>
<xs:enumeration value="23.17">
  <xs:annotation>
    <xs:documentation>Spese Generali: manutenzioni</xs:documentation>
  </xs:annotation>
</xs:enumeration>
<xs:enumeration value="23.18">
  <xs:annotation>
    <xs:documentation>Spese Generali: vigilianza</xs:documentation>
  </xs:annotation>
</xs:enumeration>
<xs:enumeration value="23.19">
  <xs:annotation>
    <xs:documentation>Spese Generali: spese bancarie</xs:documentation>
  </xs:annotation>
</xs:enumeration>
<xs:enumeration value="23.20">
  <xs:annotation>
    <xs:documentation>Spese Generali: canone software</xs:documentation>
  </xs:annotation>
</xs:enumeration>
<xs:enumeration value="23.21">
  <xs:annotation>
    <xs:documentation>Spese Generali: varie</xs:documentation>
  </xs:annotation>
</xs:enumeration>
<xs:enumeration value="23.22">
  <xs:annotation>
    <xs:documentation>Spese Generali: arrotondamenti</xs:documentation>
  </xs:annotation>
</xs:enumeration>
<xs:enumeration value="23.23">
  <xs:annotation>
    <xs:documentation>Spese Generali: accantonamento ex. art. 113 L.F.</xs:documentation>
  </xs:annotation>
</xs:enumeration>
<xs:enumeration value="23.24">
  <xs:annotation>
    <xs:documentation>Spese Generali: rimborso spese prenotate a debito</xs:documentation>
  </xs:annotation>
</xs:enumeration>
<xs:enumeration value="23.25">
  <xs:annotation>
    <xs:documentation>Spese Generali: compione fallimentare</xs:documentation>
  </xs:annotation>
</xs:enumeration>
<xs:enumeration value="23.26">
  <xs:annotation>
    <xs:documentation>Spese Generali: spese chiusura procedura</xs:documentation>
  </xs:annotation>
</xs:enumeration>
<xs:enumeration value="24.01">
  <xs:annotation>
    <xs:documentation>Conti Speciali Immobili: compenso coadiutori</xs:documentation>
  </xs:annotation>
</xs:enumeration>
<xs:enumeration value="24.02">
  <xs:annotation>
    <xs:documentation>Conti Speciali Immobili: compenso periti</xs:documentation>
  </xs:annotation>
</xs:enumeration>
<xs:enumeration value="24.03">
  <xs:annotation>
    <xs:documentation>Conti Speciali Immobili: compenso legali</xs:documentation>
  </xs:annotation>
</xs:enumeration>
<xs:enumeration value="24.04">
  <xs:annotation>
    <xs:documentation>Conti Speciali Immobili: bolli e marche</xs:documentation>
  </xs:annotation>
</xs:enumeration>
<xs:enumeration value="24.05">
  <xs:annotation>
    <xs:documentation>Conti Speciali Immobili: postali</xs:documentation>
  </xs:annotation>
</xs:enumeration>
<xs:enumeration value="24.06">
  <xs:annotation>

```



```

    <xs:documentation>Conti Speciali Immobili: spese fiscali</xs:documentation>
  </xs:annotation>
</xs:enumeration>
<xs:enumeration value="24.07">
  <xs:annotation>
    <xs:documentation>Conti Speciali Immobili: spese registro</xs:documentation>
  </xs:annotation>
</xs:enumeration>
<xs:enumeration value="24.08">
  <xs:annotation>
    <xs:documentation>Conti Speciali Immobili: assicurazioni</xs:documentation>
  </xs:annotation>
</xs:enumeration>
<xs:enumeration value="24.09">
  <xs:annotation>
    <xs:documentation>Conti Speciali Immobili: spese pubblicità</xs:documentation>
  </xs:annotation>
</xs:enumeration>
<xs:enumeration value="24.10">
  <xs:annotation>
    <xs:documentation>Conti Speciali Immobili: manutenzioni</xs:documentation>
  </xs:annotation>
</xs:enumeration>
<xs:enumeration value="24.11">
  <xs:annotation>
    <xs:documentation>Conti Speciali Immobili: spese tracrizione</xs:documentation>
  </xs:annotation>
</xs:enumeration>
<xs:enumeration value="24.12">
  <xs:annotation>
    <xs:documentation>Conti Speciali Immobili: varie</xs:documentation>
  </xs:annotation>
</xs:enumeration>
<xs:enumeration value="25.01">
  <xs:annotation>
    <xs:documentation>Conti Speciali Mobili: compenso coadiutori</xs:documentation>
  </xs:annotation>
</xs:enumeration>
<xs:enumeration value="25.02">
  <xs:annotation>
    <xs:documentation>Conti Speciali Mobili: compenso periti</xs:documentation>
  </xs:annotation>
</xs:enumeration>
<xs:enumeration value="25.03">
  <xs:annotation>
    <xs:documentation>Conti Speciali Mobili: compenso legali</xs:documentation>
  </xs:annotation>
</xs:enumeration>
<xs:enumeration value="25.04">
  <xs:annotation>
    <xs:documentation>Conti Speciali Mobili: bolli e marche</xs:documentation>
  </xs:annotation>
</xs:enumeration>
<xs:enumeration value="25.05">
  <xs:annotation>
    <xs:documentation>Conti Speciali Mobili: postali</xs:documentation>
  </xs:annotation>
</xs:enumeration>
<xs:enumeration value="25.06">
  <xs:annotation>
    <xs:documentation>Conti Speciali Mobili: spese fiscali</xs:documentation>
  </xs:annotation>
</xs:enumeration>
<xs:enumeration value="25.07">
  <xs:annotation>
    <xs:documentation>Conti Speciali Mobili: spese registro</xs:documentation>
  </xs:annotation>
</xs:enumeration>
<xs:enumeration value="25.08">
  <xs:annotation>
    <xs:documentation>Conti Speciali Mobili: assicurazioni</xs:documentation>
  </xs:annotation>
</xs:enumeration>
<xs:enumeration value="25.09">
  <xs:annotation>
    <xs:documentation>Conti Speciali Mobili: spese pubblicità</xs:documentation>
  </xs:annotation>
</xs:enumeration>
<xs:enumeration value="25.10">
  <xs:annotation>
    <xs:documentation>Conti Speciali Mobili: manutenzioni</xs:documentation>
  </xs:annotation>
</xs:enumeration>
<xs:enumeration value="25.11">
  <xs:annotation>
    <xs:documentation>Conti Speciali Mobili: spese tracrizione</xs:documentation>
  </xs:annotation>
</xs:enumeration>

```

```

<xs:enumeration value="25.12">
  <xs:annotation>
    <xs:documentation>Conti Speciali Mobili: varie</xs:documentation>
  </xs:annotation>
</xs:enumeration>
</xs:restriction>
</xs:simpleType>
<xs:simpleType name="TipologiaCreditore">
  <xs:annotation>
    <xs:documentation>Codifica delle tipologie di creditori</xs:documentation>
  </xs:annotation>
  <xs:restriction base="xs:string">
    <xs:enumeration value="11">
      <xs:annotation>
        <xs:documentation>Fornitore di beni - Artigiano</xs:documentation>
      </xs:annotation>
    </xs:enumeration>
    <xs:enumeration value="12">
      <xs:annotation>
        <xs:documentation>Fornitore di beni - Cooperativa</xs:documentation>
      </xs:annotation>
    </xs:enumeration>
    <xs:enumeration value="13">
      <xs:annotation>
        <xs:documentation>Fornitore di beni - Coltivatore diretto</xs:documentation>
      </xs:annotation>
    </xs:enumeration>
    <xs:enumeration value="14">
      <xs:annotation>
        <xs:documentation>Fornitore di beni - Fornitore comune</xs:documentation>
      </xs:annotation>
    </xs:enumeration>
    <xs:enumeration value="15">
      <xs:annotation>
        <xs:documentation>Fornitore di beni - Altri</xs:documentation>
      </xs:annotation>
    </xs:enumeration>
    <xs:enumeration value="21">
      <xs:annotation>
        <xs:documentation>Fornitore di servizi - Artigiano</xs:documentation>
      </xs:annotation>
    </xs:enumeration>
    <xs:enumeration value="22">
      <xs:annotation>
        <xs:documentation>Fornitore di servizi - Cooperativa</xs:documentation>
      </xs:annotation>
    </xs:enumeration>
    <xs:enumeration value="23">
      <xs:annotation>
        <xs:documentation>Fornitore di servizi - Società fornitrice utenze varie</xs:documentation>
      </xs:annotation>
    </xs:enumeration>
    <xs:enumeration value="24">
      <xs:annotation>
        <xs:documentation>Fornitore di servizi - Fornitore comune</xs:documentation>
      </xs:annotation>
    </xs:enumeration>
    <xs:enumeration value="25">
      <xs:annotation>
        <xs:documentation>Fornitore di servizi - Agente</xs:documentation>
      </xs:annotation>
    </xs:enumeration>
    <xs:enumeration value="26">
      <xs:annotation>
        <xs:documentation>Fornitore di servizi - Procacciatore d'affari</xs:documentation>
      </xs:annotation>
    </xs:enumeration>
    <xs:enumeration value="27">
      <xs:annotation>
        <xs:documentation>Fornitore di servizi - Mediatore</xs:documentation>
      </xs:annotation>
    </xs:enumeration>
    <xs:enumeration value="28">
      <xs:annotation>
        <xs:documentation>Fornitore di servizi - Altri</xs:documentation>
      </xs:annotation>
    </xs:enumeration>
    <xs:enumeration value="31">
      <xs:annotation>
        <xs:documentation>Lavoratore dipendente - Operaio</xs:documentation>
      </xs:annotation>
    </xs:enumeration>
    <xs:enumeration value="32">
      <xs:annotation>
        <xs:documentation>Lavoratore dipendente - Impiegato</xs:documentation>
      </xs:annotation>
    </xs:enumeration>
    <xs:enumeration value="33">

```

```

    <xs:annotation>
      <xs:documentation>Lavoratore dipendente - Dirigente</xs:documentation>
    </xs:annotation>
  </xs:enumeration>
  <xs:enumeration value="41">
    <xs:annotation>
      <xs:documentation>Lavoro Autonomo - Libero professionista</xs:documentation>
    </xs:annotation>
  </xs:enumeration>
  <xs:enumeration value="51">
    <xs:annotation>
      <xs:documentation>Capitale di Credito - Istituto di Credito</xs:documentation>
    </xs:annotation>
  </xs:enumeration>
  <xs:enumeration value="52">
    <xs:annotation>
      <xs:documentation>Capitale di Credito - Leasing</xs:documentation>
    </xs:annotation>
  </xs:enumeration>
  <xs:enumeration value="53">
    <xs:annotation>
      <xs:documentation>Capitale di Credito - Società finanziaria</xs:documentation>
    </xs:annotation>
  </xs:enumeration>
  <xs:enumeration value="54">
    <xs:annotation>
      <xs:documentation>Capitale di Credito - Factoring</xs:documentation>
    </xs:annotation>
  </xs:enumeration>
  <xs:enumeration value="55">
    <xs:annotation>
      <xs:documentation>Capitale di Credito - Stato (contributi in
c/capitale/esercizio)</xs:documentation>
    </xs:annotation>
  </xs:enumeration>
  <xs:enumeration value="56">
    <xs:annotation>
      <xs:documentation>Capitale di Credito - Altri</xs:documentation>
    </xs:annotation>
  </xs:enumeration>
  <xs:enumeration value="61">
    <xs:annotation>
      <xs:documentation>Ente Previdenziale - Inps</xs:documentation>
    </xs:annotation>
  </xs:enumeration>
  <xs:enumeration value="62">
    <xs:annotation>
      <xs:documentation>Ente Previdenziale - Inail</xs:documentation>
    </xs:annotation>
  </xs:enumeration>
  <xs:enumeration value="63">
    <xs:annotation>
      <xs:documentation>Ente Previdenziale - Enasarco</xs:documentation>
    </xs:annotation>
  </xs:enumeration>
  <xs:enumeration value="64">
    <xs:annotation>
      <xs:documentation>Ente Previdenziale - Altri</xs:documentation>
    </xs:annotation>
  </xs:enumeration>
  <xs:enumeration value="71">
    <xs:annotation>
      <xs:documentation>Stato ed ente locale - Ufficio IVA</xs:documentation>
    </xs:annotation>
  </xs:enumeration>
  <xs:enumeration value="72">
    <xs:annotation>
      <xs:documentation>Stato ed ente locale - Camera di Commercio</xs:documentation>
    </xs:annotation>
  </xs:enumeration>
  <xs:enumeration value="73">
    <xs:annotation>
      <xs:documentation>Stato ed ente locale - Concessionario riscossione tribu-
ti</xs:documentation>
    </xs:annotation>
  </xs:enumeration>
  <xs:enumeration value="74">
    <xs:annotation>
      <xs:documentation>Stato ed ente locale - Ente locale</xs:documentation>
    </xs:annotation>
  </xs:enumeration>
  <xs:enumeration value="75">
    <xs:annotation>
      <xs:documentation>Stato ed ente locale - Altri</xs:documentation>
    </xs:annotation>
  </xs:enumeration>
  <xs:enumeration value="98">
    <xs:annotation>

```

```

        <xs:documentation>Altro</xs:documentation>
      </xs:annotation>
    </xs:enumeration>
  <xs:enumeration value="99">
    <xs:annotation>
      <xs:documentation>Non specificato</xs:documentation>
    </xs:annotation>
  </xs:enumeration>
</xs:restriction>
</xs:simpleType>
<xs:simpleType name="StatoInsinuazione">
  <xs:annotation>
    <xs:documentation>Stato della domanda di insinuazione</xs:documentation>
  </xs:annotation>
  <xs:restriction base="xs:string">
    <xs:enumeration value="richiesto">
      <xs:annotation>
        <xs:documentation>Domanda richiesta</xs:documentation>
      </xs:annotation>
    </xs:enumeration>
    <xs:enumeration value="depositato">
      <xs:annotation>
        <xs:documentation>Domanda depositata, si attende il provvedimento del magistra-
to</xs:documentation>
      </xs:annotation>
    </xs:enumeration>
    <xs:enumeration value="rigettato">
      <xs:annotation>
        <xs:documentation>Domanda rigettata, provvedimento di rigetto emesso</xs:documentation>
      </xs:annotation>
    </xs:enumeration>
    <xs:enumeration value="ammesso">
      <xs:annotation>
        <xs:documentation>Domanda ammessa, provvedimento di ammissione emesso</xs:documentation>
      </xs:annotation>
    </xs:enumeration>
    <xs:enumeration value="esecutivo">
      <xs:annotation>
        <xs:documentation>Domanda esecutiva, provvedimento di esecutività emesso</xs:documentation>
      </xs:annotation>
    </xs:enumeration>
  </xs:restriction>
</xs:simpleType>
</xs:schema>

```

VerbaleUdienza.xsd

```

<?xml version="1.0" encoding="UTF-8"?>
<xs:schema targetNamespace="http://schemi.processotelematico.giustizia.it/atti/VerbaleUdienza"
xmlns:xs="http://www.w3.org/2001/XMLSchema"
xmlns:evt="http://schemi.processotelematico.giustizia.it/eventi/udienza"
xmlns:pt="http://schemi.processotelematico.giustizia.it/tipi/atti"
xmlns="http://schemi.processotelematico.giustizia.it/atti/VerbaleUdienza"
xmlns:at="http://schemi.processotelematico.giustizia.it/tipi/anagrafiche"
xmlns:bt="http://schemi.processotelematico.giustizia.it/tipi/base"
xmlns:ns1="http://schemi.processotelematico.giustizia.it/tipi" elementFormDefault="qualified" at-
tributeFormDefault="unqualified">
  <xs:import namespace="http://schemi.processotelematico.giustizia.it/tipi/atti" schemaLoca-
tion="./tipi-atti.xsd"/>
  <xs:import namespace="http://schemi.processotelematico.giustizia.it/tipi/anagrafiche" schemaLoca-
tion="./tipi-anagrafiche.xsd"/>
  <xs:import namespace="http://schemi.processotelematico.giustizia.it/tipi" schemaLocation="./tipi-
base.xsd"/>
  <xs:import namespace="http://schemi.processotelematico.giustizia.it/eventi/udienza" schemaLoca-
tion="./eventi-udienza.xsd"/>
  <xs:annotation>
    <xs:documentation>ATTI DEL MAGISTRATO</xs:documentation>
    <xs:documentation>Verbali di udienza</xs:documentation>
  </xs:annotation>
  <xs:complexType name="tVerbaleUdienza">
    <xs:annotation>
      <xs:documentation>Tipo astratto per la definizione del verbale di udienza</xs:documentation>
    </xs:annotation>
    <xs:complexContent>
      <xs:extension base="pt:AttoProcedimento">
        <xs:sequence>
          <xs:element name="SostituzioneParte" minOccurs="0"/>
          <xs:element name="CostituzioneParte" minOccurs="0"/>
        </xs:sequence>
      </xs:extension>
    </xs:complexContent>
  </xs:complexType>
  <xs:complexType name="tVerbaleUdienza274">
    <xs:annotation>
      <xs:documentation>Udienza ex art. 274 c.p.c.</xs:documentation>
    </xs:annotation>
    <xs:complexContent>

```

```

<xs:extension base="tVerbaleUdienza">
  <xs:sequence>
    <xs:element name="EventiUdienza">
      <xs:annotation>
        <xs:documentation>Eventi che si possono verificare in udienza che non comportano un
cambiamento di stato nello storico del fascicolo.</xs:documentation>
      </xs:annotation>
      <xs:complexType>
        <xs:sequence>
          <xs:element name="Secondari">
            <xs:annotation>
              <xs:documentation>Eventi secondari di Udienza</xs:documentation>
            </xs:annotation>
            <xs:complexType>
              <xs:sequence>
                <xs:element ref="evt:Estinzione" minOccurs="0"/>
              </xs:sequence>
            </xs:complexType>
          </xs:element>
        </xs:sequence>
      </xs:complexType>
    </xs:element>
    <xs:element name="EventiEsitoUdienza">
      <xs:annotation>
        <xs:documentation>Eventi che si possono verificare in udienza che comportano un cambia-
mento di stato nello storico del fascicolo.</xs:documentation>
      </xs:annotation>
      <xs:complexType>
        <xs:sequence>
          <xs:element name="PrincipaliEsito">
            <xs:annotation>
              <xs:documentation>Eventi principali di esito udienza</xs:documentation>
            </xs:annotation>
            <xs:complexType>
              <xs:sequence>
                <xs:element ref="evt:RigettoRiunione" minOccurs="0"/>
                <xs:element ref="evt:Riunione" minOccurs="0"/>
                <xs:element ref="evt:Riserva" minOccurs="0"/>
                <xs:element ref="evt:FissazioneUdienzaExArt274DavantiAlGiudice" minOccurs="0"/>
              </xs:sequence>
            </xs:complexType>
          </xs:element>
        </xs:sequence>
      </xs:complexType>
    </xs:element>
  </xs:sequence>
</xs:extension>
</xs:complexType>
</xs:element>
<xs:element name="VerbaleUdienza" type="tVerbaleUdienza">
  <xs:annotation>
    <xs:documentation>Generico verbale di udienza</xs:documentation>
  </xs:annotation>
</xs:element>
<xs:element name="PrimaUdienzaTrattazioneArt183">
  <xs:annotation>
    <xs:documentation>Prima udienza di trattazione (ex art. 183 c.p.c.)</xs:documentation>
  </xs:annotation>
  <xs:complexType>
    <xs:complexContent>
      <xs:extension base="tVerbaleUdienza">
        <xs:sequence>
          <xs:element name="IstanzeParte">
            <xs:annotation>
              <xs:documentation>Richieste o depositi che gli avvocati possono effettuare durante
l'udienza.</xs:documentation>
            </xs:annotation>
            <xs:complexType>
              <xs:sequence>
                <xs:element ref="evt:DepositoMemorieExArt183Cpc" minOccurs="0"/>
                <xs:element ref="evt:DepositoIstanzaExArt186Bis" minOccurs="0"/>
                <xs:element ref="evt:DepositoIstanzaExArt186Ter" minOccurs="0"/>
                <xs:element ref="evt:NominaConsulenteParte" minOccurs="0"/>
                <xs:element ref="evt:DepositoMemorieDiReplica" minOccurs="0"/>
                <xs:element ref="evt:DepositoMemorie" minOccurs="0"/>
                <xs:element ref="evt:IstanzaDiEstromissione" minOccurs="0"/>
                <xs:element ref="evt:DepositoProveExArt210Cpc" minOccurs="0"/>
                <xs:element ref="evt:DepositoAttoNonCodificato" minOccurs="0"/>
              </xs:sequence>
            </xs:complexType>
          </xs:element>
        </xs:sequence>
      </xs:extension>
    </xs:complexType>
  </xs:element>
</xs:element>
<xs:element name="EventiUdienza">
  <xs:annotation>
    <xs:documentation>Eventi che si possono verificare in udienza che non comportano un
cambiamento di stato nello storico del fascicolo.</xs:documentation>
  </xs:annotation>
  <xs:complexType>
    <xs:sequence>

```

```

<xs:element name="Principali">
  <xs:annotation>
    <xs:documentation>Eventi principali di Udienza</xs:documentation>
  </xs:annotation>
  <xs:complexType>
    <xs:sequence>
      <xs:element ref="evt:InterventoInCausaDelTerzo" minOccurs="0"/>
    </xs:sequence>
  </xs:complexType>
</xs:element>
<xs:element name="Secondari">
  <xs:annotation>
    <xs:documentation>Eventi secondari di Udienza</xs:documentation>
  </xs:annotation>
  <xs:complexType>
    <xs:sequence>
      <xs:element ref="evt:ConciliazioneParziale" minOccurs="0"/>
      <xs:element ref="evt:RigettoIstanzaRimessioneInTermini" minOccurs="0"/>
      <xs:element ref="evt:ConcessioneTermineProvaDelegata" minOccurs="0"/>
      <xs:element ref="evt:DomandaAstensioneGiudice" minOccurs="0"/>
      <xs:element ref="evt:OrdinanzaEstromissione" minOccurs="0"/>
      <xs:element ref="evt:OrdineEsibizioneProveTerzo" minOccurs="0"/>
      <xs:element ref="evt:OrdineEsibizioneProveParte" minOccurs="0"/>
      <xs:element ref="evt:RevocaDichiarazioneContumacia" minOccurs="0"/>
      <xs:element ref="evt:DichiarazioneContumacia" minOccurs="0"/>
      <xs:element ref="evt:RiunioneUfficio" minOccurs="0"/>
      <xs:element ref="evt:AccoglimentoIstanzaRimessioneInTermini" minOccurs="0"/>
    </xs:sequence>
  </xs:complexType>
</xs:element>
<xs:element name="Ctu">
  <xs:annotation>
    <xs:documentation>Eventi Ctu</xs:documentation>
  </xs:annotation>
  <xs:complexType>
    <xs:sequence>
      <xs:element ref="evt:AnnullamentoIncaricoCTU" minOccurs="0"/>
      <xs:element ref="evt:ChiarimentiCTU" minOccurs="0"/>
      <xs:element ref="evt:GiuramentoCTU" minOccurs="0"/>
      <xs:element ref="evt:LiquidazioneCTU" minOccurs="0"/>
      <xs:element ref="evt:NominaCtu" minOccurs="0"/>
      <xs:element ref="evt:Nomina-GiuramentoContestualeCTU" minOccurs="0"/>
      <xs:element ref="evt:RevocaCtu" minOccurs="0"/>
      <xs:element ref="evt:SupplementoCTU" minOccurs="0"/>
      <xs:element ref="evt:SollecitoCTU" minOccurs="0"/>
    </xs:sequence>
  </xs:complexType>
</xs:element>
<xs:element name="Anticipatorie">
  <xs:annotation>
    <xs:documentation>Ordinanze anticipatorie</xs:documentation>
  </xs:annotation>
  <xs:complexType>
    <xs:sequence>
      <xs:element ref="evt:OrdinanzaExArt186QuaterCpc" minOccurs="0"/>
      <xs:element ref="evt:OrdinanzaExArt186BisCpc" minOccurs="0"/>
      <xs:element ref="evt:OrdinanzaExArt186TerCpc" minOccurs="0"/>
    </xs:sequence>
  </xs:complexType>
</xs:element>
<xs:element name="DecretoIngiuntivo">
  <xs:annotation>
    <xs:documentation>Eventi Decreto Ingiuntivo</xs:documentation>
  </xs:annotation>
  <xs:complexType>
    <xs:sequence>
      <xs:element ref="evt:ConcessioneProvvisoriaEsecuzione" minOccurs="0"/>
      <xs:element ref="evt:RevocaProvvisoriaEsecuzione" minOccurs="0"/>
      <xs:element ref="evt:RigettoIstanzaProvvisoriaEsecuzione" minOccurs="0"/>
    </xs:sequence>
  </xs:complexType>
</xs:element>
</xs:sequence>
</xs:complexType>
</xs:element>
<xs:element name="EventiEsitoUdienza">
  <xs:annotation>
    <xs:documentation>Eventi che si possono verificare in udienza che comportano un cambiamento di stato nello storico del fascicolo.</xs:documentation>
  </xs:annotation>
  <xs:complexType>
    <xs:sequence>
      <xs:element name="PrincipaliEsito">
        <xs:annotation>
          <xs:documentation>Eventi principali di esito udienza</xs:documentation>
        </xs:annotation>
        <xs:complexType>
          <xs:sequence>

```

```

<xs:element ref="evt:RinvioUdienzaAmmissioneProve" minOccurs="0"/>
<xs:element ref="evt:RinvioUdienzaPrecisazioneConclusioni" minOccurs="0"/>
<xs:element ref="evt:RinvioUdienzaTrattazioneArt183" minOccurs="0"/>
<xs:element ref="evt:RinvioUdienzaTrattazioneArt183-comma5" minOccurs="0"/>
<xs:element ref="evt:RinvioPerDeduzioniIstruttorieArt184" minOccurs="0"/>
<xs:element ref="evt:Riserva" minOccurs="0"/>
<xs:element ref="evt:RinvioMancataComparizioneParti" minOccurs="0"/>
</xs:sequence>
</xs:complexType>
</xs:element>
<xs:element name="FaseDecisoria">
  <xs:annotation>
    <xs:documentation>Eventi fase decisoria</xs:documentation>
  </xs:annotation>
  <xs:complexType>
    <xs:sequence>
      <xs:element ref="evt:Riserva" minOccurs="0"/>
      <xs:element ref="evt:InDecisioneConRinunciaTerminiPerConclusionali" minOccurs="0"/>
      <xs:element ref="evt:SentenzaAVerbale" minOccurs="0"/>
      <xs:element ref="evt:SentenzaNonDefinitivaAVerbale" minOccurs="0"/>
    </xs:sequence>
  </xs:complexType>
</xs:element>
<xs:element name="SecondariEsito">
  <xs:annotation>
    <xs:documentation>Eventi secondari di esito udienza</xs:documentation>
  </xs:annotation>
  <xs:complexType>
    <xs:sequence>
      <xs:element ref="evt:Conciliazione" minOccurs="0"/>
      <xs:element ref="evt:Estinzione" minOccurs="0"/>
      <xs:element ref="evt:IncompetenzaTerritorio" minOccurs="0"/>
      <xs:element ref="evt:ModificaRito" minOccurs="0"/>
      <xs:element ref="evt:RimessioneAlPresidenteTribunaleCorte" minOccurs="0"/>
      <xs:element ref="evt:RimessioneAlPresidenteSezione" minOccurs="0"/>
      <xs:element ref="evt:Cancellazione" minOccurs="0"/>
      <xs:element ref="evt:Improcedibilita" minOccurs="0"/>
      <xs:element ref="evt:Inammissibilita" minOccurs="0"/>
      <xs:element ref="evt:OrdinanzaDiRimessioneAlCollegio" minOccurs="0"/>
    </xs:sequence>
  </xs:complexType>
</xs:element>
<xs:element name="Rinvio">
  <xs:annotation>
    <xs:documentation>Eventi di rinvio</xs:documentation>
  </xs:annotation>
  <xs:complexType>
    <xs:sequence>
      <xs:element ref="evt:RinvioUdienzaExArt180-350Cpc" minOccurs="0"/>
      <xs:element ref="evt:FissazioneUdienzaDiscussioneOrale" minOccurs="0"/>
      <xs:element ref="evt:RinvioPerDepositoPeriziaCTU" minOccurs="0"/>
      <xs:element ref="evt:RinvioPerEscussioneTesti" minOccurs="0"/>
      <xs:element ref="evt:RinvioPerInterrogatorioFormale" minOccurs="0"/>
      <xs:element ref="evt:DifferimentoDiscussioneOrale" minOccurs="0"/>
      <xs:element ref="evt:RinvioAltraUdienzaComparizioneCTU" minOccurs="0"/>
    </xs:sequence>
  </xs:complexType>
</xs:element>
<xs:element name="Interruzione">
  <xs:annotation>
    <xs:documentation>Eventi interruzione</xs:documentation>
  </xs:annotation>
  <xs:complexType>
    <xs:sequence>
      <xs:element ref="evt:Interruzione" minOccurs="0"/>
      <xs:element ref="evt:InterruzionePerMorteIncapacitaAvvocato" minOccurs="0"/>
      <xs:element ref="evt:InterruzionePerMorteIncapacitaParte" minOccurs="0"/>
    </xs:sequence>
  </xs:complexType>
</xs:element>
<xs:element name="Sospensione">
  <xs:annotation>
    <xs:documentation>Eventi di sospensione</xs:documentation>
  </xs:annotation>
  <xs:complexType>
    <xs:sequence>
      <xs:element ref="evt:RimessioneCorteCee" minOccurs="0"/>
      <xs:element ref="evt:RimessioneCorteCostituzionale" minOccurs="0"/>
      <xs:element ref="evt:Sospensione" minOccurs="0"/>
      <xs:element ref="evt:SospensionePerPregiudizialita" minOccurs="0"/>
      <xs:element ref="evt:SospensionePerRegolamentoCompetenza" minOccurs="0"/>
      <xs:element ref="evt:SospensionePerRegolamentoGiurisdizione" minOccurs="0"/>
      <xs:element ref="evt:SospensionePerRicusazioneGiudice" minOccurs="0"/>
    </xs:sequence>
  </xs:complexType>
</xs:element>
</xs:sequence>

```

```

        </xs:complexType>
      </xs:element>
    </xs:sequence>
  </xs:extension>
</xs:complexContent>
</xs:complexType>
</xs:element>
<xs:element name="PrimaUdienzaTrattazioneArt350">
  <xs:annotation>
    <xs:documentation>Prima udienza di trattazione (ex art. 350 c.p.c.)</xs:documentation>
  </xs:annotation>
  <xs:complexType>
    <xs:complexContent>
      <xs:extension base="tVerbaleUdienza">
        <xs:sequence>
          <xs:element name="IstanzeParte">
            <xs:annotation>
              <xs:documentation>Richieste o depositi che gli avvocati possono effettuare durante
l'udienza.</xs:documentation>
            </xs:annotation>
            <xs:complexType>
              <xs:sequence>
                <xs:element ref="evt:DepositoIstanzaRicusazioneGiudice" minOccurs="0"/>
                <xs:element ref="evt:DepositoIstanzaExArt186Bis" minOccurs="0"/>
                <xs:element ref="evt:DepositoIstanzaExArt186Ter" minOccurs="0"/>
                <xs:element ref="evt:IstanzaDiEstromissione" minOccurs="0"/>
                <xs:element ref="evt:NominaConsulenteParte" minOccurs="0"/>
                <xs:element ref="evt:DepositoCitazioneChiamataDiTerzo" minOccurs="0"/>
                <xs:element ref="evt:InterventoInCausaDelTerzo" minOccurs="0"/>
                <xs:element ref="evt:DepositoRicorsoRiassunzione" minOccurs="0"/>
                <xs:element ref="evt:DepositoRicorsoPerFissazioneUdienzaDiProsecuzioneProcedimento"
minOccurs="0"/>
                <xs:element ref="evt:DepositoMemorieDiReplica" minOccurs="0"/>
                <xs:element ref="evt:DepositoProveExArt210Cpc" minOccurs="0"/>
                <xs:element ref="evt:DepositoAttoNonCodificato" minOccurs="0"/>
                <xs:element ref="evt:DepositoIstanzaSospensioneProvvisoriaEsecuzione" minOc-
curs="0"/>
                <xs:element ref="evt:DepositoIstanzaCitazioneInRiassunzione" minOccurs="0"/>
                <xs:element ref="evt:DepositoIstanzaRinuncia" minOccurs="0"/>
                <xs:element ref="evt:DepositoIstanzaRicusazioneCTU" minOccurs="0"/>
                <xs:element ref="evt:DepositoIstanzaExArt243Cpc" minOccurs="0"/>
              </xs:sequence>
            </xs:complexType>
          </xs:element>
          <xs:element name="EventiUdienza">
            <xs:annotation>
              <xs:documentation>Eventi che si possono verificare in udienza che non comportano un
cambiamento di stato nello storico del fascicolo.</xs:documentation>
            </xs:annotation>
            <xs:complexType>
              <xs:sequence>
                <xs:element name="Principali">
                  <xs:annotation>
                    <xs:documentation>Eventi principali di Udienza</xs:documentation>
                  </xs:annotation>
                  <xs:complexType>
                    <xs:sequence>
                      <xs:element ref="evt:InterventoInCausaDelTerzo" minOccurs="0"/>
                      <xs:element ref="evt:DichiarazioneContumacia" minOccurs="0"/>
                    </xs:sequence>
                  </xs:complexType>
                </xs:element>
                <xs:element name="Secondari">
                  <xs:annotation>
                    <xs:documentation>Eventi secondari di Udienza</xs:documentation>
                  </xs:annotation>
                  <xs:complexType>
                    <xs:sequence>
                      <xs:element ref="evt:ConciliazioneParziale" minOccurs="0"/>
                      <xs:element ref="evt:RigettoIstanzaRimessioneInTermini" minOccurs="0"/>
                      <xs:element ref="evt:ConcessioneTermineProvaDelegata" minOccurs="0"/>
                      <xs:element ref="evt:DomandaAstensioneGiudice" minOccurs="0"/>
                      <xs:element ref="evt:OrdinanzaEstromissione" minOccurs="0"/>
                      <xs:element ref="evt:OrdineEsibizioneProveTerzo" minOccurs="0"/>
                      <xs:element ref="evt:OrdineEsibizioneProveParte" minOccurs="0"/>
                      <xs:element ref="evt:RevocaDichiarazioneContumacia" minOccurs="0"/>
                      <xs:element ref="evt:RiunioneUfficio" minOccurs="0"/>
                    </xs:sequence>
                  </xs:complexType>
                </xs:element>
                <xs:element name="Ctu">
                  <xs:annotation>
                    <xs:documentation>Eventi Ctu</xs:documentation>
                  </xs:annotation>
                  <xs:complexType>
                    <xs:sequence>
                      <xs:element ref="evt:AnnullamentoIncaricoCTU" minOccurs="0"/>
                      <xs:element ref="evt:ChiarimentiCTU" minOccurs="0"/>
                    </xs:sequence>
                  </xs:complexType>
                </xs:element>
              </xs:sequence>
            </xs:complexType>
          </xs:element>
        </xs:sequence>
      </xs:extension>
    </xs:complexType>
  </xs:element>

```



```

        <xs:element ref="evt:GiuramentoCTU" minOccurs="0"/>
        <xs:element ref="evt:LiquidazioneCTU" minOccurs="0"/>
        <xs:element ref="evt:NominaCtu" minOccurs="0"/>
        <xs:element ref="evt:Nomina-GiuramentoContestualeCTU" minOccurs="0"/>
        <xs:element ref="evt:RevocaCtu" minOccurs="0"/>
        <xs:element ref="evt:SupplementoCTU" minOccurs="0"/>
        <xs:element ref="evt:SollecitoCTU" minOccurs="0"/>
    </xs:sequence>
</xs:complexType>
</xs:element>
<xs:element name="Anticipatorie">
    <xs:annotation>
        <xs:documentation>Ordinanze anticipatorie</xs:documentation>
    </xs:annotation>
    <xs:complexType>
        <xs:sequence>
            <xs:element ref="evt:OrdinanzaExArt186QuaterCpc" minOccurs="0"/>
            <xs:element ref="evt:OrdinanzaExArt186BisCpc" minOccurs="0"/>
            <xs:element ref="evt:OrdinanzaExArt186TerCpc" minOccurs="0"/>
        </xs:sequence>
    </xs:complexType>
</xs:element>
</xs:sequence>
</xs:complexType>
</xs:element>
<xs:element name="EventiEsitoUdienza">
    <xs:annotation>
        <xs:documentation>Eventi che si possono verificare in udienza che comportano un cambiamento di stato nello storico del fascicolo.</xs:documentation>
    </xs:annotation>
    <xs:complexType>
        <xs:sequence>
            <xs:element name="PrincipaliEsito">
                <xs:annotation>
                    <xs:documentation>Eventi principali di esito udienza</xs:documentation>
                </xs:annotation>
                <xs:complexType>
                    <xs:sequence>
                        <xs:element ref="evt:RinvioMancataComparizioneParti" minOccurs="0"/>
                        <xs:element ref="evt:Riserva" minOccurs="0"/>
                        <xs:element ref="evt:RinvioUdienzaExArt180-350Cpc" minOccurs="0"/>
                        <xs:element ref="evt:FissazioneUdienzaDiscussioneOrale" minOccurs="0"/>
                    </xs:sequence>
                </xs:complexType>
            </xs:element>
            <xs:element name="FaseDecisoria">
                <xs:annotation>
                    <xs:documentation>Eventi fase decisoria</xs:documentation>
                </xs:annotation>
                <xs:complexType>
                    <xs:sequence>
                        <xs:element ref="evt:Riserva" minOccurs="0"/>
                        <xs:element ref="evt:InDecisioneConRinunciaTerminiPerConclusionali" minOccurs="0"/>
                        <xs:element ref="evt:SentenzaAVerbale" minOccurs="0"/>
                        <xs:element ref="evt:SentenzaNonDefinitivaAVerbale" minOccurs="0"/>
                        <xs:element ref="evt:Improcedibilita" minOccurs="0"/>
                        <xs:element ref="evt:Inammissibilita" minOccurs="0"/>
                    </xs:sequence>
                </xs:complexType>
            </xs:element>
            <xs:element name="SecondariEsito">
                <xs:annotation>
                    <xs:documentation>Eventi secondari di esito udienza</xs:documentation>
                </xs:annotation>
                <xs:complexType>
                    <xs:sequence>
                        <xs:element ref="evt:Conciliazione" minOccurs="0"/>
                        <xs:element ref="evt:Estinzione" minOccurs="0"/>
                        <xs:element ref="evt:IncompetenzaTerritorio" minOccurs="0"/>
                        <xs:element ref="evt:ModificaRito" minOccurs="0"/>
                        <xs:element ref="evt:RimessioneAlPresidenteTribunaleCorte" minOccurs="0"/>
                        <xs:element ref="evt:Cancellazione" minOccurs="0"/>
                    </xs:sequence>
                </xs:complexType>
            </xs:element>
            <xs:element name="Rinvio">
                <xs:annotation>
                    <xs:documentation>Eventi di rinvio</xs:documentation>
                </xs:annotation>
                <xs:complexType>
                    <xs:sequence>
                        <xs:element ref="evt:RinvioUdienzaTrattazioneArt183" minOccurs="0"/>
                        <xs:element ref="evt:RinvioPerDeduzioniIstruttorieArt184" minOccurs="0"/>
                        <xs:element ref="evt:RinvioUdienzaAmmissioneProve" minOccurs="0"/>
                        <xs:element ref="evt:RinvioUdienzaPrecisazioneConclusioni" minOccurs="0"/>
                        <xs:element ref="evt:RinvioPerDepositoPeriziaCTU" minOccurs="0"/>
                        <xs:element ref="evt:RinvioPerEscussioneTesti" minOccurs="0"/>
                    </xs:sequence>
                </xs:complexType>
            </xs:element>
        </xs:sequence>
    </xs:complexType>
</xs:element>

```

```

        <xs:element ref="evt:RinvioPerInterrogatorioFormale" minOccurs="0"/>
        <xs:element ref="evt:DifferimentoDiscussioneOrale" minOccurs="0"/>
        <xs:element ref="evt:OrdinanzaDiRimessioneAlCollegio" minOccurs="0"/>
      </xs:sequence>
    </xs:complexType>
  </xs:element>
  <xs:element name="Interruzione">
    <xs:annotation>
      <xs:documentation>Eventi interruzione</xs:documentation>
    </xs:annotation>
    <xs:complexType>
      <xs:sequence>
        <xs:element ref="evt:Interruzione" minOccurs="0"/>
        <xs:element ref="evt:InterruzionePerMorteIncapacitaAvvocato" minOccurs="0"/>
        <xs:element ref="evt:InterruzionePerMorteIncapacitaParte" minOccurs="0"/>
      </xs:sequence>
    </xs:complexType>
  </xs:element>
  <xs:element name="Sospensione">
    <xs:annotation>
      <xs:documentation>Eventi di sospensione</xs:documentation>
    </xs:annotation>
    <xs:complexType>
      <xs:sequence>
        <xs:element ref="evt:RimessioneCorteCee" minOccurs="0"/>
        <xs:element ref="evt:RimessioneCorteCostituzionale" minOccurs="0"/>
        <xs:element ref="evt:Sospensione" minOccurs="0"/>
        <xs:element ref="evt:SospensionePerPregiudizialita" minOccurs="0"/>
        <xs:element ref="evt:SospensionePerRegolamentoCompetenza" minOccurs="0"/>
        <xs:element ref="evt:SospensionePerRegolamentoGiurisdizione" minOccurs="0"/>
        <xs:element ref="evt:SospensionePerRicusazioneGiudice" minOccurs="0"/>
      </xs:sequence>
    </xs:complexType>
  </xs:element>
</xs:sequence>
</xs:complexType>
</xs:element>
</xs:sequence>
</xs:extension>
</xs:complexType>
</xs:element>
<xs:element name="PresidenteTribunale">
  <xs:annotation>
    <xs:documentation>Udienza ex art. 274 c.p.c. davanti al Presidente del Tribuna-
le</xs:documentation>
  </xs:annotation>
  <xs:complexType>
    <xs:complexContent>
      <xs:extension base="tVerbaleUdienza274"/>
    </xs:complexContent>
  </xs:complexType>
</xs:element>
<xs:element name="PresidenteSezione">
  <xs:annotation>
    <xs:documentation>Udienza ex art. 274 c.p.c. davanti al Presidente di Sezio-
ne</xs:documentation>
  </xs:annotation>
  <xs:complexType>
    <xs:complexContent>
      <xs:extension base="tVerbaleUdienza274"/>
    </xs:complexContent>
  </xs:complexType>
</xs:element>
<xs:element name="Giudice">
  <xs:annotation>
    <xs:documentation>Udienza ex art. 274 c.p.c. davanti al Giudice</xs:documentation>
  </xs:annotation>
  <xs:complexType>
    <xs:complexContent>
      <xs:extension base="tVerbaleUdienza274">
        <xs:sequence>
          <xs:element ref="evt:RimessioneAlPresidenteSezione" minOccurs="0"/>
        </xs:sequence>
      </xs:extension>
    </xs:complexContent>
  </xs:complexType>
</xs:element>
<xs:element name="CameraConsiglio">
  <xs:annotation>
    <xs:documentation>Reclamo al collegio, udienza camera di consiglio</xs:documentation>
  </xs:annotation>
  <xs:complexType>
    <xs:complexContent>
      <xs:extension base="tVerbaleUdienza">
        <xs:sequence>
          <xs:element name="IstanzeParte">
            <xs:annotation>

```

```

    <xs:documentation>Richieste o depositi che gli avvocati possono effettuare durante
l'udienza.</xs:documentation>
  </xs:annotation>
  <xs:complexType>
    <xs:sequence>
      <xs:element ref="evt:IstanzaCongiuntaDiCorrezioneErroreMateriale" minOccurs="0"/>
      <xs:element ref="evt:IstanzaDiParteDiCorrezioneErroreMateriale" minOccurs="0"/>
      <xs:element ref="evt:NominaConsulenteParte" minOccurs="0"/>
      <xs:element ref="evt:RichiestaInefficaciaMisuraCautelare" minOccurs="0"/>
      <xs:element ref="evt:DepositoIstanzaAnticipazioneDifferimentoUdienza" minOc-
curs="0"/>
      <xs:element ref="evt:DepositoIstanzaRicusazioneGiudice" minOccurs="0"/>
      <xs:element ref="evt:IstanzaDiEstromissione" minOccurs="0"/>
      <xs:element ref="evt:DepositoRichiestaChiamataDiTerzo" minOccurs="0"/>
    </xs:sequence>
  </xs:complexType>
</xs:element>
<xs:element name="EventiUdienza">
  <xs:annotation>
    <xs:documentation>Eventi che si possono verificare in udienza che non comportano un
cambiamento di stato nello storico del fascicolo.</xs:documentation>
  </xs:annotation>
  <xs:complexType>
    <xs:sequence>
      <xs:element name="Principali">
        <xs:annotation>
          <xs:documentation>Eventi principali di Udienza</xs:documentation>
        </xs:annotation>
      </xs:element>
      <xs:element name="Secondari">
        <xs:annotation>
          <xs:documentation>Eventi secondari di Udienza</xs:documentation>
        </xs:annotation>
      <xs:complexType>
        <xs:sequence>
          <xs:element ref="evt:DomandaAstensioneGiudice" minOccurs="0"/>
          <xs:element ref="evt:DichiarazioneContumacia" minOccurs="0"/>
          <xs:element ref="evt:RevocaDichiarazioneContumacia" minOccurs="0"/>
          <xs:element ref="evt:ConciliazioneParziale" minOccurs="0"/>
          <xs:element ref="evt:InterventoInCausaDelTerzo" minOccurs="0"/>
          <xs:element ref="evt:OrdinanzaEstromissione" minOccurs="0"/>
          <xs:element ref="evt:OrdineEsibizioneProveTerzo" minOccurs="0"/>
          <xs:element ref="evt:OrdineEsibizioneProveParte" minOccurs="0"/>
          <xs:element ref="evt:RiunioneUfficio" minOccurs="0"/>
          <xs:element ref="evt:AccoglimentoIstanzaRimessioneInTermini" minOccurs="0"/>
          <xs:element ref="evt:RigettoIstanzaRimessioneInTermini" minOccurs="0"/>
          <xs:element ref="evt:ConcessioneTermineProvaDelegata" minOccurs="0"/>
        </xs:sequence>
      </xs:complexType>
    </xs:element>
    <xs:element name="Custode">
      <xs:annotation>
        <xs:documentation>Eventi custode</xs:documentation>
      </xs:annotation>
      <xs:complexType>
        <xs:sequence>
          <xs:element ref="evt:NominaCustode" minOccurs="0"/>
        </xs:sequence>
      </xs:complexType>
    </xs:element>
    <xs:element name="Ctu">
      <xs:annotation>
        <xs:documentation>Eventi Ctu</xs:documentation>
      </xs:annotation>
      <xs:complexType>
        <xs:sequence>
          <xs:element ref="evt:AnnullamentoIncaricoCTU" minOccurs="0"/>
          <xs:element ref="evt:ChiarimentiCTU" minOccurs="0"/>
          <xs:element ref="evt:GiuramentoCTU" minOccurs="0"/>
          <xs:element ref="evt:LiquidazioneCTU" minOccurs="0"/>
          <xs:element ref="evt:NominaCtu" minOccurs="0"/>
          <xs:element ref="evt:Nomina-GiuramentoContestualeCTU" minOccurs="0"/>
          <xs:element ref="evt:RevocaCtu" minOccurs="0"/>
          <xs:element ref="evt:SupplementoCTU" minOccurs="0"/>
          <xs:element ref="evt:SollecitoCTU" minOccurs="0"/>
        </xs:sequence>
      </xs:complexType>
    </xs:element>
  </xs:sequence>
</xs:complexType>
</xs:element name="EventiEsitoUdienza">
  <xs:annotation>
    <xs:documentation>Eventi che si possono verificare in udienza che comportano un cam-
biamento di stato nello storico del fascicolo.</xs:documentation>
  </xs:annotation>
  <xs:complexType>
    <xs:sequence>

```

```

<xs:element name="PrincipaliEsito">
  <xs:annotation>
    <xs:documentation>Eventi principali di esito udienza</xs:documentation>
  </xs:annotation>
  <xs:complexType>
    <xs:sequence>
      <xs:element ref="evt:Riserva" minOccurs="0"/>
      <xs:element ref="evt:AccoglimentoTotale" minOccurs="0"/>
      <xs:element ref="evt:OrdinanzaConfermaProvvedimentoPrecedente" minOccurs="0"/>
      <xs:element ref="evt:OrdinanzaModificaProvvedimentoPrecedente" minOccurs="0"/>
      <xs:element ref="evt:OrdinanzaRevocaProvvedimentoPrecedente" minOccurs="0"/>
      <xs:element ref="evt:Rigetto" minOccurs="0"/>
    </xs:sequence>
  </xs:complexType>
</xs:element>
<xs:element name="Rinvio">
  <xs:annotation>
    <xs:documentation>Eventi di rinvio</xs:documentation>
  </xs:annotation>
  <xs:complexType>
    <xs:sequence>
      <xs:element ref="evt:RinvioPerDepositoPeriziaCTU" minOccurs="0"/>
      <xs:element ref="evt:DelegaAlGiudiceRelatorePerIstruttoria" minOccurs="0"/>
      <xs:element ref="evt:RinvioAltraUdienza" minOccurs="0"/>
    </xs:sequence>
  </xs:complexType>
</xs:element>
<xs:element name="SecondariEsito">
  <xs:annotation>
    <xs:documentation>Eventi secondari di esito udienza</xs:documentation>
  </xs:annotation>
  <xs:complexType>
    <xs:sequence>
      <xs:element ref="evt:Conciliazione" minOccurs="0"/>
      <xs:element ref="evt:Estinzione" minOccurs="0"/>
      <xs:element ref="evt:Improcedibilita" minOccurs="0"/>
      <xs:element ref="evt:Inammissibilita" minOccurs="0"/>
      <xs:element ref="evt:IncompetenzaTerritorio" minOccurs="0"/>
      <xs:element ref="evt:RemissioneAlPresidenteTribunaleCorte" minOccurs="0"/>
    </xs:sequence>
  </xs:complexType>
</xs:element>
<xs:element name="Sospensione">
  <xs:annotation>
    <xs:documentation>Eventi di sospensione</xs:documentation>
  </xs:annotation>
  <xs:complexType>
    <xs:sequence>
      <xs:element ref="evt:RemissioneCorteCee" minOccurs="0"/>
      <xs:element ref="evt:RemissioneCorteCostituzionale" minOccurs="0"/>
      <xs:element ref="evt:Sospensione" minOccurs="0"/>
      <xs:element ref="evt:SospensionePerPregiudizialita" minOccurs="0"/>
      <xs:element ref="evt:SospensionePerRegolamentoCompetenza" minOccurs="0"/>
      <xs:element ref="evt:SospensionePerRegolamentoGiurisdizione" minOccurs="0"/>
      <xs:element ref="evt:SospensionePerRicusazioneGiudice" minOccurs="0"/>
    </xs:sequence>
  </xs:complexType>
</xs:element>
</xs:sequence>
</xs:complexType>
</xs:element>
<xs:element name="CameraleDivorziCong">
  <xs:annotation>
    <xs:documentation>Udienza Camerale Divorzi Congiunti</xs:documentation>
  </xs:annotation>
  <xs:complexType>
    <xs:complexContent>
      <xs:extension base="tVerbaleUdienza">
        <xs:sequence>
          <xs:element name="IstanzeParte">
            <xs:annotation>
              <xs:documentation>Richieste o depositi che gli avvocati possono effettuare durante l'udienza.</xs:documentation>
            </xs:annotation>
            <xs:complexType>
              <xs:sequence>
                <xs:element ref="evt:DepositoIstanzaAnticipazioneDifferimentoUdienza" minOccurs="0"/>
                <xs:element ref="evt:NominaConsulenteParte" minOccurs="0"/>
                <xs:element ref="evt:DepositoAttoNonCodificato" minOccurs="0"/>
              </xs:sequence>
            </xs:complexType>
          </xs:element>
        </xs:sequence>
      </xs:extension>
    </xs:complexContent>
  </xs:complexType>
</xs:element>

```

```

    </xs:complexType>
  </xs:element>
  <xs:element name="EventiUdienza">
    <xs:annotation>
      <xs:documentation>Eventi che si possono verificare in udienza che non comportano un
cambiamento di stato nello storico del fascicolo.</xs:documentation>
    </xs:annotation>
    <xs:complexType>
      <xs:sequence>
        <xs:element name="Principali">
          <xs:annotation>
            <xs:documentation>Eventi principali di Udienza</xs:documentation>
          </xs:annotation>
        </xs:element>
        <xs:element name="Secondari">
          <xs:annotation>
            <xs:documentation>Eventi secondari di Udienza</xs:documentation>
          </xs:annotation>
        </xs:element>
        <xs:element name="Custode">
          <xs:annotation>
            <xs:documentation>Eventi Custode</xs:documentation>
          </xs:annotation>
        </xs:element>
        <xs:element name="Ctu">
          <xs:annotation>
            <xs:documentation>Eventi Ctu</xs:documentation>
          </xs:annotation>
        </xs:element>
        <xs:element name="Anticipatorie">
          <xs:annotation>
            <xs:documentation>Ordinanze anticipatorie</xs:documentation>
          </xs:annotation>
        </xs:element>
      </xs:sequence>
    </xs:complexType>
  </xs:element>
  <xs:element name="EventiEsitoUdienza">
    <xs:annotation>
      <xs:documentation>Eventi che si possono verificare in udienza che comportano un cam-
biamento di stato nello storico del fascicolo.</xs:documentation>
    </xs:annotation>
    <xs:complexType>
      <xs:sequence>
        <xs:element name="PrincipaliEsito">
          <xs:annotation>
            <xs:documentation>Eventi principali di esito udienza</xs:documentation>
          </xs:annotation>
          <xs:complexType>
            <xs:sequence>
              <xs:element ref="evt:Conciliazione" minOccurs="0"/>
              <xs:element ref="evt:InDecisione" minOccurs="0"/>
              <xs:element ref="evt:RinvioAltraUdienza" minOccurs="0"/>
            </xs:sequence>
          </xs:complexType>
        </xs:element>
        <xs:element name="FaseDecisoria">
          <xs:annotation>
            <xs:documentation>Eventi fase decisoria</xs:documentation>
          </xs:annotation>
        </xs:element>
        <xs:element name="SecondariEsito">
          <xs:annotation>
            <xs:documentation>Eventi secondari di esito udienza</xs:documentation>
          </xs:annotation>
          <xs:complexType>
            <xs:sequence>
              <xs:element ref="evt:Archiviazione" minOccurs="0"/>
              <xs:element ref="evt:Sospensione" minOccurs="0"/>
              <xs:element ref="evt:Interruzione" minOccurs="0"/>
              <xs:element ref="evt:Estinzione" minOccurs="0"/>
              <xs:element ref="evt:Cancellazione" minOccurs="0"/>
              <xs:element ref="evt:Improcedibilita" minOccurs="0"/>
            </xs:sequence>
          </xs:complexType>
        </xs:element>
        <xs:element name="Rinvio">
          <xs:annotation>
            <xs:documentation>Eventi di rinvio</xs:documentation>
          </xs:annotation>
        </xs:element>
        <xs:element name="Interruzione">
          <xs:annotation>
            <xs:documentation>Eventi interruzione</xs:documentation>
          </xs:annotation>
        </xs:element>
        <xs:element name="Sospensione">
          <xs:annotation>

```

```

        <xs:documentation>Eventi di sospensione</xs:documentation>
      </xs:annotation>
    </xs:element>
  </xs:sequence>
</xs:complexType>
</xs:element>
</xs:sequence>
</xs:extension>
</xs:complexContent>
</xs:complexType>
</xs:element>
<xs:element name="CameraInibitoria">
  <xs:annotation>
    <xs:documentation>Udienza Camera Inibitoria</xs:documentation>
  </xs:annotation>
  <xs:complexType>
    <xs:complexContent>
      <xs:extension base="tVerbaleUdienza">
        <xs:sequence>
          <xs:element name="IstanzeParte">
            <xs:annotation>
              <xs:documentation>Richieste o depositi che gli avvocati possono effettuare durante
l'udienza.</xs:documentation>
            </xs:annotation>
            <xs:complexType>
              <xs:sequence>
                <xs:element ref="evt:DepositoIstanzaRicusazioneGiudice" minOccurs="0"/>
                <xs:element ref="evt:DepositoIstanzaAnticipazioneDifferimentoUdienza" minOccurs="0"/>
                <xs:element ref="evt:DepositoRichiestaChiamataDiTerzo" minOccurs="0"/>
                <xs:element ref="evt:DepositoIstanzaExArt186Bis" minOccurs="0"/>
                <xs:element ref="evt:IstanzaDiRimessioneInTermini" minOccurs="0"/>
                <xs:element ref="evt:DepositoIstanzaExArt186Ter" minOccurs="0"/>
                <xs:element ref="evt:IstanzaDiEstromissione" minOccurs="0"/>
                <xs:element ref="evt:NominaConsulenteParte" minOccurs="0"/>
                <xs:element ref="evt:DepositoCitazioneChiamataDiTerzo" minOccurs="0"/>
                <xs:element ref="evt:InterventoInCausaDelTerzo" minOccurs="0"/>
                <xs:element ref="evt:RichiestaInefficaciaMisuraCautelare" minOccurs="0"/>
                <xs:element ref="evt:DepositoRicorsoRiassunzione" minOccurs="0"/>
                <xs:element ref="evt:DepositoRicorsoPerFissazioneUdienzaDiProsecuzioneProcedimento"
minOccurs="0"/>
                <xs:element ref="evt:DepositoMemorieDiReplica" minOccurs="0"/>
                <xs:element ref="evt:DepositoProveExArt210Cpc" minOccurs="0"/>
                <xs:element ref="evt:DepositoAttoNonCodificato" minOccurs="0"/>
                <xs:element ref="evt:DepositoIstanzaSospensioneProvvisoriaEsecuzione" minOccurs="0"/>
                <xs:element ref="evt:DepositoIstanzaCitazioneInRiassunzione" minOccurs="0"/>
                <xs:element ref="evt:DepositoIstanzaRinuncia" minOccurs="0"/>
                <xs:element ref="evt:DepositoIstanzaRicusazioneCTU" minOccurs="0"/>
                <xs:element ref="evt:IstanzaCongiuntaDiCorrezioneErroreMateriale" minOccurs="0"/>
                <xs:element ref="evt:IstanzaDiParteDiCorrezioneErroreMateriale" minOccurs="0"/>
                <xs:element ref="evt:DepositoIstanzaExArt243Cpc" minOccurs="0"/>
              </xs:sequence>
            </xs:complexType>
          </xs:element>
          <xs:element name="EventiUdienza">
            <xs:annotation>
              <xs:documentation>Eventi che si possono verificare in udienza che non comportano un
cambiamento di stato nello storico del fascicolo.</xs:documentation>
            </xs:annotation>
            <xs:complexType>
              <xs:sequence>
                <xs:element name="Principali">
                  <xs:annotation>
                    <xs:documentation>Eventi principali di Udienza</xs:documentation>
                  </xs:annotation>
                  <xs:complexType>
                    <xs:sequence>
                      <xs:element ref="evt:InterventoInCausaDelTerzo" minOccurs="0"/>
                      <xs:element ref="evt:DichiarazioneContumacia" minOccurs="0"/>
                    </xs:sequence>
                  </xs:complexType>
                </xs:element>
                <xs:element name="Secondari">
                  <xs:annotation>
                    <xs:documentation>Eventi secondari di Udienza</xs:documentation>
                  </xs:annotation>
                  <xs:complexType>
                    <xs:sequence>
                      <xs:element ref="evt:ConvocazionePerSommarieInformazioni" minOccurs="0"/>
                      <xs:element ref="evt:ConciliazioneParziale" minOccurs="0"/>
                      <xs:element ref="evt:AccoglimentoIstanzaRimessioneInTermini" minOccurs="0"/>
                      <xs:element ref="evt:RigettoIstanzaRimessioneInTermini" minOccurs="0"/>
                      <xs:element ref="evt:ConcessioneTermineProvaDelegata" minOccurs="0"/>
                      <xs:element ref="evt:DomandaAstensioneGiudice" minOccurs="0"/>
                      <xs:element ref="evt:OrdinanzaEstromissione" minOccurs="0"/>
                      <xs:element ref="evt:ConcessioneProvvisoriaEsecuzione" minOccurs="0"/>
                      <xs:element ref="evt:OrdineEsibizioneProveTerzo" minOccurs="0"/>
                    </xs:sequence>
                  </xs:complexType>
                </xs:element>
              </xs:sequence>
            </xs:complexType>
          </xs:element>
        </xs:sequence>
      </xs:extension>
    </xs:complexContent>
  </xs:complexType>
</xs:element>

```

```

        <xs:element ref="evt:NominaTutoreProvvisorio" minOccurs="0"/>
        <xs:element ref="evt:OrdineEsibizioneProveParte" minOccurs="0"/>
        <xs:element ref="evt:DichiarazioneContumacia" minOccurs="0"/>
        <xs:element ref="evt:RichiestaInformazioni" minOccurs="0"/>
        <xs:element ref="evt:RevocaDichiarazioneContumacia" minOccurs="0"/>
        <xs:element ref="evt:RiunioneUfficio" minOccurs="0"/>
    </xs:sequence>
</xs:complexType>
</xs:element>
<xs:element name="Custode">
    <xs:annotation>
        <xs:documentation>Eventi Custode</xs:documentation>
    </xs:annotation>
</xs:element>
<xs:element name="Ctu">
    <xs:annotation>
        <xs:documentation>Eventi Ctu</xs:documentation>
    </xs:annotation>
    <xs:complexType>
        <xs:sequence>
            <xs:element ref="evt:AnnullamentoIncaricoCTU" minOccurs="0"/>
            <xs:element ref="evt:ChiarimentiCTU" minOccurs="0"/>
            <xs:element ref="evt:GiuramentoCTU" minOccurs="0"/>
            <xs:element ref="evt:LiquidazioneCTU" minOccurs="0"/>
            <xs:element ref="evt:NominaCtu" minOccurs="0"/>
            <xs:element ref="evt:Nomina-GiuramentoContestualeCTU" minOccurs="0"/>
            <xs:element ref="evt:RevocaCtu" minOccurs="0"/>
            <xs:element ref="evt:SupplementoCTU" minOccurs="0"/>
            <xs:element ref="evt:SollecitoCTU" minOccurs="0"/>
        </xs:sequence>
    </xs:complexType>
</xs:element>
<xs:element name="Anticipatorie">
    <xs:annotation>
        <xs:documentation>Ordinanze anticipatorie</xs:documentation>
    </xs:annotation>
    <xs:complexType>
        <xs:sequence>
            <xs:element ref="evt:OrdinanzaExArt186QuaterCpc" minOccurs="0"/>
            <xs:element ref="evt:OrdinanzaExArt186BisCpc" minOccurs="0"/>
            <xs:element ref="evt:OrdinanzaExArt186TerCpc" minOccurs="0"/>
        </xs:sequence>
    </xs:complexType>
</xs:element>
</xs:sequence>
</xs:complexType>
</xs:element>
<xs:element name="EventiEsitoUdienza">
    <xs:annotation>
        <xs:documentation>Eventi che si possono verificare in udienza che comportano un cambiamento di stato nello storico del fascicolo.</xs:documentation>
    </xs:annotation>
    <xs:complexType>
        <xs:sequence>
            <xs:element name="PrincipaliEsito">
                <xs:annotation>
                    <xs:documentation>Eventi principali di esito udienza</xs:documentation>
                </xs:annotation>
                <xs:complexType>
                    <xs:sequence>
                        <xs:element ref="evt:AccoglimentoParziale" minOccurs="0"/>
                        <xs:element ref="evt:AccoglimentoTotale" minOccurs="0"/>
                        <xs:element ref="evt:OrdinanzaConfermaProvvedimentoPrecedente" minOccurs="0"/>
                        <xs:element ref="evt:OrdinanzaModificaProvvedimentoPrecedente" minOccurs="0"/>
                        <xs:element ref="evt:OrdinanzaRevocaProvvedimentoPrecedente" minOccurs="0"/>
                        <xs:element ref="evt:Rigetto" minOccurs="0"/>
                        <xs:element ref="evt:FissazioneUdienzaCamerale" minOccurs="0"/>
                        <xs:element ref="evt:Riserva" minOccurs="0"/>
                    </xs:sequence>
                </xs:complexType>
            </xs:element>
            <xs:element name="FaseDecisoria">
                <xs:annotation>
                    <xs:documentation>Eventi fase decisoria</xs:documentation>
                </xs:annotation>
            </xs:element>
            <xs:element name="SecondariEsito">
                <xs:annotation>
                    <xs:documentation>Eventi secondari di esito udienza</xs:documentation>
                </xs:annotation>
                <xs:complexType>
                    <xs:sequence>
                        <xs:element ref="evt:Estinzione" minOccurs="0"/>
                        <xs:element ref="evt:Inammissibilita" minOccurs="0"/>
                        <xs:element ref="evt:NonLuogoAProvvedere" minOccurs="0"/>
                        <xs:element ref="evt:RimessioneAlPresidenteTribunaleCorte" minOccurs="0"/>
                    </xs:sequence>
                </xs:complexType>
            </xs:element>
        </xs:sequence>
    </xs:complexType>
</xs:element>

```

```

        <xs:element ref="evt:RimessioneAlPresidenteSezione" minOccurs="0"/>
        <xs:element ref="evt:Sospensione" minOccurs="0"/>
    </xs:sequence>
</xs:complexType>
</xs:element>
<xs:element name="Rinvio">
    <xs:annotation>
        <xs:documentation>Eventi di rinvio</xs:documentation>
    </xs:annotation>
</xs:element>
<xs:element name="Interruzione">
    <xs:annotation>
        <xs:documentation>Eventi interruzione</xs:documentation>
    </xs:annotation>
</xs:element>
<xs:element name="Sospensione">
    <xs:annotation>
        <xs:documentation>Eventi di sospensione</xs:documentation>
    </xs:annotation>
</xs:element>
</xs:sequence>
</xs:complexType>
</xs:element>
</xs:sequence>
</xs:extension>
</xs:complexType>
</xs:complexType>
</xs:element>
<xs:element name="CollegialeAgraria">
    <xs:annotation>
        <xs:documentation>Procedimenti in Materia di Agraria - Udienza Collegiale</xs:documentation>
    </xs:annotation>
    <xs:complexType>
        <xs:complexContent>
            <xs:extension base="tVerbaleUdienza">
                <xs:sequence>
                    <xs:element name="IstanzeParte">
                        <xs:annotation>
                            <xs:documentation>Richieste o depositi che gli avvocati possono effettuare durante
l'udienza.</xs:documentation>
                        </xs:annotation>
                    </xs:element>
                    <xs:element name="EventiUdienza">
                        <xs:annotation>
                            <xs:documentation>Eventi che si possono verificare in udienza che non comportano un
cambiamento di stato nello storico del fascicolo.</xs:documentation>
                        </xs:annotation>
                        <xs:complexType>
                            <xs:sequence>
                                <xs:element name="Principali">
                                    <xs:annotation>
                                        <xs:documentation>Eventi principali di Udienza</xs:documentation>
                                    </xs:annotation>
                                </xs:element>
                                <xs:element name="Secondari">
                                    <xs:annotation>
                                        <xs:documentation>Eventi secondari di Udienza</xs:documentation>
                                    </xs:annotation>
                                </xs:element>
                                <xs:complexType>
                                    <xs:sequence>
                                        <xs:element ref="evt:ConcessioneProvvisoriaEsecuzione" minOccurs="0"/>
                                        <xs:element ref="evt:ConciliazioneParziale" minOccurs="0"/>
                                        <xs:element ref="evt:DichiarazioneContumacia" minOccurs="0"/>
                                        <xs:element ref="evt:RevocaDichiarazioneContumacia" minOccurs="0"/>
                                        <xs:element ref="evt:DomandaAstensioneGiudice" minOccurs="0"/>
                                        <xs:element ref="evt:InterventoInCausaDelTerzo" minOccurs="0"/>
                                        <xs:element ref="evt:OrdinanzaEstromissione" minOccurs="0"/>
                                        <xs:element ref="evt:OrdineEsibizioneProveTerzo" minOccurs="0"/>
                                        <xs:element ref="evt:OrdineEsibizioneProveParte" minOccurs="0"/>
                                        <xs:element ref="evt:RiunioneUfficio" minOccurs="0"/>
                                        <xs:element ref="evt:OrdinanzaExArt186QuaterCpc" minOccurs="0"/>
                                        <xs:element ref="evt:OrdinanzaExArt186BisCpc" minOccurs="0"/>
                                        <xs:element ref="evt:OrdinanzaExArt186TerCpc" minOccurs="0"/>
                                        <xs:element ref="evt:NominaEsperto" minOccurs="0"/>
                                    </xs:sequence>
                                </xs:complexType>
                            </xs:element>
                        </xs:element name="Custode">
                            <xs:annotation>
                                <xs:documentation>Eventi Custode</xs:documentation>
                            </xs:annotation>
                        </xs:element>
                        <xs:element name="Ctu">
                            <xs:annotation>
                                <xs:documentation>Eventi Ctu</xs:documentation>
                            </xs:annotation>
                        </xs:complexType>
                    </xs:sequence>
                </xs:extension>
            </xs:complexContent>
        </xs:complexType>
    </xs:element>

```



```

        <xs:element ref="evt:ChiarimentiCTU" minOccurs="0"/>
        <xs:element ref="evt:GiuramentoCTU" minOccurs="0"/>
        <xs:element ref="evt:LiquidazioneCTU" minOccurs="0"/>
        <xs:element ref="evt:NominaCtu" minOccurs="0"/>
        <xs:element ref="evt:Nomina-GiuramentoContestualeCTU" minOccurs="0"/>
        <xs:element ref="evt:RevocaCtu" minOccurs="0"/>
        <xs:element ref="evt:SupplementoCTU" minOccurs="0"/>
        <xs:element ref="evt:AnnullamentoIncaricoCTU" minOccurs="0"/>
        <xs:element ref="evt:SollecitoCTU" minOccurs="0"/>
    </xs:sequence>
</xs:complexType>
</xs:element>
<xs:element name="Anticipatorie">
    <xs:annotation>
        <xs:documentation>Ordinanze anticipatorie</xs:documentation>
    </xs:annotation>
</xs:element>
</xs:sequence>
</xs:complexType>
</xs:element>
<xs:element name="EventiEsitoUdienza">
    <xs:annotation>
        <xs:documentation>Eventi che si possono verificare in udienza che comportano un cambiamento di stato nello storico del fascicolo.</xs:documentation>
    </xs:annotation>
    <xs:complexType>
        <xs:sequence>
            <xs:element name="PrincipaliEsito">
                <xs:annotation>
                    <xs:documentation>Eventi principali di esito udienza</xs:documentation>
                </xs:annotation>
                <xs:complexType>
                    <xs:sequence>
                        <xs:element ref="evt:OrdinanzaAffrancazione" minOccurs="0"/>
                    </xs:sequence>
                </xs:complexType>
            </xs:element>
            <xs:element name="Rinvio">
                <xs:annotation>
                    <xs:documentation>Eventi di rinvio</xs:documentation>
                </xs:annotation>
                <xs:complexType>
                    <xs:sequence>
                        <xs:element ref="evt:RinvioAltraUdienzaCollegiale" minOccurs="0"/>
                        <xs:element ref="evt:RinvioAltraUdienzaComparizioneCTU" minOccurs="0"/>
                        <xs:element ref="evt:RinvioMancataComparizioneParti" minOccurs="0"/>
                        <xs:element ref="evt:RinvioPerDepositoPeriziaCTU" minOccurs="0"/>
                        <xs:element ref="evt:RinvioUdienza" minOccurs="0"/>
                    </xs:sequence>
                </xs:complexType>
            </xs:element>
            <xs:element name="FaseDecisoria">
                <xs:annotation>
                    <xs:documentation>Eventi fase decisoria</xs:documentation>
                </xs:annotation>
                <xs:complexType>
                    <xs:sequence>
                        <xs:element ref="evt:LetturaDispositivo" minOccurs="0"/>
                        <xs:element ref="evt:Riserva" minOccurs="0"/>
                        <xs:element ref="evt:Conciliazione" minOccurs="0"/>
                    </xs:sequence>
                </xs:complexType>
            </xs:element>
            <xs:element name="SecondariEsito">
                <xs:annotation>
                    <xs:documentation>Eventi secondari di esito udienza</xs:documentation>
                </xs:annotation>
                <xs:complexType>
                    <xs:sequence>
                        <xs:element ref="evt:Estinzione" minOccurs="0"/>
                        <xs:element ref="evt:IncompetenzaTerritorio" minOccurs="0"/>
                        <xs:element ref="evt:Interruzione" minOccurs="0"/>
                        <xs:element ref="evt:InterruzionePerMorteIncapacitaParte" minOccurs="0"/>
                        <xs:element ref="evt:InterruzionePerMorteIncapacitaAvvocato" minOccurs="0"/>
                        <xs:element ref="evt:InterventoInCausaDelTerzo" minOccurs="0"/>
                        <xs:element ref="evt:ModificaRito" minOccurs="0"/>
                        <xs:element ref="evt:RimessioneAlPresidenteTribunaleCorte" minOccurs="0"/>
                        <xs:element ref="evt:RimessioneAlPresidenteSezione" minOccurs="0"/>
                        <xs:element ref="evt:Cancellazione" minOccurs="0"/>
                        <xs:element ref="evt:Improcedibilita" minOccurs="0"/>
                        <xs:element ref="evt:Inammissibilita" minOccurs="0"/>
                    </xs:sequence>
                </xs:complexType>
            </xs:element>
            <xs:element name="Interruzione">
                <xs:annotation>
                    <xs:documentation>Eventi interruzione</xs:documentation>
                </xs:annotation>
            </xs:element>
        </xs:sequence>
    </xs:complexType>
</xs:element>

```

```

</xs:element>
<xs:element name="Sospensione">
  <xs:annotation>
    <xs:documentation>Eventi di sospensione</xs:documentation>
  </xs:annotation>
  <xs:complexType>
    <xs:sequence>
      <xs:element ref="evt:RimessioneCorteCee" minOccurs="0"/>
      <xs:element ref="evt:RimessioneCorteCostituzionale" minOccurs="0"/>
      <xs:element ref="evt:Sospensione" minOccurs="0"/>
      <xs:element ref="evt:SospensionePerPregiudizialita" minOccurs="0"/>
      <xs:element ref="evt:SospensionePerRegolamentoCompetenza" minOccurs="0"/>
      <xs:element ref="evt:SospensionePerRegolamentoGiurisdizione" minOccurs="0"/>
      <xs:element ref="evt:SospensionePerRicusazioneGiudice" minOccurs="0"/>
    </xs:sequence>
  </xs:complexType>
</xs:element>
</xs:sequence>
</xs:complexType>
</xs:element>
</xs:sequence>
</xs:extension>
</xs:complexType>
</xs:complexType>
</xs:element>
<xs:element name="ComparizioneATP">
  <xs:annotation>
    <xs:documentation>Procedimenti di Istruzione Preventiva - Udienza di Comparizio-
ne</xs:documentation>
  </xs:annotation>
  <xs:complexType>
    <xs:complexContent>
      <xs:extension base="tVerbaleUdienza">
        <xs:sequence>
          <xs:element name="IstanzeParte">
            <xs:annotation>
              <xs:documentation>Richieste o depositi che gli avvocati possono effettuare durante
l'udienza.</xs:documentation>
            </xs:annotation>
            <xs:complexType>
              <xs:sequence>
                <xs:element ref="evt:NominaConsulenteParte" minOccurs="0"/>
                <xs:element ref="evt:DepositoAttoNonCodificato" minOccurs="0"/>
              </xs:sequence>
            </xs:complexType>
          </xs:element>
          <xs:element name="EventiUdienza">
            <xs:annotation>
              <xs:documentation>Eventi che si possono verificare in udienza che non comportano un
cambiamento di stato nello storico del fascicolo.</xs:documentation>
            </xs:annotation>
            <xs:complexType>
              <xs:sequence>
                <xs:element name="Principali">
                  <xs:annotation>
                    <xs:documentation>Eventi principali di Udienza</xs:documentation>
                  </xs:annotation>
                </xs:element>
                <xs:element name="Secondari">
                  <xs:annotation>
                    <xs:documentation>Eventi secondari di Udienza</xs:documentation>
                  </xs:annotation>
                  <xs:complexType>
                    <xs:sequence>
                      <xs:element ref="evt:DichiarazioneContumacia" minOccurs="0"/>
                      <xs:element ref="evt:RevocaDichiarazioneContumacia" minOccurs="0"/>
                      <xs:element ref="evt:InterventoInCausaDelTerzo" minOccurs="0"/>
                      <xs:element ref="evt:OrdineEsibizioneProveTerzo" minOccurs="0"/>
                      <xs:element ref="evt:OrdineEsibizioneProveParte" minOccurs="0"/>
                      <xs:element ref="evt:DomandaAstensioneGiudice" minOccurs="0"/>
                      <xs:element ref="evt:RiunioneUfficio" minOccurs="0"/>
                    </xs:sequence>
                  </xs:complexType>
                </xs:element>
                <xs:element name="Custode">
                  <xs:annotation>
                    <xs:documentation>Eventi Custode</xs:documentation>
                  </xs:annotation>
                  <xs:complexType>
                    <xs:sequence>
                      <xs:element ref="evt:NominaCustode" minOccurs="0"/>
                    </xs:sequence>
                  </xs:complexType>
                </xs:element>
              </xs:sequence>
            </xs:complexType>
          </xs:element>
          <xs:element name="Ctu">
            <xs:annotation>
              <xs:documentation>Eventi Ctu</xs:documentation>
            </xs:annotation>
          </xs:element>
        </xs:sequence>
      </xs:extension>
    </xs:complexContent>
  </xs:complexType>
</xs:element>

```

```

<xs:complexType>
  <xs:sequence>
    <xs:element ref="evt:AnnullamentoIncaricoCTU" minOccurs="0"/>
    <xs:element ref="evt:ChiarimentiCTU" minOccurs="0"/>
    <xs:element ref="evt:GiuramentoCTU" minOccurs="0"/>
    <xs:element ref="evt:LiquidazioneCTU" minOccurs="0"/>
    <xs:element ref="evt:NominaCtu" minOccurs="0"/>
    <xs:element ref="evt:Nomina-GiuramentoContestualeCTU" minOccurs="0"/>
    <xs:element ref="evt:RevocaCtu" minOccurs="0"/>
    <xs:element ref="evt:SupplementoCTU" minOccurs="0"/>
    <xs:element ref="evt:SollecitoCTU" minOccurs="0"/>
  </xs:sequence>
</xs:complexType>
</xs:element>
<xs:element name="Anticipatorie">
  <xs:annotation>
    <xs:documentation>Ordinanze anticipatorie</xs:documentation>
  </xs:annotation>
</xs:element>
</xs:sequence>
</xs:complexType>
</xs:element>
<xs:element name="EventiEsitoUdienza">
  <xs:annotation>
    <xs:documentation>Eventi che si possono verificare in udienza che comportano un cambiamento di stato nello storico del fascicolo.</xs:documentation>
  </xs:annotation>
  <xs:complexType>
    <xs:sequence>
      <xs:element name="PrincipaliEsito">
        <xs:annotation>
          <xs:documentation>Eventi principali di esito udienza</xs:documentation>
        </xs:annotation>
        <xs:complexType>
          <xs:sequence>
            <xs:element ref="evt:AccoglimentoTotale" minOccurs="0"/>
            <xs:element ref="evt:Rigetto" minOccurs="0"/>
          </xs:sequence>
        </xs:complexType>
      </xs:element>
      <xs:element name="FaseDecisoria">
        <xs:annotation>
          <xs:documentation>Eventi fase decisoria</xs:documentation>
        </xs:annotation>
      </xs:element>
      <xs:element name="Rinvio">
        <xs:annotation>
          <xs:documentation>Eventi di rinvio</xs:documentation>
        </xs:annotation>
        <xs:complexType>
          <xs:sequence>
            <xs:element ref="evt:RinvioAltraUdienzaDiComparizione" minOccurs="0"/>
            <xs:element ref="evt:RinvioPerDepositoPeriziaCTU" minOccurs="0"/>
          </xs:sequence>
        </xs:complexType>
      </xs:element>
      <xs:element name="SecondariEsito">
        <xs:annotation>
          <xs:documentation>Eventi secondari di esito udienza</xs:documentation>
        </xs:annotation>
        <xs:complexType>
          <xs:sequence>
            <xs:element ref="evt:Interruzione" minOccurs="0"/>
            <xs:element ref="evt:InterruzionePerMorteIncapacitaParte" minOccurs="0"/>
            <xs:element ref="evt:InterruzionePerMorteIncapacitaAvvocato" minOccurs="0"/>
            <xs:element ref="evt:RimessioneAlPresidenteTribunaleCorte" minOccurs="0"/>
            <xs:element ref="evt:RimessioneAlPresidenteSezione" minOccurs="0"/>
            <xs:element ref="evt:IncompetenzaTerritorio" minOccurs="0"/>
            <xs:element ref="evt:SospensionePerRicusazioneGiudice" minOccurs="0"/>
            <xs:element ref="evt:SospensionePerRegolamentoGiurisdizione" minOccurs="0"/>
            <xs:element ref="evt:Inammissibilita" minOccurs="0"/>
          </xs:sequence>
        </xs:complexType>
      </xs:element>
      <xs:element name="Interruzione">
        <xs:annotation>
          <xs:documentation>Eventi interruzione</xs:documentation>
        </xs:annotation>
      </xs:element>
      <xs:element name="Sospensione">
        <xs:annotation>
          <xs:documentation>Eventi di sospensione</xs:documentation>
        </xs:annotation>
      </xs:element>
    </xs:sequence>
  </xs:complexType>
</xs:element>
</xs:sequence>

```

```

        </xs:extension>
    </xs:complexContent>
</xs:complexType>
</xs:element>
<xs:element name="UdienzaComparizioneCautelari">
    <xs:annotation>
        <xs:documentation>PROCEDIMENTI CAUTELARI (ANTE CAUSAM E IN CORSO DI CAUSA) Udienza di compari-
zione</xs:documentation>
    </xs:annotation>
    <xs:complexType>
        <xs:complexContent>
            <xs:extension base="tVerbaleUdienza">
                <xs:sequence>
                    <xs:element name="IstanzeParte">
                        <xs:annotation>
                            <xs:documentation>Richieste o depositi che gli avvocati possono effettuare durante
l'udienza.</xs:documentation>
                        </xs:annotation>
                        <xs:complexType>
                            <xs:sequence>
                                <xs:element ref="evt:IstanzaCongiuntaDiCorrezioneErroreMateriale" minOccurs="0"/>
                                <xs:element ref="evt:IstanzaDiParteDiCorrezioneErroreMateriale" minOccurs="0"/>
                                <xs:element ref="evt:NominaConsulenteParte" minOccurs="0"/>
                                <xs:element ref="evt:RichiestaInefficaciaMisuraCautelare" minOccurs="0"/>
                                <xs:element ref="evt:DepositoIstanzaAnticipazioneDifferimentoUdienza" minOc-
curs="0"/>
                                <xs:element ref="evt:DepositoIstanzaRicusazioneGiudice" minOccurs="0"/>
                                <xs:element ref="evt:IstanzaDiEstromissione" minOccurs="0"/>
                                <xs:element ref="evt:DepositoRichiestaChiamataDiTerzo" minOccurs="0"/>
                            </xs:sequence>
                        </xs:complexType>
                    </xs:element>
                    <xs:element name="EventiUdienza">
                        <xs:annotation>
                            <xs:documentation>Eventi che si possono verificare in udienza che non comportano un
cambiamento di stato nello storico del fascicolo.</xs:documentation>
                        </xs:annotation>
                        <xs:complexType>
                            <xs:sequence>
                                <xs:element name="Principali">
                                    <xs:annotation>
                                        <xs:documentation>Eventi principali di Udienza</xs:documentation>
                                    </xs:annotation>
                                </xs:element>
                                <xs:element name="Secondari">
                                    <xs:annotation>
                                        <xs:documentation>Eventi secondari di Udienza</xs:documentation>
                                    </xs:annotation>
                                    <xs:complexType>
                                        <xs:sequence>
                                            <xs:element ref="evt:DomandaAstensioneGiudice" minOccurs="0"/>
                                            <xs:element ref="evt:OrdineEsibizioneProveTerzo" minOccurs="0"/>
                                            <xs:element ref="evt:OrdineEsibizioneProveParte" minOccurs="0"/>
                                            <xs:element ref="evt:RiunioneUfficio" minOccurs="0"/>
                                            <xs:element ref="evt:DichiarazioneContumacia" minOccurs="0"/>
                                            <xs:element ref="evt:RevocaDichiarazioneContumacia" minOccurs="0"/>
                                            <xs:element ref="evt:ConciliazioneParziale" minOccurs="0"/>
                                            <xs:element ref="evt:AccoglimentoIstanzaRimessioneInTermini" minOccurs="0"/>
                                            <xs:element ref="evt:RigettoIstanzaRimessioneInTermini" minOccurs="0"/>
                                            <xs:element ref="evt:ConcessioneTermineProvaDelegata" minOccurs="0"/>
                                        </xs:sequence>
                                    </xs:complexType>
                                </xs:element>
                                <xs:element name="Custode">
                                    <xs:annotation>
                                        <xs:documentation>Eventi Custode</xs:documentation>
                                    </xs:annotation>
                                    <xs:complexType>
                                        <xs:sequence>
                                            <xs:element ref="evt:NominaCustode" minOccurs="0"/>
                                        </xs:sequence>
                                    </xs:complexType>
                                </xs:element>
                                <xs:element name="Ctu">
                                    <xs:annotation>
                                        <xs:documentation>Eventi Ctu</xs:documentation>
                                    </xs:annotation>
                                    <xs:complexType>
                                        <xs:sequence>
                                            <xs:element ref="evt:AnnullamentoIncaricoCTU" minOccurs="0"/>
                                            <xs:element ref="evt:ChiarimentiCTU" minOccurs="0"/>
                                            <xs:element ref="evt:GiuramentoCTU" minOccurs="0"/>
                                            <xs:element ref="evt:LiquidazioneCTU" minOccurs="0"/>
                                            <xs:element ref="evt:NominaCtu" minOccurs="0"/>
                                            <xs:element ref="evt:Nomina-GiuramentoContestualeCTU" minOccurs="0"/>
                                            <xs:element ref="evt:RevocaCtu" minOccurs="0"/>
                                            <xs:element ref="evt:SupplementoCTU" minOccurs="0"/>
                                            <xs:element ref="evt:SollecitoCTU" minOccurs="0"/>
                                        </xs:sequence>
                                    </xs:complexType>
                                </xs:element>
                            </xs:sequence>
                        </xs:complexType>
                    </xs:element>
                </xs:sequence>
            </xs:extension>
        </xs:complexContent>
    </xs:complexType>
</xs:element>

```

```

        </xs:sequence>
      </xs:complexType>
    </xs:element>
  </xs:sequence>
</xs:complexType>
</xs:element>
<xs:element name="EventiEsitoUdienza">
  <xs:annotation>
    <xs:documentation>Eventi che si possono verificare in udienza che comportano un cam-
biamento di stato nello storico del fascicolo.</xs:documentation>
  </xs:annotation>
  <xs:complexType>
    <xs:sequence>
      <xs:element name="PrincipaliEsito">
        <xs:annotation>
          <xs:documentation>Eventi principali di esito udienza</xs:documentation>
        </xs:annotation>
        <xs:complexType>
          <xs:sequence>
            <xs:element ref="evt:Riserva" minOccurs="0"/>
            <xs:element ref="evt:AccoglimentoTotale" minOccurs="0"/>
            <xs:element ref="evt:OrdinanzaConfermaProvvedimentoPrecedente" minOc-
curs="0"/>
            <xs:element ref="evt:OrdinanzaModificaProvvedimentoPrecedente" minOc-
curs="0"/>
            <xs:element ref="evt:OrdinanzaRevocaProvvedimentoPrecedente" minOccurs="0"/>
            <xs:element ref="evt:Rigetto" minOccurs="0"/>
          </xs:sequence>
        </xs:complexType>
      </xs:element>
      <xs:element name="Rinvio">
        <xs:annotation>
          <xs:documentation>Eventi di rinvio</xs:documentation>
        </xs:annotation>
        <xs:complexType>
          <xs:sequence>
            <xs:element ref="evt:RinvioPerDepositoPeriziaCTU" minOccurs="0"/>
            <xs:element ref="evt:RinvioAltraUdienzaDiComparizione" minOccurs="0"/>
          </xs:sequence>
        </xs:complexType>
      </xs:element>
      <xs:element name="SecondariEsito">
        <xs:annotation>
          <xs:documentation>Eventi secondari di esito udienza</xs:documentation>
        </xs:annotation>
        <xs:complexType>
          <xs:sequence>
            <xs:element ref="evt:Archiviazione" minOccurs="0"/>
            <xs:element ref="evt:Conciliazione" minOccurs="0"/>
            <xs:element ref="evt:Estinzione" minOccurs="0"/>
            <xs:element ref="evt:IncompetenzaTerritorio" minOccurs="0"/>
            <xs:element ref="evt:ModificaRito" minOccurs="0"/>
            <xs:element ref="evt:RimessioneAlPresidenteTribunaleCorte" minOccurs="0"/>
            <xs:element ref="evt:RimessioneAlPresidenteSezione" minOccurs="0"/>
            <xs:element ref="evt:DichiarazioneInefficacia" minOccurs="0"/>
            <xs:element ref="evt:Interruzione" minOccurs="0"/>
            <xs:element ref="evt:InterruzionePerMorteIncapacitaParte" minOccurs="0"/>
            <xs:element ref="evt:InterruzionePerMorteIncapacitaAvvocato" minOccurs="0"/>
          </xs:sequence>
        </xs:complexType>
      </xs:element>
      <xs:element name="Sospensione">
        <xs:annotation>
          <xs:documentation>Eventi di sospensione</xs:documentation>
        </xs:annotation>
        <xs:complexType>
          <xs:sequence>
            <xs:element ref="evt:RimessioneCorteCee" minOccurs="0"/>
            <xs:element ref="evt:RimessioneCorteCostituzionale" minOccurs="0"/>
            <xs:element ref="evt:Sospensione" minOccurs="0"/>
            <xs:element ref="evt:SospensionePerPregiudizialita" minOccurs="0"/>
            <xs:element ref="evt:SospensionePerRegolamentoCompetenza" minOccurs="0"/>
            <xs:element ref="evt:SospensionePerRegolamentoGiurisdizione" minOccurs="0"/>
            <xs:element ref="evt:SospensionePerRicusazioneGiudice" minOccurs="0"/>
          </xs:sequence>
        </xs:complexType>
      </xs:element>
    </xs:sequence>
  </xs:complexType>
</xs:element>
<xs:element name="UdienzaComparizioneProcPossessori">
  <xs:annotation>
    <xs:documentation>PROCEDIMENTI POSSESSORI udienza di comparizione</xs:documentation>
  </xs:annotation>

```

```

</xs:annotation>
<xs:complexType>
  <xs:complexContent>
    <xs:extension base="tVerbaleUdienza">
      <xs:sequence>
        <xs:element name="IstanzeParte">
          <xs:annotation>
            <xs:documentation>Richieste o depositi che gli avvocati possono effettuare durante
l'udienza.</xs:documentation>
          </xs:annotation>
          <xs:complexType>
            <xs:sequence>
              <xs:element ref="evt:DepositoIstanzaRicusazioneGiudice" minOccurs="0"/>
              <xs:element ref="evt:DepositoIstanzaAnticipazioneDifferimentoUdienza" minOccurs="0"/>
              <xs:element ref="evt:IstanzaDiEstromissione" minOccurs="0"/>
              <xs:element ref="evt:RichiestaInefficaciaMisuraCautelare" minOccurs="0"/>
              <xs:element ref="evt:NominaConsulenteParte" minOccurs="0"/>
              <xs:element ref="evt:DepositoRichiestaChiamataDiTerzo" minOccurs="0"/>
            </xs:sequence>
          </xs:complexType>
        </xs:element>
        <xs:element name="EventiUdienza">
          <xs:annotation>
            <xs:documentation>Eventi che si possono verificare in udienza che non comportano un
cambiamento di stato nello storico del fascicolo.</xs:documentation>
          </xs:annotation>
          <xs:complexType>
            <xs:sequence>
              <xs:element name="Principali">
                <xs:annotation>
                  <xs:documentation>Eventi principali di Udienza</xs:documentation>
                </xs:annotation>
              </xs:element>
              <xs:element name="Secondari">
                <xs:annotation>
                  <xs:documentation>Eventi secondari di Udienza</xs:documentation>
                </xs:annotation>
                <xs:complexType>
                  <xs:sequence>
                    <xs:element ref="evt:InterventoInCausaDelTerzo" minOccurs="0"/>
                    <xs:element ref="evt:AccoglimentoIstanzaRimessioneInTermini" minOccurs="0"/>
                    <xs:element ref="evt:RigettoIstanzaRimessioneInTermini" minOccurs="0"/>
                    <xs:element ref="evt:ConcessioneTermineProvaDelegata" minOccurs="0"/>
                    <xs:element ref="evt:DomandaAstensioneGiudice" minOccurs="0"/>
                    <xs:element ref="evt:DichiarazioneContumacia" minOccurs="0"/>
                    <xs:element ref="evt:RevocaDichiarazioneContumacia" minOccurs="0"/>
                    <xs:element ref="evt:RiunioneUfficio" minOccurs="0"/>
                    <xs:element ref="evt:ConciliazioneParziale" minOccurs="0"/>
                    <xs:element ref="evt:OrdinanzaEstromissione" minOccurs="0"/>
                    <xs:element ref="evt:OrdineEsibizioneProveTerzo" minOccurs="0"/>
                    <xs:element ref="evt:OrdineEsibizioneProveParte" minOccurs="0"/>
                    <xs:element ref="evt:RichiestaInformazioni" minOccurs="0"/>
                  </xs:sequence>
                </xs:complexType>
              </xs:element>
              <xs:element name="Custode">
                <xs:annotation>
                  <xs:documentation>Eventi Custode</xs:documentation>
                </xs:annotation>
              </xs:element>
              <xs:element name="Ctu">
                <xs:annotation>
                  <xs:documentation>Eventi Ctu</xs:documentation>
                </xs:annotation>
                <xs:complexType>
                  <xs:sequence>
                    <xs:element ref="evt:AnnullamentoIncaricoCTU" minOccurs="0"/>
                    <xs:element ref="evt:ChiarimentiCTU" minOccurs="0"/>
                    <xs:element ref="evt:GiuramentoCTU" minOccurs="0"/>
                    <xs:element ref="evt:LiquidazioneCTU" minOccurs="0"/>
                    <xs:element ref="evt:NominaCtu" minOccurs="0"/>
                    <xs:element ref="evt:Nomina-GiuramentoContestualeCTU" minOccurs="0"/>
                    <xs:element ref="evt:RevocaCtu" minOccurs="0"/>
                    <xs:element ref="evt:SupplementoCTU" minOccurs="0"/>
                    <xs:element ref="evt:SollecitoCTU" minOccurs="0"/>
                  </xs:sequence>
                </xs:complexType>
              </xs:element>
              <xs:element name="Anticipatorie">
                <xs:annotation>
                  <xs:documentation>Ordinanze anticipatorie</xs:documentation>
                </xs:annotation>
              </xs:element>
            </xs:sequence>
          </xs:complexType>
        </xs:element>
        <xs:element name="EventiEsitoUdienza">

```

```

<xs:annotation>
  <xs:documentation>Eventi che si possono verificare in udienza che comportano un cambiamento di stato nello storico del fascicolo.</xs:documentation>
</xs:annotation>
<xs:complexType>
  <xs:sequence>
    <xs:element name="PrincipaliEsito">
      <xs:annotation>
        <xs:documentation>Eventi principali di esito udienza</xs:documentation>
      </xs:annotation>
      <xs:complexType>
        <xs:sequence>
          <xs:element ref="evt:AccoglimentoTotale" minOccurs="0"/>
          <xs:element ref="evt:Rigetto" minOccurs="0"/>
          <xs:element ref="evt:Conciliazione" minOccurs="0"/>
        </xs:sequence>
      </xs:complexType>
    </xs:element>
    <xs:element name="Rinvio">
      <xs:annotation>
        <xs:documentation>Eventi di rinvio</xs:documentation>
      </xs:annotation>
      <xs:complexType>
        <xs:sequence>
          <xs:element ref="evt:RinvioPerDepositoPeriziaCTU" minOccurs="0"/>
          <xs:element ref="evt:RinvioAltraUdienzaDiComparizione" minOccurs="0"/>
        </xs:sequence>
      </xs:complexType>
    </xs:element>
    <xs:element name="FaseDecisoria">
      <xs:annotation>
        <xs:documentation>Eventi fase decisoria</xs:documentation>
      </xs:annotation>
    </xs:element>
    <xs:element name="SecondariEsito">
      <xs:annotation>
        <xs:documentation>Eventi secondari di esito udienza</xs:documentation>
      </xs:annotation>
      <xs:complexType>
        <xs:sequence>
          <xs:element ref="evt:Estinzione" minOccurs="0"/>
          <xs:element ref="evt:RimessioneAlPresidenteTribunaleCorte" minOccurs="0"/>
          <xs:element ref="evt:RimessioneAlPresidenteSezione" minOccurs="0"/>
          <xs:element ref="evt:Interruzione" minOccurs="0"/>
          <xs:element ref="evt:InterruzionePerMorteIncapacitaParte" minOccurs="0"/>
          <xs:element ref="evt:InterruzionePerMorteIncapacitaAvvocato" minOccurs="0"/>
          <xs:element ref="evt:Riserva" minOccurs="0"/>
        </xs:sequence>
      </xs:complexType>
    </xs:element>
    <xs:element name="Interruzione">
      <xs:annotation>
        <xs:documentation>Eventi interruzione</xs:documentation>
      </xs:annotation>
    </xs:element>
    <xs:element name="Sospensione">
      <xs:annotation>
        <xs:documentation>Eventi di sospensione</xs:documentation>
      </xs:annotation>
      <xs:complexType>
        <xs:sequence>
          <xs:element ref="evt:RimessioneCorteCee" minOccurs="0"/>
          <xs:element ref="evt:RimessioneCorteCostituzionale" minOccurs="0"/>
          <xs:element ref="evt:Sospensione" minOccurs="0"/>
          <xs:element ref="evt:SospensionePerPregiudizialita" minOccurs="0"/>
          <xs:element ref="evt:SospensionePerRicusazioneGiudice" minOccurs="0"/>
        </xs:sequence>
      </xs:complexType>
    </xs:element>
  </xs:sequence>
</xs:complexType>
</xs:extension>
</xs:complexContent>
</xs:complexType>
</xs:element>
<xs:element name="CorrezioneErroreMateriale">
  <xs:annotation>
    <xs:documentation>Udienza di Correzione Errore Materiale</xs:documentation>
  </xs:annotation>
  <xs:complexType>
    <xs:complexContent>
      <xs:extension base="tVerbaleUdienza">
        <xs:sequence>
          <xs:element name="IstanzeParte">
            <xs:annotation>

```

```

    <xs:documentation>Richieste o depositi che gli avvocati possono effettuare durante
l'udienza.</xs:documentation>
  </xs:annotation>
  <xs:complexType>
    <xs:sequence>
      <xs:element ref="evt:IstanzaCongiuntaDiCorrezioneErroreMateriale" minOccurs="0"/>
      <xs:element ref="evt:IstanzaDiParteDiCorrezioneErroreMateriale" minOccurs="0"/>
    </xs:sequence>
  </xs:complexType>
</xs:element>
<xs:element name="EventiUdienza">
  <xs:annotation>
    <xs:documentation>Eventi che si possono verificare in udienza che non comportano un
cambiamento di stato nello storico del fascicolo.</xs:documentation>
  </xs:annotation>
  <xs:complexType>
    <xs:sequence>
      <xs:element name="Principali">
        <xs:annotation>
          <xs:documentation>Eventi principali di Udienza</xs:documentation>
        </xs:annotation>
      </xs:element>
      <xs:element name="Secondari">
        <xs:annotation>
          <xs:documentation>Eventi secondari di Udienza</xs:documentation>
        </xs:annotation>
      </xs:element>
      <xs:element name="Custode">
        <xs:annotation>
          <xs:documentation>Eventi Custode</xs:documentation>
        </xs:annotation>
      </xs:element>
      <xs:element name="Ctu">
        <xs:annotation>
          <xs:documentation>Eventi Ctu</xs:documentation>
        </xs:annotation>
      </xs:element>
      <xs:element name="Anticipatorie">
        <xs:annotation>
          <xs:documentation>Ordinanze anticipatorie</xs:documentation>
        </xs:annotation>
      </xs:element>
    </xs:sequence>
  </xs:complexType>
</xs:element>
<xs:element name="EventiEsitoUdienza">
  <xs:annotation>
    <xs:documentation>Eventi che si possono verificare in udienza che comportano un cam-
biamento di stato nello storico del fascicolo.</xs:documentation>
  </xs:annotation>
  <xs:complexType>
    <xs:sequence>
      <xs:element name="PrincipaliEsito">
        <xs:annotation>
          <xs:documentation>Eventi principali di esito udienza</xs:documentation>
        </xs:annotation>
        <xs:complexType>
          <xs:sequence>
            <xs:element ref="evt:AccoglimentoIstanza" minOccurs="0"/>
            <xs:element ref="evt:RigettoIstanza" minOccurs="0"/>
            <xs:element ref="evt:Riserva" minOccurs="0"/>
            <xs:element ref="evt:FissazioneUdienzaCorrezioneErroreMateriale" minOc-
curs="0"/>
          </xs:sequence>
        </xs:complexType>
      </xs:element>
      <xs:element name="FaseDecisoria">
        <xs:annotation>
          <xs:documentation>Eventi fase decisoria</xs:documentation>
        </xs:annotation>
      </xs:element>
      <xs:element name="SecondariEsito">
        <xs:annotation>
          <xs:documentation>Eventi secondari di esito udienza</xs:documentation>
        </xs:annotation>
      </xs:element>
      <xs:element name="Rinvio">
        <xs:annotation>
          <xs:documentation>Eventi di rinvio</xs:documentation>
        </xs:annotation>
      </xs:element>
      <xs:element name="Interruzione">
        <xs:annotation>
          <xs:documentation>Eventi interruzione</xs:documentation>
        </xs:annotation>
      </xs:element>
      <xs:element name="Sospensione">
        <xs:annotation>

```



```

        <xs:documentation>Eventi di sospensione</xs:documentation>
      </xs:annotation>
    </xs:element>
  </xs:sequence>
</xs:complexType>
</xs:element>
</xs:sequence>
</xs:extension>
</xs:complexContent>
</xs:complexType>
</xs:element>
<xs:element name="DeduzioniIstruttorieAmmissioneProve184">
  <xs:annotation>
    <xs:documentation>Udienza di deduzioni istruttorie e ammissione prove (Art.184
c.p.c.)</xs:documentation>
  </xs:annotation>
  <xs:complexType>
    <xs:complexContent>
      <xs:extension base="tVerbaleUdienza">
        <xs:sequence>
          <xs:element name="IstanzeParte">
            <xs:annotation>
              <xs:documentation>Richieste o depositi che gli avvocati possono effettuare durante
l'udienza.</xs:documentation>
            </xs:annotation>
            <xs:complexType>
              <xs:sequence>
                <xs:element ref="evt:DepositoMemorieExArt183Cpc" minOccurs="0"/>
                <xs:element ref="evt:DepositoIstanzaExArt186Bis" minOccurs="0"/>
                <xs:element ref="evt:DepositoIstanzaExArt186Ter" minOccurs="0"/>
                <xs:element ref="evt:NominaConsulenteParte" minOccurs="0"/>
                <xs:element ref="evt:DepositoMemorieDiReplica" minOccurs="0"/>
                <xs:element ref="evt:DepositoMemorie" minOccurs="0"/>
                <xs:element ref="evt:IstanzaDiEstromissione" minOccurs="0"/>
                <xs:element ref="evt:DepositoProveExArt210Cpc" minOccurs="0"/>
                <xs:element ref="evt:DepositoAttoNonCodificato" minOccurs="0"/>
                <xs:element ref="evt:DepositoDeduzioniIstruttorie" minOccurs="0"/>
                <xs:element ref="evt:DepositoIstanzaDiscussioneOrale" minOccurs="0"/>
                <xs:element ref="evt:DepositoDeduzioniEProveContrarie" minOccurs="0"/>
                <xs:element ref="evt:DepositoIstanzaAnticipazioneDifferimentoUdienza" minOc-
curs="0"/>
                <xs:element ref="evt:DepositoIstanzaRicusazioneCTU" minOccurs="0"/>
                <xs:element ref="evt:DepositoIstanzaExArt243Cpc" minOccurs="0"/>
              </xs:sequence>
            </xs:complexType>
          </xs:element>
          <xs:element name="EventiUdienza">
            <xs:annotation>
              <xs:documentation>Eventi che si possono verificare in udienza che non comportano un
cambiamento di stato nello storico del fascicolo.</xs:documentation>
            </xs:annotation>
            <xs:complexType>
              <xs:sequence>
                <xs:element name="Principali">
                  <xs:annotation>
                    <xs:documentation>Eventi principali di Udienza</xs:documentation>
                  </xs:annotation>
                  <xs:complexType>
                    <xs:sequence>
                      <xs:element ref="evt:ConcessioneTermineProvaDelegata" minOccurs="0"/>
                      <xs:element ref="evt:InterventoInCausaDelTerzo" minOccurs="0"/>
                      <xs:element ref="evt:OrdineEsibizioneProveTerzo" minOccurs="0"/>
                      <xs:element ref="evt:OrdineEsibizioneProveParte" minOccurs="0"/>
                      <xs:element ref="evt:AccoglimentoIstanzaRimessioneInTermini" minOccurs="0"/>
                    </xs:sequence>
                  </xs:complexType>
                </xs:element>
                <xs:element name="Secondari">
                  <xs:annotation>
                    <xs:documentation>Eventi secondari di Udienza</xs:documentation>
                  </xs:annotation>
                  <xs:complexType>
                    <xs:sequence>
                      <xs:element ref="evt:ConciliazioneParziale" minOccurs="0"/>
                      <xs:element ref="evt:RigettoIstanzaRimessioneInTermini" minOccurs="0"/>
                      <xs:element ref="evt:DomandaAstensioneGiudice" minOccurs="0"/>
                      <xs:element ref="evt:OrdinanzaEstromissione" minOccurs="0"/>
                      <xs:element ref="evt:RevocaDichiarazioneContumacia" minOccurs="0"/>
                      <xs:element ref="evt:DichiarazioneContumacia" minOccurs="0"/>
                      <xs:element ref="evt:RiunioneUfficio" minOccurs="0"/>
                    </xs:sequence>
                  </xs:complexType>
                </xs:element>
                <xs:element name="Ctu">
                  <xs:annotation>
                    <xs:documentation>Eventi Ctu</xs:documentation>
                  </xs:annotation>
                  <xs:complexType>

```

```

<xs:sequence>
  <xs:element ref="evt:AnnullamentoIncaricoCTU" minOccurs="0"/>
  <xs:element ref="evt:ChiarimentiCTU" minOccurs="0"/>
  <xs:element ref="evt:GiuramentoCTU" minOccurs="0"/>
  <xs:element ref="evt:LiquidazioneCTU" minOccurs="0"/>
  <xs:element ref="evt:NominaCtu" minOccurs="0"/>
  <xs:element ref="evt:Nomina-GiuramentoContestualeCTU" minOccurs="0"/>
  <xs:element ref="evt:RevocaCtu" minOccurs="0"/>
  <xs:element ref="evt:SupplementoCTU" minOccurs="0"/>
  <xs:element ref="evt:SollecitoCTU" minOccurs="0"/>
</xs:sequence>
</xs:complexType>
</xs:element>
<xs:element name="Anticipatorie">
  <xs:annotation>
    <xs:documentation>Ordinanze anticipatorie</xs:documentation>
  </xs:annotation>
  <xs:complexType>
    <xs:sequence>
      <xs:element ref="evt:OrdinanzaExArt186QuaterCpc" minOccurs="0"/>
      <xs:element ref="evt:OrdinanzaExArt186BisCpc" minOccurs="0"/>
      <xs:element ref="evt:OrdinanzaExArt186TerCpc" minOccurs="0"/>
    </xs:sequence>
  </xs:complexType>
</xs:element>
<xs:element name="DecretoIngiuntivo">
  <xs:annotation>
    <xs:documentation>Eventi Decreto Ingiuntivo</xs:documentation>
  </xs:annotation>
  <xs:complexType>
    <xs:sequence>
      <xs:element ref="evt:ConcessioneProvvisoriaEsecuzione" minOccurs="0"/>
      <xs:element ref="evt:RevocaProvvisoriaEsecuzione" minOccurs="0"/>
      <xs:element ref="evt:RigettoIstanzaProvvisoriaEsecuzione" minOccurs="0"/>
    </xs:sequence>
  </xs:complexType>
</xs:element>
</xs:sequence>
</xs:complexType>
</xs:element>
<xs:element name="EventiEsitoUdienza">
  <xs:annotation>
    <xs:documentation>Eventi che si possono verificare in udienza che comportano un cam-
biamento di stato nello storico del fascicolo.</xs:documentation>
  </xs:annotation>
  <xs:complexType>
    <xs:sequence>
      <xs:element name="PrincipaliEsito">
        <xs:annotation>
          <xs:documentation>Eventi principali di esito udienza</xs:documentation>
        </xs:annotation>
        <xs:complexType>
          <xs:sequence>
            <xs:element ref="evt:RinvioUdienzaAmmissioneProve" minOccurs="0"/>
            <xs:element ref="evt:RinvioUdienzaPrecisazioneConclusioni" minOccurs="0"/>
            <xs:element ref="evt:RinvioPerDeduzioniIstruttorieArt184" minOccurs="0"/>
            <xs:element ref="evt:RinvioPerDepositoPeriziaCTU" minOccurs="0"/>
            <xs:element ref="evt:RinvioPerEscussioneTesti" minOccurs="0"/>
            <xs:element ref="evt:RinvioPerInterrogatorioFormale" minOccurs="0"/>
            <xs:element ref="evt:Riserva" minOccurs="0"/>
            <xs:element ref="evt:RinvioMancataComparizioneParti" minOccurs="0"/>
          </xs:sequence>
        </xs:complexType>
      </xs:element>
      <xs:element name="FaseDecisoria">
        <xs:annotation>
          <xs:documentation>Eventi fase decisoria</xs:documentation>
        </xs:annotation>
        <xs:complexType>
          <xs:sequence>
            <xs:element ref="evt:Riserva" minOccurs="0"/>
            <xs:element ref="evt:InDecisioneConRinunciaTerminiPerConclusionali" minOc-
curs="0"/>
            <xs:element ref="evt:SentenzaVerbale" minOccurs="0"/>
            <xs:element ref="evt:SentenzaNonDefinitivaVerbale" minOccurs="0"/>
          </xs:sequence>
        </xs:complexType>
      </xs:element>
      <xs:element name="SecondariEsito">
        <xs:annotation>
          <xs:documentation>Eventi secondari di esito udienza</xs:documentation>
        </xs:annotation>
        <xs:complexType>
          <xs:sequence>
            <xs:element ref="evt:Conciliazione" minOccurs="0"/>
            <xs:element ref="evt:Estinzione" minOccurs="0"/>
            <xs:element ref="evt:IncompetenzaTerritorio" minOccurs="0"/>
            <xs:element ref="evt:ModificaRito" minOccurs="0"/>
          </xs:sequence>
        </xs:complexType>
      </xs:element>
    </xs:sequence>
  </xs:complexType>
</xs:element>

```

```

        <xs:element ref="evt:RimessioneAlPresidenteTribunaleCorte" minOccurs="0"/>
        <xs:element ref="evt:RimessioneAlPresidenteSezione" minOccurs="0"/>
        <xs:element ref="evt:Cancellazione" minOccurs="0"/>
        <xs:element ref="evt:Improcedibilita" minOccurs="0"/>
        <xs:element ref="evt:Inammissibilita" minOccurs="0"/>
    </xs:sequence>
</xs:complexType>
</xs:element>
<xs:element name="Rinvio">
    <xs:annotation>
        <xs:documentation>Eventi di rinvio</xs:documentation>
    </xs:annotation>
    <xs:complexType>
        <xs:sequence>
            <xs:element ref="evt:RinvioUdienzaTrattazioneArt183" minOccurs="0"/>
            <xs:element ref="evt:RinvioUdienzaTrattazioneArt183-comma5" minOccurs="0"/>
            <xs:element ref="evt:RinvioUdienzaExArt180-350Cpc" minOccurs="0"/>
            <xs:element ref="evt:RinvioAltraUdienzaDiComparizione" minOccurs="0"/>
            <xs:element ref="evt:RinvioAltraUdienzaComparizioneCTU" minOccurs="0"/>
            <xs:element ref="evt:DifferimentoDiscussioneOrale" minOccurs="0"/>
            <xs:element ref="evt:FissazioneUdienzaDiscussioneOrale" minOccurs="0"/>
            <xs:element ref="evt:OrdinanzaDiRimessioneAlCollegio" minOccurs="0"/>
        </xs:sequence>
    </xs:complexType>
</xs:element>
<xs:element name="Interruzione">
    <xs:annotation>
        <xs:documentation>Eventi interruzione</xs:documentation>
    </xs:annotation>
    <xs:complexType>
        <xs:sequence>
            <xs:element ref="evt:Interruzione" minOccurs="0"/>
            <xs:element ref="evt:InterruzionePerMorteIncapacitaAvvocato" minOccurs="0"/>
            <xs:element ref="evt:InterruzionePerMorteIncapacitaParte" minOccurs="0"/>
        </xs:sequence>
    </xs:complexType>
</xs:element>
<xs:element name="Sospensione">
    <xs:annotation>
        <xs:documentation>Eventi di sospensione</xs:documentation>
    </xs:annotation>
    <xs:complexType>
        <xs:sequence>
            <xs:element ref="evt:RimessioneCorteCee" minOccurs="0"/>
            <xs:element ref="evt:RimessioneCorteCostituzionale" minOccurs="0"/>
            <xs:element ref="evt:Sospensione" minOccurs="0"/>
            <xs:element ref="evt:SospensionePerPregiudizialita" minOccurs="0"/>
            <xs:element ref="evt:SospensionePerRegolamentoCompetenza" minOccurs="0"/>
            <xs:element ref="evt:SospensionePerRegolamentoGiurisdizione" minOccurs="0"/>
            <xs:element ref="evt:SospensionePerRicusazioneGiudice" minOccurs="0"/>
        </xs:sequence>
    </xs:complexType>
</xs:element>
</xs:sequence>
</xs:complexType>
</xs:element>
</xs:sequence>
</xs:complexType>
</xs:element>
<xs:element name="DiscussioneAppelloLavoro">
    <xs:annotation>
        <xs:documentation>Udienza di Secondo Grado di Discussione in Materia di Lavoro</xs:documentation>
    </xs:annotation>
    <xs:complexType>
        <xs:complexContent>
            <xs:extension base="tVerbaleUdienza">
                <xs:sequence>
                    <xs:element name="IstanzeParte">
                        <xs:annotation>
                            <xs:documentation>Richieste o depositi che gli avvocati possono effettuare durante l'udienza.</xs:documentation>
                        </xs:annotation>
                        <xs:complexType>
                            <xs:sequence>
                                <xs:element ref="evt:DepositoIstanzaExArt243Cpc" minOccurs="0"/>
                                <xs:element ref="evt:IstanzaDiEstromissione" minOccurs="0"/>
                                <xs:element ref="evt:DepositoIstanzaRicusazioneGiudice" minOccurs="0"/>
                                <xs:element ref="evt:NominaConsulenteParte" minOccurs="0"/>
                                <xs:element ref="evt:DepositoMemorieDiReplica" minOccurs="0"/>
                                <xs:element ref="evt:DepositoIstanzaAnticipazioneDifferimentoUdienza" minOccurs="0"/>
                                <xs:element ref="evt:DepositoIstanzaRicusazioneCTU" minOccurs="0"/>
                                <xs:element ref="evt:IstanzaDiRimessioneInTermini" minOccurs="0"/>
                                <xs:element ref="evt:DepositoIstanzaRimessioneInIstruttoria" minOccurs="0"/>
                                <xs:element ref="evt:DepositoRicorsoRiassunzione" minOccurs="0"/>
                            </xs:sequence>
                        </xs:complexType>
                    </xs:element>
                </xs:sequence>
            </xs:extension>
        </xs:complexContent>
    </xs:complexType>
</xs:element>

```

```

minOccurs="0"/>
  <xs:element ref="evt:DepositoRicorsoPerFissazioneUdienzaDiProsecuzioneProcedimento"
  <xs:element ref="evt:RinvioPerTrattativePendenti" minOccurs="0"/>
  <xs:element ref="evt:IstanzaCongiuntaDiCorrezioneErroreMateriale" minOccurs="0"/>
  <xs:element ref="evt:IstanzaDiParteDiCorrezioneErroreMateriale" minOccurs="0"/>
</xs:sequence>
</xs:complexType>
</xs:element>
<xs:element name="EventiUdienza">
  <xs:annotation>
    <xs:documentation>Eventi che si possono verificare in udienza che non comportano un
cambiamento di stato nello storico del fascicolo.</xs:documentation>
  </xs:annotation>
  <xs:complexType>
    <xs:sequence>
      <xs:element name="Principali">
        <xs:annotation>
          <xs:documentation>Eventi principali di Udienza</xs:documentation>
        </xs:annotation>
      </xs:element>
      <xs:element name="Secondari">
        <xs:annotation>
          <xs:documentation>Eventi secondari di Udienza</xs:documentation>
        </xs:annotation>
        <xs:complexType>
          <xs:sequence>
            <xs:element ref="evt:AnticipazioneUdienza" minOccurs="0"/>
            <xs:element ref="evt:NominaTutoreProvvisorio" minOccurs="0"/>
            <xs:element ref="evt:DomandaAstensioneGiudice" minOccurs="0"/>
            <xs:element ref="evt:DichiarazioneContumacia" minOccurs="0"/>
            <xs:element ref="evt:RevocaDichiarazioneContumacia" minOccurs="0"/>
            <xs:element ref="evt:ConciliazioneParziale" minOccurs="0"/>
            <xs:element ref="evt:OrdineEsibizioneProveTerzo" minOccurs="0"/>
            <xs:element ref="evt:OrdineEsibizioneProveParte" minOccurs="0"/>
            <xs:element ref="evt:OrdinanzaEstromissione" minOccurs="0"/>
            <xs:element ref="evt:InterventoInCausaDelTerzo" minOccurs="0"/>
            <xs:element ref="evt:ConcessioneProvvisoriaEsecuzione" minOccurs="0"/>
            <xs:element ref="evt:ConcessioneTermineProvaDelegata" minOccurs="0"/>
            <xs:element ref="evt:RichiestaInformazioni" minOccurs="0"/>
            <xs:element ref="evt:RiunioneUfficio" minOccurs="0"/>
            <xs:element ref="evt:RigettoIstanzaRimessioneInTermini" minOccurs="0"/>
            <xs:element ref="evt:SostituzioneGiudice" minOccurs="0"/>
          </xs:sequence>
        </xs:complexType>
      </xs:element>
      <xs:element name="Ctu">
        <xs:annotation>
          <xs:documentation>Eventi Ctu</xs:documentation>
        </xs:annotation>
        <xs:complexType>
          <xs:sequence>
            <xs:element ref="evt:ChiarimentiCTU" minOccurs="0"/>
            <xs:element ref="evt:ConcessioneProrogaCTU" minOccurs="0"/>
            <xs:element ref="evt:GiuramentoCTU" minOccurs="0"/>
            <xs:element ref="evt:LiquidazioneCTU" minOccurs="0"/>
            <xs:element ref="evt:NominaCtu" minOccurs="0"/>
            <xs:element ref="evt:Nomina-GiuramentoContestualeCTU" minOccurs="0"/>
            <xs:element ref="evt:RevocaCtu" minOccurs="0"/>
            <xs:element ref="evt:SupplementoCTU" minOccurs="0"/>
            <xs:element ref="evt:RigettoDomandaAstensioneCtu" minOccurs="0"/>
          </xs:sequence>
        </xs:complexType>
      </xs:element>
    </xs:sequence>
  </xs:complexType>
</xs:element>
<xs:element name="EventiEsitoUdienza">
  <xs:annotation>
    <xs:documentation>Eventi che si possono verificare in udienza che comportano un cam-
biamento di stato nello storico del fascicolo.</xs:documentation>
  </xs:annotation>
  <xs:complexType>
    <xs:sequence>
      <xs:element name="PrincipaliEsito">
        <xs:annotation>
          <xs:documentation>Eventi principali di esito udienza</xs:documentation>
        </xs:annotation>
      </xs:element>
      <xs:element name="FaseDecisoria">
        <xs:annotation>
          <xs:documentation>Eventi fase decisoria</xs:documentation>
        </xs:annotation>
        <xs:complexType>
          <xs:sequence>
            <xs:element ref="evt:LetturaDispositivo" minOccurs="0"/>
            <xs:element ref="evt:Riserva" minOccurs="0"/>
            <xs:element ref="evt:Conciliazione" minOccurs="0"/>
          </xs:sequence>
        </xs:complexType>
      </xs:element>
    </xs:sequence>
  </xs:complexType>
</xs:element>

```

```

        <xs:element ref="evt:LetturaDispositivoNonDefinitivo-
OrdinanzaDiRemissioneInIstruttoria" minOccurs="0"/>
    </xs:sequence>
</xs:complexType>
</xs:element>
<xs:element name="Rinvio">
    <xs:annotation>
        <xs:documentation>Eventi di rinvio</xs:documentation>
    </xs:annotation>
    <xs:complexType>
        <xs:sequence>
            <xs:element ref="evt:RinvioAltraUdienzaComparizioneCTU" minOccurs="0"/>
            <xs:element ref="evt:RinvioAltraUdienzaDiscussione" minOccurs="0"/>
            <xs:element ref="evt:RinvioPerMancataComparizioneParti" minOccurs="0"/>
            <xs:element ref="evt:RinvioPerEscussioneTesti" minOccurs="0"/>
            <xs:element ref="evt:RinvioPerInterrogatorioFormale" minOccurs="0"/>
        </xs:sequence>
    </xs:complexType>
</xs:element>
<xs:element name="SecondariEsito">
    <xs:annotation>
        <xs:documentation>Eventi secondari di esito udienza</xs:documentation>
    </xs:annotation>
    <xs:complexType>
        <xs:sequence>
            <xs:element ref="evt:MutamentoARitoOrdinarioExArt427CpcIscrizioneFascicolo"
minOccurs="0"/>
            <xs:element ref="evt:DifferimentoUdienzaPerChiamataDiTerzo" minOccurs="0"/>
            <xs:element ref="evt:Interruzione" minOccurs="0"/>
            <xs:element ref="evt:InterruzionePerMorteIncapacitaParte" minOccurs="0"/>
            <xs:element ref="evt:InterruzionePerMorteIncapacitaAvvocato" minOccurs="0"/>
            <xs:element ref="evt:SentenzaVerbale" minOccurs="0"/>
            <xs:element ref="evt:SentenzaNonDefinitivaVerbale" minOccurs="0"/>
            <xs:element ref="evt:Estinzione" minOccurs="0"/>
            <xs:element ref="evt:InterventoInCausaDelTerzo" minOccurs="0"/>
            <xs:element ref="evt:ModificaRito" minOccurs="0"/>
            <xs:element ref="evt:RimessioneAlPresidenteTribunaleCorte" minOccurs="0"/>
            <xs:element ref="evt:RimessioneAlPresidenteSezione" minOccurs="0"/>
            <xs:element ref="evt:Cancellazione" minOccurs="0"/>
            <xs:element ref="evt:Improcidibilita" minOccurs="0"/>
        </xs:sequence>
    </xs:complexType>
</xs:element>
<xs:element name="Sospensione">
    <xs:annotation>
        <xs:documentation>Eventi di sospensione</xs:documentation>
    </xs:annotation>
    <xs:complexType>
        <xs:sequence>
            <xs:element ref="evt:RimessioneCorteCee" minOccurs="0"/>
            <xs:element ref="evt:RimessioneCorteCostituzionale" minOccurs="0"/>
            <xs:element ref="evt:Sospensione" minOccurs="0"/>
            <xs:element ref="evt:SospensionePerPregiudizialita" minOccurs="0"/>
            <xs:element ref="evt:SospensionePerRegolamentoCompetenza" minOccurs="0"/>
            <xs:element ref="evt:SospensionePerRegolamentoGiurisdizione" minOccurs="0"/>
            <xs:element ref="evt:SospensionePerRicusazioneGiudice" minOccurs="0"/>
        </xs:sequence>
    </xs:complexType>
</xs:element>
</xs:sequence>
</xs:complexType>
</xs:element>
</xs:sequence>
</xs:complexType>
</xs:element>
</xs:sequence>
</xs:extension>
</xs:complexContent>
</xs:complexType>
</xs:element>
<xs:element name="DiscussioneCollegiale">
    <xs:annotation>
        <xs:documentation>Udienza di Discussione Collegiale</xs:documentation>
    </xs:annotation>
    <xs:complexType>
        <xs:complexContent>
            <xs:extension base="tVerbaleUdienza">
                <xs:sequence>
                    <xs:element name="IstanzeParte">
                        <xs:annotation>
                            <xs:documentation>Richieste o depositi che gli avvocati possono effettuare durante
l'udienza.</xs:documentation>
                        </xs:annotation>
                        <xs:complexType>
                            <xs:sequence>
                                <xs:element ref="evt:DepositoComparsaConclusionali" minOccurs="0"/>
                                <xs:element ref="evt:DepositoMemorieDiReplica" minOccurs="0"/>
                                <xs:element ref="evt:DepositoIstanzaExArt186Quater" minOccurs="0"/>
                                <xs:element ref="evt:DepositoIstanzaRimessioneInIstruttoria" minOccurs="0"/>
                            </xs:sequence>
                        </xs:complexType>
                    </xs:element>
                </xs:sequence>
            </xs:extension>
        </xs:complexContent>
    </xs:complexType>
</xs:element>

```

```

</xs:element>
<xs:element name="EventiUdienza">
  <xs:annotation>
    <xs:documentation>Eventi che si possono verificare in udienza che non comportano un
cambiamento di stato nello storico del fascicolo.</xs:documentation>
  </xs:annotation>
  <xs:complexType>
    <xs:sequence>
      <xs:element name="Principali">
        <xs:annotation>
          <xs:documentation>Eventi principali di Udienza</xs:documentation>
        </xs:annotation>
      </xs:element>
      <xs:element name="Secondari">
        <xs:annotation>
          <xs:documentation>Eventi secondari di Udienza</xs:documentation>
        </xs:annotation>
        <xs:complexType>
          <xs:sequence>
            <xs:element ref="evt:DichiarazioneContumacia" minOccurs="0"/>
            <xs:element ref="evt:RevocaDichiarazioneContumacia" minOccurs="0"/>
            <xs:element ref="evt:ModificaRito" minOccurs="0"/>
            <xs:element ref="evt:RiunioneUfficio" minOccurs="0"/>
          </xs:sequence>
        </xs:complexType>
      </xs:element>
      <xs:element name="Ctu">
        <xs:annotation>
          <xs:documentation>Eventi Ctu</xs:documentation>
        </xs:annotation>
        <xs:complexType>
          <xs:sequence>
            <xs:element ref="evt:AnnullamentoIncaricoCTU" minOccurs="0"/>
            <xs:element ref="evt:ChiarimentiCTU" minOccurs="0"/>
            <xs:element ref="evt:GiuramentoCTU" minOccurs="0"/>
            <xs:element ref="evt:LiquidazioneCTU" minOccurs="0"/>
            <xs:element ref="evt:NominaCtu" minOccurs="0"/>
            <xs:element ref="evt:Nomina-GiuramentoContestualeCTU" minOccurs="0"/>
            <xs:element ref="evt:RevocaCtu" minOccurs="0"/>
            <xs:element ref="evt:SupplementoCTU" minOccurs="0"/>
            <xs:element ref="evt:SollecitoCTU" minOccurs="0"/>
          </xs:sequence>
        </xs:complexType>
      </xs:element>
    </xs:sequence>
  </xs:complexType>
</xs:element>
<xs:element name="EventiEsitoUdienza">
  <xs:annotation>
    <xs:documentation>Eventi che si possono verificare in udienza che comportano un cam-
biamento di stato nello storico del fascicolo.</xs:documentation>
  </xs:annotation>
  <xs:complexType>
    <xs:sequence>
      <xs:element name="PrincipaliEsito">
        <xs:annotation>
          <xs:documentation>Eventi principali di esito udienza</xs:documentation>
        </xs:annotation>
        <xs:complexType>
          <xs:sequence>
            <xs:element ref="evt:Conciliazione" minOccurs="0"/>
            <xs:element ref="evt:Riserva" minOccurs="0"/>
          </xs:sequence>
        </xs:complexType>
      </xs:element>
      <xs:element name="FaseDecisoria">
        <xs:annotation>
          <xs:documentation>Eventi fase decisoria</xs:documentation>
        </xs:annotation>
        <xs:complexType>
          <xs:sequence>
            <xs:element ref="evt:InDecisioneCollegiale" minOccurs="0"/>
            <xs:element ref="evt:InDecisioneConRinunciaTerminiPerConclusionali" minOc-
curs="0"/>
            <xs:element ref="evt:SentenzaAVerbale" minOccurs="0"/>
            <xs:element ref="evt:SentenzaNonDefinitivaAVerbale" minOccurs="0"/>
          </xs:sequence>
        </xs:complexType>
      </xs:element>
      <xs:element name="Rinvio">
        <xs:annotation>
          <xs:documentation>Eventi di rinvio</xs:documentation>
        </xs:annotation>
        <xs:complexType>
          <xs:sequence>
            <xs:element ref="evt:RinvioAltraUdienzaCollegiale" minOccurs="0"/>
            <xs:element ref="evt:RinvioAltraUdienzaComparizioneCTU" minOccurs="0"/>
            <xs:element ref="evt:RinvioUdienzaPrecisazioneConclusioni" minOccurs="0"/>
          </xs:sequence>
        </xs:complexType>
      </xs:element>
    </xs:sequence>
  </xs:complexType>
</xs:element>

```

```

        <xs:element ref="evt:RinvioPerMancataComparizioneParti" minOccurs="0"/>
        <xs:element ref="evt:RinvioPerDepositoPeriziaCTU" minOccurs="0"/>
    </xs:sequence>
</xs:complexType>
</xs:element>
<xs:element name="SecondariEsito">
    <xs:annotation>
        <xs:documentation>Eventi secondari di esito udienza</xs:documentation>
    </xs:annotation>
    <xs:complexType>
        <xs:sequence>
            <xs:element ref="evt:Estinzione" minOccurs="0"/>
            <xs:element ref="evt:IncompetenzaTerritorio" minOccurs="0"/>
            <xs:element ref="evt:Interruzione" minOccurs="0"/>
            <xs:element ref="evt:OrdinanzaDiRimessioneInFaseIstruttoria" minOccurs="0"/>
            <xs:element ref="evt:RimessioneAlPresidenteTribunaleCorte" minOccurs="0"/>
            <xs:element ref="evt:RimessioneAlPresidenteSezione" minOccurs="0"/>
            <xs:element ref="evt:Cancellazione" minOccurs="0"/>
            <xs:element ref="evt:FissazioneUdienzaDiscussioneOrale" minOccurs="0"/>
        </xs:sequence>
    </xs:complexType>
</xs:element>
<xs:element name="Sospensione">
    <xs:annotation>
        <xs:documentation>Eventi di sospensione</xs:documentation>
    </xs:annotation>
    <xs:complexType>
        <xs:sequence>
            <xs:element ref="evt:RimessioneCorteCee" minOccurs="0"/>
            <xs:element ref="evt:RimessioneCorteCostituzionale" minOccurs="0"/>
            <xs:element ref="evt:Sospensione" minOccurs="0"/>
        </xs:sequence>
    </xs:complexType>
</xs:element>
</xs:sequence>
</xs:complexType>
</xs:element>
</xs:sequence>
</xs:extension>
</xs:complexType>
</xs:element>
<xs:element name="DiscussioneLavoro">
    <xs:annotation>
        <xs:documentation>Udienza di Discussione in Materia di Lavoro</xs:documentation>
    </xs:annotation>
    <xs:complexType>
        <xs:extension base="tVerbaleUdienza">
            <xs:sequence>
                <xs:element name="IstanzeParte">
                    <xs:annotation>
                        <xs:documentation>Richieste o depositi che gli avvocati possono effettuare durante
l'udienza.</xs:documentation>
                    </xs:annotation>
                    <xs:complexType>
                        <xs:sequence>
                            <xs:element ref="evt:DepositoIstanzaExArt243Cpc" minOccurs="0"/>
                            <xs:element ref="evt:IstanzaDiEstromissione" minOccurs="0"/>
                            <xs:element ref="evt:DepositoIstanzaRicusazioneGiudice" minOccurs="0"/>
                            <xs:element ref="evt:NominaConsulenteParte" minOccurs="0"/>
                            <xs:element ref="evt:DepositoMemorieDiReplica" minOccurs="0"/>
                            <xs:element ref="evt:DepositoIstanzaAnticipazioneDifferimentoUdienza" minOc-
curs="0"/>
                            <xs:element ref="evt:DepositoIstanzaRicusazioneCTU" minOccurs="0"/>
                            <xs:element ref="evt:IstanzaDiRimessioneInTermini" minOccurs="0"/>
                            <xs:element ref="evt:DepositoIstanzaRimessioneInIstruttoria" minOccurs="0"/>
                            <xs:element ref="evt:DepositoRicorsoRiassunzione" minOccurs="0"/>
                            <xs:element ref="evt:DepositoRicorsoPerFissazioneUdienzaDiProsecuzioneProcedimento"
minOccurs="0"/>
                            <xs:element ref="evt:RinvioPerTrattativePendenti" minOccurs="0"/>
                            <xs:element ref="evt:IstanzaCongiuntaDiCorrezioneErroreMateriale" minOccurs="0"/>
                            <xs:element ref="evt:IstanzaDiParteDiCorrezioneErroreMateriale" minOccurs="0"/>
                        </xs:sequence>
                    </xs:complexType>
                </xs:element>
                <xs:element name="EventiUdienza">
                    <xs:annotation>
                        <xs:documentation>Eventi che si possono verificare in udienza che non comportano un
cambiamento di stato nello storico del fascicolo.</xs:documentation>
                    </xs:annotation>
                    <xs:complexType>
                        <xs:sequence>
                            <xs:element name="Principali">
                                <xs:annotation>
                                    <xs:documentation>Eventi principali di Udienza</xs:documentation>
                                </xs:annotation>
                            </xs:element>
                        </xs:sequence>
                    </xs:complexType>
                </xs:element>
            </xs:sequence>
        </xs:extension>
    </xs:complexType>

```

```

<xs:element name="Secondari">
  <xs:annotation>
    <xs:documentation>Eventi secondari di Udienza</xs:documentation>
  </xs:annotation>
  <xs:complexType>
    <xs:sequence>
      <xs:element ref="evt:ConcessioneTermineProvaDelegata" minOccurs="0"/>
      <xs:element ref="evt:NominaTutoreProvvisorio" minOccurs="0"/>
      <xs:element ref="evt:DomandaAstensioneGiudice" minOccurs="0"/>
      <xs:element ref="evt:OrdinanzaExArt186TerCpc" minOccurs="0"/>
      <xs:element ref="evt:DichiarazioneContumacia" minOccurs="0"/>
      <xs:element ref="evt:RevocaDichiarazioneContumacia" minOccurs="0"/>
      <xs:element ref="evt:ConciliazioneParziale" minOccurs="0"/>
      <xs:element ref="evt:OrdineEsibizioneProveTerzo" minOccurs="0"/>
      <xs:element ref="evt:OrdineEsibizioneProveParte" minOccurs="0"/>
      <xs:element ref="evt:OrdinanzaEstromissione" minOccurs="0"/>
      <xs:element ref="evt:InterventoInCausaDelTerzo" minOccurs="0"/>
      <xs:element ref="evt:ConcessioneProvvisoriaEsecuzione" minOccurs="0"/>
      <xs:element ref="evt:RichiestaInformazioni" minOccurs="0"/>
      <xs:element ref="evt:RiunioneUfficio" minOccurs="0"/>
      <xs:element ref="evt:RigettoIstanzaRimessioneInTermini" minOccurs="0"/>
    </xs:sequence>
  </xs:complexType>
</xs:element>
<xs:element name="Ctu">
  <xs:annotation>
    <xs:documentation>Eventi Ctu</xs:documentation>
  </xs:annotation>
  <xs:complexType>
    <xs:sequence>
      <xs:element ref="evt:ChiarimentiCTU" minOccurs="0"/>
      <xs:element ref="evt:GiuramentoCTU" minOccurs="0"/>
      <xs:element ref="evt:LiquidazioneCTU" minOccurs="0"/>
      <xs:element ref="evt:NominaCtu" minOccurs="0"/>
      <xs:element ref="evt:Nomina-GiuramentoContestualeCTU" minOccurs="0"/>
      <xs:element ref="evt:RevocaCtu" minOccurs="0"/>
      <xs:element ref="evt:SupplementoCTU" minOccurs="0"/>
    </xs:sequence>
  </xs:complexType>
</xs:element>
</xs:sequence>
</xs:complexType>
</xs:element>
<xs:element name="EventiEsitoUdienza">
  <xs:annotation>
    <xs:documentation>Eventi che si possono verificare in udienza che comportano un cambiamento di stato nello storico del fascicolo.</xs:documentation>
  </xs:annotation>
  <xs:complexType>
    <xs:sequence>
      <xs:element name="PrincipaliEsito">
        <xs:annotation>
          <xs:documentation>Eventi principali di esito udienza</xs:documentation>
        </xs:annotation>
      </xs:element>
      <xs:element name="FaseDecisoria">
        <xs:annotation>
          <xs:documentation>Eventi fase decisoria</xs:documentation>
        </xs:annotation>
        <xs:complexType>
          <xs:sequence>
            <xs:element ref="evt:LetturaDispositivo" minOccurs="0"/>
            <xs:element ref="evt:Riserva" minOccurs="0"/>
            <xs:element ref="evt:Conciliazione" minOccurs="0"/>
            <xs:element ref="evt:LetturaDispositivoNonDefinitivo-OrdinanzaDiRemissioneInIstruttoria" minOccurs="0"/>
          </xs:sequence>
        </xs:complexType>
      </xs:element>
      <xs:element name="Rinvio">
        <xs:annotation>
          <xs:documentation>Eventi di rinvio</xs:documentation>
        </xs:annotation>
        <xs:complexType>
          <xs:sequence>
            <xs:element ref="evt:RinvioAltraUdienzaComparizioneCTU" minOccurs="0"/>
            <xs:element ref="evt:RinvioAltraUdienzaDiscussione" minOccurs="0"/>
            <xs:element ref="evt:RinvioPerMancataComparizioneParti" minOccurs="0"/>
            <xs:element ref="evt:RinvioPerEscussioneTesti" minOccurs="0"/>
            <xs:element ref="evt:RinvioPerInterrogatorioFormale" minOccurs="0"/>
          </xs:sequence>
        </xs:complexType>
      </xs:element>
      <xs:element name="SecondariEsito">
        <xs:annotation>
          <xs:documentation>Eventi secondari di esito udienza</xs:documentation>
        </xs:annotation>
      </xs:complexType>
    </xs:sequence>
  </xs:complexType>
</xs:element>

```



```

        <xs:sequence>
          <xs:element ref="evt:MutamentoARitoOrdinarioExArt427CpcIscrizioneFascicolo"
minOccurs="0"/>
          <xs:element ref="evt:DifferimentoUdienzaPerChiamataDiTerzo" minOccurs="0"/>
          <xs:element ref="evt:Interruzione" minOccurs="0"/>
          <xs:element ref="evt:InterruzionePerMorteIncapacitaParte" minOccurs="0"/>
          <xs:element ref="evt:InterruzionePerMorteIncapacitaAvvocato" minOccurs="0"/>
          <xs:element ref="evt:SentenzaAVerbale" minOccurs="0"/>
          <xs:element ref="evt:SentenzaNonDefinitivaAVerbale" minOccurs="0"/>
          <xs:element ref="evt:Estinzione" minOccurs="0"/>
          <xs:element ref="evt:InterventoInCausaDelTerzo" minOccurs="0"/>
          <xs:element ref="evt:ModificaRito" minOccurs="0"/>
          <xs:element ref="evt:RimessioneAlPresidenteTribunaleCorte" minOccurs="0"/>
          <xs:element ref="evt:RimessioneAlPresidenteSezione" minOccurs="0"/>
          <xs:element ref="evt:Cancellazione" minOccurs="0"/>
        </xs:sequence>
      </xs:complexType>
    </xs:element>
    <xs:element name="Sospensione">
      <xs:annotation>
        <xs:documentation>Eventi di sospensione</xs:documentation>
      </xs:annotation>
      <xs:complexType>
        <xs:sequence>
          <xs:element ref="evt:RimessioneCorteCee" minOccurs="0"/>
          <xs:element ref="evt:RimessioneCorteCostituzionale" minOccurs="0"/>
          <xs:element ref="evt:Sospensione" minOccurs="0"/>
          <xs:element ref="evt:SospensionePerPregiudizialita" minOccurs="0"/>
          <xs:element ref="evt:SospensionePerRegolamentoCompetenza" minOccurs="0"/>
          <xs:element ref="evt:SospensionePerRegolamentoGiurisdizione" minOccurs="0"/>
          <xs:element ref="evt:SospensionePerRicusazioneGiudice" minOccurs="0"/>
        </xs:sequence>
      </xs:complexType>
    </xs:element>
  </xs:sequence>
</xs:complexType>
</xs:element>
<xs:element name="DiscussioneMatLocatizia">
  <xs:annotation>
    <xs:documentation>Procedimenti in Materia Locatizia Udienza di Discussione</xs:documentation>
  </xs:annotation>
  <xs:complexType>
    <xs:complexContent>
      <xs:extension base="tVerbaleUdienza">
        <xs:sequence>
          <xs:element name="IstanzeParte">
            <xs:annotation>
              <xs:documentation>Richieste o depositi che gli avvocati possono effettuare durante
l'udienza.</xs:documentation>
            </xs:annotation>
            <xs:complexType>
              <xs:sequence>
                <xs:element ref="evt:DepositoIstanzaExArt243Cpc" minOccurs="0"/>
                <xs:element ref="evt:IstanzaDiEstromissione" minOccurs="0"/>
                <xs:element ref="evt:DepositoIstanzaRicusazioneGiudice" minOccurs="0"/>
                <xs:element ref="evt:NominaConsulenteParte" minOccurs="0"/>
                <xs:element ref="evt:DepositoMemorieDiReplica" minOccurs="0"/>
                <xs:element ref="evt:DepositoIstanzaAnticipazioneDifferimentoUdienza" minOc-
curs="0"/>
                <xs:element ref="evt:DepositoIstanzaRicusazioneCTU" minOccurs="0"/>
                <xs:element ref="evt:IstanzaDiRimessioneInTermini" minOccurs="0"/>
                <xs:element ref="evt:DepositoIstanzaRimessioneInIstruttoria" minOccurs="0"/>
                <xs:element ref="evt:DepositoRicorsoRiassunzione" minOccurs="0"/>
                <xs:element ref="evt:DepositoRicorsoPerFissazioneUdienzaDiProsecuzioneProcedimento"
minOccurs="0"/>
                <xs:element ref="evt:RinvioPerTrattativePendenti" minOccurs="0"/>
                <xs:element ref="evt:IstanzaCongiuntaDiCorrezioneErroreMateriale" minOccurs="0"/>
                <xs:element ref="evt:IstanzaDiParteDiCorrezioneErroreMateriale" minOccurs="0"/>
              </xs:sequence>
            </xs:complexType>
          </xs:element>
          <xs:element name="EventiUdienza">
            <xs:annotation>
              <xs:documentation>Eventi che si possono verificare in udienza che non comportano un
cambiamento di stato nello storico del fascicolo.</xs:documentation>
            </xs:annotation>
            <xs:complexType>
              <xs:sequence>
                <xs:element name="Principali">
                  <xs:annotation>
                    <xs:documentation>Eventi principali di Udienza</xs:documentation>
                  </xs:annotation>
                </xs:element>
              </xs:sequence>
            </xs:complexType>
          </xs:element>
        </xs:complexContent>
      </xs:extension>
    </xs:complexType>
  </xs:element>

```

```

<xs:element name="Secondari">
  <xs:annotation>
    <xs:documentation>Eventi secondari di Udienza</xs:documentation>
  </xs:annotation>
  <xs:complexType>
    <xs:sequence>
      <xs:element ref="evt:AnticipazioneUdienza" minOccurs="0"/>
      <xs:element ref="evt:NominaTutoreProvvisorio" minOccurs="0"/>
      <xs:element ref="evt:DomandaAstensioneGiudice" minOccurs="0"/>
      <xs:element ref="evt:OrdinanzaExArt186TerCpc" minOccurs="0"/>
      <xs:element ref="evt:DichiarazioneContumacia" minOccurs="0"/>
      <xs:element ref="evt:RevocaDichiarazioneContumacia" minOccurs="0"/>
      <xs:element ref="evt:ConciliazioneParziale" minOccurs="0"/>
      <xs:element ref="evt:OrdineEsibizioneProveTerzo" minOccurs="0"/>
      <xs:element ref="evt:OrdineEsibizioneProveParte" minOccurs="0"/>
      <xs:element ref="evt:OrdinanzaEstromissione" minOccurs="0"/>
      <xs:element ref="evt:InterventoInCausaDelTerzo" minOccurs="0"/>
      <xs:element ref="evt:ConcessioneProvvisoriaEsecuzione" minOccurs="0"/>
      <xs:element ref="evt:ConcessioneTermineProvaDelegata" minOccurs="0"/>
      <xs:element ref="evt:RichiestaInformazioni" minOccurs="0"/>
      <xs:element ref="evt:RiunioneUfficio" minOccurs="0"/>
      <xs:element ref="evt:RigettoIstanzaRimessioneInTermini" minOccurs="0"/>
    </xs:sequence>
  </xs:complexType>
</xs:element>
<xs:element name="Ctu">
  <xs:annotation>
    <xs:documentation>Eventi Ctu</xs:documentation>
  </xs:annotation>
  <xs:complexType>
    <xs:sequence>
      <xs:element ref="evt:ChiarimentiCTU" minOccurs="0"/>
      <xs:element ref="evt:GiuramentoCTU" minOccurs="0"/>
      <xs:element ref="evt:LiquidazioneCTU" minOccurs="0"/>
      <xs:element ref="evt:NominaCtu" minOccurs="0"/>
      <xs:element ref="evt:Nomina-GiuramentoContestualeCTU" minOccurs="0"/>
      <xs:element ref="evt:RevocaCtu" minOccurs="0"/>
      <xs:element ref="evt:SupplementoCTU" minOccurs="0"/>
    </xs:sequence>
  </xs:complexType>
</xs:element>
</xs:sequence>
</xs:complexType>
</xs:element>
<xs:element name="EventiEsitoUdienza">
  <xs:annotation>
    <xs:documentation>Eventi che si possono verificare in udienza che comportano un cambiamento di stato nello storico del fascicolo.</xs:documentation>
  </xs:annotation>
  <xs:complexType>
    <xs:sequence>
      <xs:element name="PrincipaliEsito">
        <xs:annotation>
          <xs:documentation>Eventi principali di esito udienza</xs:documentation>
        </xs:annotation>
      </xs:element>
      <xs:element name="FaseDecisoria">
        <xs:annotation>
          <xs:documentation>Eventi fase decisoria</xs:documentation>
        </xs:annotation>
        <xs:complexType>
          <xs:sequence>
            <xs:element ref="evt:LetturaDispositivo" minOccurs="0"/>
            <xs:element ref="evt:Riserva" minOccurs="0"/>
            <xs:element ref="evt:Conciliazione" minOccurs="0"/>
            <xs:element ref="evt:LetturaDispositivoNonDefinitivo-OrdinanzaDiRemissioneInIstruttoria" minOccurs="0"/>
          </xs:sequence>
        </xs:complexType>
      </xs:element>
      <xs:element name="Rinvio">
        <xs:annotation>
          <xs:documentation>Eventi di rinvio</xs:documentation>
        </xs:annotation>
        <xs:complexType>
          <xs:sequence>
            <xs:element ref="evt:RinvioAltraUdienzaComparizioneCTU" minOccurs="0"/>
            <xs:element ref="evt:RinvioAltraUdienzaDiscussione" minOccurs="0"/>
            <xs:element ref="evt:RinvioPerMancataComparizioneParti" minOccurs="0"/>
            <xs:element ref="evt:RinvioPerEscussioneTesti" minOccurs="0"/>
            <xs:element ref="evt:RinvioPerInterrogatorioFormale" minOccurs="0"/>
          </xs:sequence>
        </xs:complexType>
      </xs:element>
      <xs:element name="SecondariEsito">
        <xs:annotation>
          <xs:documentation>Eventi secondari di esito udienza</xs:documentation>
        </xs:annotation>
      </xs:element>
    </xs:sequence>
  </xs:complexType>
</xs:element>

```

```

<xs:complexType>
  <xs:sequence>
    <xs:element ref="evt:MutamentoARitoOrdinarioExArt427CpcIscrizioneFascicolo"
minOccurs="0"/>
    <xs:element ref="evt:SentenzaAVerbale" minOccurs="0"/>
    <xs:element ref="evt:SentenzaNonDefinitivaAVerbale" minOccurs="0"/>
    <xs:element ref="evt:DifferimentoUdienzaPerChiamataDiTerzo" minOccurs="0"/>
    <xs:element ref="evt:Interruzione" minOccurs="0"/>
    <xs:element ref="evt:InterruzionePerMorteIncapacitaParte" minOccurs="0"/>
    <xs:element ref="evt:InterruzionePerMorteIncapacitaAvvocato" minOccurs="0"/>
    <xs:element ref="evt:Estinzione" minOccurs="0"/>
    <xs:element ref="evt:InterventoInCausaDelTerzo" minOccurs="0"/>
    <xs:element ref="evt:ModificaRito" minOccurs="0"/>
    <xs:element ref="evt:RimessioneAlPresidenteTribunaleCorte" minOccurs="0"/>
    <xs:element ref="evt:RimessioneAlPresidenteSezione" minOccurs="0"/>
    <xs:element ref="evt:Cancellazione" minOccurs="0"/>
  </xs:sequence>
</xs:complexType>
</xs:element>
<xs:element name="Sospensione">
  <xs:annotation>
    <xs:documentation>Eventi di sospensione</xs:documentation>
  </xs:annotation>
  <xs:complexType>
    <xs:sequence>
      <xs:element ref="evt:RimessioneCorteCee" minOccurs="0"/>
      <xs:element ref="evt:RimessioneCorteCostituzionale" minOccurs="0"/>
      <xs:element ref="evt:Sospensione" minOccurs="0"/>
      <xs:element ref="evt:SospensionePerPregiudizialita" minOccurs="0"/>
      <xs:element ref="evt:SospensionePerRegolamentoCompetenza" minOccurs="0"/>
      <xs:element ref="evt:SospensionePerRegolamentoGiurisdizione" minOccurs="0"/>
      <xs:element ref="evt:SospensionePerRicusazioneGiudice" minOccurs="0"/>
    </xs:sequence>
  </xs:complexType>
</xs:element>
</xs:sequence>
</xs:complexType>
</xs:element>
</xs:sequence>
</xs:extension>
</xs:complexContent>
</xs:complexType>
</xs:element>
<xs:element name="DiscussioneOrale">
  <xs:annotation>
    <xs:documentation>Udienza di Discussione Orale</xs:documentation>
  </xs:annotation>
  <xs:complexType>
    <xs:complexContent>
      <xs:extension base="tVerbaleUdienza">
        <xs:sequence>
          <xs:element name="IstanzeParte">
            <xs:annotation>
              <xs:documentation>Richieste o depositi che gli avvocati possono effettuare durante
l'udienza.</xs:documentation>
            </xs:annotation>
            <xs:complexType>
              <xs:sequence>
                <xs:element ref="evt:DepositoMemorieDiReplica" minOccurs="0"/>
                <xs:element ref="evt:DepositoIstanzaExArt186Quater" minOccurs="0"/>
                <xs:element ref="evt:DepositoIstanzaRimessioneInIstruttoria" minOccurs="0"/>
              </xs:sequence>
            </xs:complexType>
          </xs:element>
          <xs:element name="EventiUdienza">
            <xs:annotation>
              <xs:documentation>Eventi che si possono verificare in udienza che non comportano un
cambiamento di stato nello storico del fascicolo.</xs:documentation>
            </xs:annotation>
            <xs:complexType>
              <xs:sequence>
                <xs:element name="Principali">
                  <xs:annotation>
                    <xs:documentation>Eventi principali di Udienza</xs:documentation>
                  </xs:annotation>
                </xs:element>
                <xs:element name="Secondari">
                  <xs:annotation>
                    <xs:documentation>Eventi secondari di Udienza</xs:documentation>
                  </xs:annotation>
                </xs:element>
                <xs:sequence>
                  <xs:element ref="evt:InterventoInCausaDelTerzo" minOccurs="0"/>
                  <xs:element ref="evt:DichiarazioneContumacia" minOccurs="0"/>
                  <xs:element ref="evt:RevocaDichiarazioneContumacia" minOccurs="0"/>
                  <xs:element ref="evt:ConciliazioneParziale" minOccurs="0"/>
                  <xs:element ref="evt:DomandaAstensioneGiudice" minOccurs="0"/>
                  <xs:element ref="evt:ModificaRito" minOccurs="0"/>
                </xs:sequence>
              </xs:complexType>
            </xs:element>
          </xs:sequence>
        </xs:extension>
      </xs:complexContent>
    </xs:complexType>
  </xs:element>

```

```

        <xs:element ref="evt:OrdinanzaEstromissione" minOccurs="0"/>
        <xs:element ref="evt:OrdineEsibizioneProveTerzo" minOccurs="0"/>
        <xs:element ref="evt:OrdineEsibizioneProveParte" minOccurs="0"/>
        <xs:element ref="evt:RiunioneUfficio" minOccurs="0"/>
    </xs:sequence>
</xs:complexType>
</xs:element>
</xs:sequence>
</xs:complexType>
</xs:element>
<xs:element name="EventiEsitoUdienza">
    <xs:annotation>
        <xs:documentation>Eventi che si possono verificare in udienza che comportano un cambiamento di stato nello storico del fascicolo.</xs:documentation>
    </xs:annotation>
    <xs:complexType>
        <xs:sequence>
            <xs:element name="PrincipaliEsito">
                <xs:annotation>
                    <xs:documentation>Eventi principali di esito udienza</xs:documentation>
                </xs:annotation>
                <xs:complexType>
                    <xs:sequence>
                        <xs:element ref="evt:FissazioneUdienzaDiscussioneOrale" minOccurs="0"/>
                    </xs:sequence>
                </xs:complexType>
            </xs:element>
            <xs:element name="FaseDecisoria">
                <xs:annotation>
                    <xs:documentation>Eventi fase decisoria</xs:documentation>
                </xs:annotation>
                <xs:complexType>
                    <xs:sequence>
                        <xs:element ref="evt:Riserva" minOccurs="0"/>
                        <xs:element ref="evt:SentenzaAVerbale" minOccurs="0"/>
                    </xs:sequence>
                </xs:complexType>
            </xs:element>
            <xs:element name="Rinvio">
                <xs:annotation>
                    <xs:documentation>Eventi di rinvio</xs:documentation>
                </xs:annotation>
                <xs:complexType>
                    <xs:sequence>
                        <xs:element ref="evt:RinvioUdienzaTrattazioneArt183" minOccurs="0"/>
                        <xs:element ref="evt:RinvioPerMancataComparizioneParti" minOccurs="0"/>
                        <xs:element ref="evt:RinvioPerDeduzioniIstruttorieArt184" minOccurs="0"/>
                    </xs:sequence>
                </xs:complexType>
            </xs:element>
            <xs:element name="SecondariEsito">
                <xs:annotation>
                    <xs:documentation>Eventi secondari di esito udienza</xs:documentation>
                </xs:annotation>
                <xs:complexType>
                    <xs:sequence>
                        <xs:element ref="evt:Conciliazione" minOccurs="0"/>
                        <xs:element ref="evt:Estinzione" minOccurs="0"/>
                        <xs:element ref="evt:IncompetenzaTerritorio" minOccurs="0"/>
                        <xs:element ref="evt:RimessioneAlPresidenteTribunaleCorte" minOccurs="0"/>
                        <xs:element ref="evt:Cancellazione" minOccurs="0"/>
                        <xs:element ref="evt:Improcedibilita" minOccurs="0"/>
                        <xs:element ref="evt:Inammissibilita" minOccurs="0"/>
                    </xs:sequence>
                </xs:complexType>
            </xs:element>
            <xs:element name="Sospensione">
                <xs:annotation>
                    <xs:documentation>Eventi di sospensione</xs:documentation>
                </xs:annotation>
                <xs:complexType>
                    <xs:sequence>
                        <xs:element ref="evt:RimessioneCorteCee" minOccurs="0"/>
                        <xs:element ref="evt:RimessioneCorteCostituzionale" minOccurs="0"/>
                        <xs:element ref="evt:Sospensione" minOccurs="0"/>
                        <xs:element ref="evt:SospensionePerPregiudizialita" minOccurs="0"/>
                        <xs:element ref="evt:SospensionePerRegolamentoCompetenza" minOccurs="0"/>
                        <xs:element ref="evt:SospensionePerRegolamentoGiurisdizione" minOccurs="0"/>
                        <xs:element ref="evt:SospensionePerRicusazioneGiudice" minOccurs="0"/>
                    </xs:sequence>
                </xs:complexType>
            </xs:element>
        </xs:sequence>
    </xs:complexType>
</xs:element>
</xs:sequence>
</xs:complexType>
</xs:element>
</xs:sequence>
</xs:extension>
</xs:complexContent>

```

```

    </xs:complexType>
  </xs:element>
  <xs:element name="DiscussioneOraleDifferita">
    <xs:annotation>
      <xs:documentation>Udienza di Discussione Orale Differita (Art. 281 sexies
c.p.c.)</xs:documentation>
    </xs:annotation>
    <xs:complexType>
      <xs:complexContent>
        <xs:extension base="tVerbaleUdienza">
          <xs:sequence>
            <xs:element name="IstanzeParte">
              <xs:annotation>
                <xs:documentation>Richieste o depositi che gli avvocati possono effettuare durante
l'udienza.</xs:documentation>
              </xs:annotation>
              <xs:complexType>
                <xs:sequence>
                  <xs:element ref="evt:DepositoComparsaConclusionali" minOccurs="0"/>
                  <xs:element ref="evt:DepositoMemorieDiReplica" minOccurs="0"/>
                  <xs:element ref="evt:DepositoIstanzaDiscussioneOrale" minOccurs="0"/>
                  <xs:element ref="evt:DepositoIstanzaExArt186Quater" minOccurs="0"/>
                  <xs:element ref="evt:DepositoIstanzaRimessioneInIstruttoria" minOccurs="0"/>
                </xs:sequence>
              </xs:complexType>
            </xs:element>
            <xs:element name="EventiUdienza">
              <xs:annotation>
                <xs:documentation>Eventi che si possono verificare in udienza che non comportano un
cambiamento di stato nello storico del fascicolo.</xs:documentation>
              </xs:annotation>
              <xs:complexType>
                <xs:sequence>
                  <xs:element name="Principali">
                    <xs:annotation>
                      <xs:documentation>Eventi principali di Udienza</xs:documentation>
                    </xs:annotation>
                  </xs:element>
                  <xs:element name="Secondari">
                    <xs:annotation>
                      <xs:documentation>Eventi secondari di Udienza</xs:documentation>
                    </xs:annotation>
                  </xs:element>
                </xs:sequence>
              </xs:complexType>
            </xs:element>
            <xs:element name="EventiEsitoUdienza">
              <xs:annotation>
                <xs:documentation>Eventi che si possono verificare in udienza che comportano un cam-
biamento di stato nello storico del fascicolo.</xs:documentation>
              </xs:annotation>
              <xs:complexType>
                <xs:sequence>
                  <xs:element name="PrincipaliEsito">
                    <xs:annotation>
                      <xs:documentation>Eventi principali di esito udienza</xs:documentation>
                    </xs:annotation>
                    <xs:complexType>
                      <xs:sequence>
                        <xs:element ref="evt:Estinzione" minOccurs="0"/>
                      </xs:sequence>
                    </xs:complexType>
                  </xs:element>
                  <xs:element name="FaseDecisoria">
                    <xs:annotation>
                      <xs:documentation>Eventi fase decisoria</xs:documentation>
                    </xs:annotation>
                    <xs:complexType>
                      <xs:sequence>
                        <xs:element ref="evt:DepositoMinutaSentenza-DispositivoLettoInUdienza" minOc-
curs="0"/>
                        <xs:element ref="evt:LetturaDispositivo" minOccurs="0"/>
                      </xs:sequence>
                    </xs:complexType>
                  </xs:element>
                </xs:sequence>
              </xs:complexType>
            </xs:element>
            <xs:element name="Rinvio">
              <xs:annotation>
                <xs:documentation>Eventi di rinvio</xs:documentation>
              </xs:annotation>
              <xs:complexType>
                <xs:sequence>
                  <xs:element ref="evt:RinvioPerMancataComparizioneParti" minOccurs="0"/>
                  <xs:element ref="evt:RinvioUdienzaPrecisazioneConclusioni" minOccurs="0"/>
                  <xs:element ref="evt:DifferimentoDiscussioneOrale" minOccurs="0"/>
                </xs:sequence>
              </xs:complexType>
            </xs:element>
            <xs:element name="SecondariEsito">

```

```

        <xs:annotation>
          <xs:documentation>Eventi secondari di esito udienza</xs:documentation>
        </xs:annotation>
      </xs:element>
      <xs:element name="Sospensione">
        <xs:annotation>
          <xs:documentation>Eventi di sospensione</xs:documentation>
        </xs:annotation>
      </xs:element>
    </xs:sequence>
  </xs:complexType>
</xs:element>
</xs:extension>
</xs:complexContent>
</xs:complexType>
</xs:element>
<xs:element name="IstruttoriaGiudiceRelatore">
  <xs:annotation>
    <xs:documentation>Reclamo al collegio, Udienza istruttoria giudice relatore</xs:documentation>
  </xs:annotation>
  <xs:complexType>
    <xs:complexContent>
      <xs:extension base="tVerbaleUdienza">
        <xs:sequence>
          <xs:element name="IstanzeParte">
            <xs:annotation>
              <xs:documentation>Richieste o depositi che gli avvocati possono effettuare durante
l'udienza.</xs:documentation>
            </xs:annotation>
            <xs:complexType>
              <xs:sequence>
                <xs:element ref="evt:IstanzaCongiuntaDiCorrezioneErroreMateriale" minOccurs="0"/>
                <xs:element ref="evt:IstanzaDiParteDiCorrezioneErroreMateriale" minOccurs="0"/>
                <xs:element ref="evt:NominaConsulenteParte" minOccurs="0"/>
                <xs:element ref="evt:RichiestaInefficaciaMisuraCautelare" minOccurs="0"/>
                <xs:element ref="evt:DepositoIstanzaAnticipazioneDifferimentoUdienza" minOccurs="0"/>
                <xs:element ref="evt:DepositoIstanzaRicusazioneGiudice" minOccurs="0"/>
                <xs:element ref="evt:IstanzaDiEstromissione" minOccurs="0"/>
                <xs:element ref="evt:DepositoRichiestaChiamataDiTerzo" minOccurs="0"/>
              </xs:sequence>
            </xs:complexType>
          </xs:element>
          <xs:element name="EventiUdienza">
            <xs:annotation>
              <xs:documentation>Eventi che si possono verificare in udienza che non comportano un
cambiamento di stato nello storico del fascicolo.</xs:documentation>
            </xs:annotation>
            <xs:complexType>
              <xs:sequence>
                <xs:element name="Principali">
                  <xs:annotation>
                    <xs:documentation>Eventi principali di Udienza</xs:documentation>
                  </xs:annotation>
                </xs:element>
                <xs:element name="Secondari">
                  <xs:annotation>
                    <xs:documentation>Eventi secondari di Udienza</xs:documentation>
                  </xs:annotation>
                  <xs:complexType>
                    <xs:sequence>
                      <xs:element ref="evt:DomandaAstensioneGiudice" minOccurs="0"/>
                      <xs:element ref="evt:DichiarazioneContumacia" minOccurs="0"/>
                      <xs:element ref="evt:RevocaDichiarazioneContumacia" minOccurs="0"/>
                      <xs:element ref="evt:ConciliazioneParziale" minOccurs="0"/>
                      <xs:element ref="evt:InterventoInCausaDelTerzo" minOccurs="0"/>
                      <xs:element ref="evt:OrdinanzaEstromissione" minOccurs="0"/>
                      <xs:element ref="evt:OrdineEsibizioneProveTerzo" minOccurs="0"/>
                      <xs:element ref="evt:OrdineEsibizioneProveParte" minOccurs="0"/>
                      <xs:element ref="evt:OrdinanzaAmmissibilitaTerzo" minOccurs="0"/>
                      <xs:element
ref="evt:OrdinanzaSuQuestioniPregiudizialiIntegritaContraddAmmissibilitaProve" minOccurs="0"/>
                      <xs:element ref="evt:ConcessioneTermineProvaDelegata" minOccurs="0"/>
                      <xs:element ref="evt:RiunioneUfficio" minOccurs="0"/>
                      <xs:element ref="evt:RigettoIstanzaSospensione" minOccurs="0"/>
                      <xs:element ref="evt:AccoglimentoIstanzaRimessioneInTermini" minOccurs="0"/>
                      <xs:element ref="evt:RigettoIstanzaRimessioneInTermini" minOccurs="0"/>
                    </xs:sequence>
                  </xs:complexType>
                </xs:element>
                <xs:element name="Custode">
                  <xs:annotation>
                    <xs:documentation>Eventi custode</xs:documentation>
                  </xs:annotation>
                  <xs:complexType>
                    <xs:sequence>
                      <xs:element ref="evt:NominaCustode" minOccurs="0"/>
                    </xs:sequence>
                  </xs:complexType>
                </xs:element>
              </xs:sequence>
            </xs:complexType>
          </xs:element>
        </xs:sequence>
      </xs:extension>
    </xs:complexType>
  </xs:element>

```

```

    </xs:sequence>
  </xs:complexType>
</xs:element>
<xs:element name="Ctu">
  <xs:annotation>
    <xs:documentation>Eventi Ctu</xs:documentation>
  </xs:annotation>
  <xs:complexType>
    <xs:sequence>
      <xs:element ref="evt:AnnullamentoIncaricoCTU" minOccurs="0"/>
      <xs:element ref="evt:ChiarimentiCTU" minOccurs="0"/>
      <xs:element ref="evt:GiuramentoCTU" minOccurs="0"/>
      <xs:element ref="evt:LiquidazioneCTU" minOccurs="0"/>
      <xs:element ref="evt:NominaCtu" minOccurs="0"/>
      <xs:element ref="evt:Nomina-GiuramentoContestualeCTU" minOccurs="0"/>
      <xs:element ref="evt:RevocaCtu" minOccurs="0"/>
      <xs:element ref="evt:SupplementoCTU" minOccurs="0"/>
      <xs:element ref="evt:SollecitoCTU" minOccurs="0"/>
    </xs:sequence>
  </xs:complexType>
</xs:element>
</xs:sequence>
</xs:complexType>
</xs:element>
<xs:element name="EventiEsitoUdienza">
  <xs:annotation>
    <xs:documentation>Eventi che si possono verificare in udienza che comportano un cambiamento di stato nello storico del fascicolo.</xs:documentation>
  </xs:annotation>
  <xs:complexType>
    <xs:sequence>
      <xs:element name="PrincipaliEsito">
        <xs:annotation>
          <xs:documentation>Eventi principali di esito udienza</xs:documentation>
        </xs:annotation>
        <xs:complexType>
          <xs:sequence>
            <xs:element ref="evt:Cancellazione" minOccurs="0"/>
            <xs:element ref="evt:OrdinanzaDiRimessioneAlCollegio" minOccurs="0"/>
            <xs:element ref="evt:RimessioneAlCollegio-
FissazioneUdienzaDiscussioneCollegiale" minOccurs="0"/>
          </xs:sequence>
        </xs:complexType>
      </xs:element>
      <xs:element name="FaseDecisoria">
        <xs:annotation>
          <xs:documentation>Eventi fase decisoria</xs:documentation>
        </xs:annotation>
        <xs:complexType>
          <xs:sequence>
            <xs:element ref="evt:Riserva" minOccurs="0"/>
            <xs:element ref="evt:SentenzaAVerbale" minOccurs="0"/>
            <xs:element ref="evt:SentenzaNonDefinitivaAVerbale" minOccurs="0"/>
          </xs:sequence>
        </xs:complexType>
      </xs:element>
      <xs:element name="Rinvio">
        <xs:annotation>
          <xs:documentation>Eventi di rinvio</xs:documentation>
        </xs:annotation>
        <xs:complexType>
          <xs:sequence>
            <xs:element ref="evt:RinvioAltraUdienzaIstruttoria" minOccurs="0"/>
            <xs:element ref="evt:RinvioAltraUdienzaComparizioneCTU" minOccurs="0"/>
            <xs:element ref="evt:RinvioPerEscussioneTesti" minOccurs="0"/>
          </xs:sequence>
        </xs:complexType>
      </xs:element>
      <xs:element name="SecondariEsito">
        <xs:annotation>
          <xs:documentation>Eventi secondari di esito udienza</xs:documentation>
        </xs:annotation>
        <xs:complexType>
          <xs:sequence>
            <xs:element ref="evt:Conciliazione" minOccurs="0"/>
            <xs:element ref="evt:Estinzione" minOccurs="0"/>
            <xs:element ref="evt:Interruzione" minOccurs="0"/>
            <xs:element ref="evt:InterruzionePerMorteIncapacitaAvvocato" minOccurs="0"/>
            <xs:element ref="evt:InterruzionePerMorteIncapacitaParte" minOccurs="0"/>
            <xs:element
ref="evt:MutamARitoOrdRimessGiudiceCompetenteEFissazTerminePerDepRicorso" minOccurs="0"/>
            <xs:element ref="evt:MutamentoRito-RimessioneAlPresidenteDelTribunale" minOccurs="0"/>
            <xs:element ref="evt:Improcedibilita" minOccurs="0"/>
            <xs:element ref="evt:Inammissibilita" minOccurs="0"/>
            <xs:element ref="evt:RimessioneAlPresidenteTribunaleCorte" minOccurs="0"/>
          </xs:sequence>
        </xs:complexType>
      </xs:element>
    </xs:sequence>
  </xs:complexType>
</xs:element>

```

```

</xs:element>
<xs:element name="Sospensione">
  <xs:annotation>
    <xs:documentation>Eventi di sospensione</xs:documentation>
  </xs:annotation>
  <xs:complexType>
    <xs:sequence>
      <xs:element ref="evt:RimessioneCorteCee" minOccurs="0"/>
      <xs:element ref="evt:RimessioneCorteCostituzionale" minOccurs="0"/>
      <xs:element ref="evt:Sospensione" minOccurs="0"/>
      <xs:element ref="evt:SospensionePerPregiudizialita" minOccurs="0"/>
      <xs:element ref="evt:SospensionePerRegolamentoCompetenza" minOccurs="0"/>
      <xs:element ref="evt:SospensionePerRegolamentoGiurisdizione" minOccurs="0"/>
      <xs:element ref="evt:SospensionePerRicusazioneGiudice" minOccurs="0"/>
    </xs:sequence>
  </xs:complexType>
</xs:element>
</xs:sequence>
</xs:complexType>
</xs:element>
</xs:sequence>
</xs:extension>
</xs:complexType>
</xs:element>
<xs:element name="PrecisazioneConclusioniArt189">
  <xs:annotation>
    <xs:documentation>Udienza di precisazione delle conclusioni (Art.189 c.p.c.)</xs:documentation>
  </xs:annotation>
  <xs:complexType>
    <xs:complexContent>
      <xs:extension base="tVerbaleUdienza">
        <xs:sequence>
          <xs:element name="IstanzeParte">
            <xs:annotation>
              <xs:documentation>Richieste o depositi che gli avvocati possono effettuare durante
l'udienza.</xs:documentation>
            </xs:annotation>
            <xs:complexType>
              <xs:sequence>
                <xs:element ref="evt:DepositoMemorieExArt183Cpc" minOccurs="0"/>
                <xs:element ref="evt:DepositoIstanzaExArt186Bis" minOccurs="0"/>
                <xs:element ref="evt:DepositoIstanzaExArt186Ter" minOccurs="0"/>
                <xs:element ref="evt:NominaConsulenteParte" minOccurs="0"/>
                <xs:element ref="evt:DepositoMemorieDiReplica" minOccurs="0"/>
                <xs:element ref="evt:DepositoMemorie" minOccurs="0"/>
                <xs:element ref="evt:DepositoProveExArt210Cpc" minOccurs="0"/>
                <xs:element ref="evt:DepositoAttoNonCodificato" minOccurs="0"/>
                <xs:element ref="evt:DepositoDeduzioniIstruttorie" minOccurs="0"/>
                <xs:element ref="evt:DepositoIstanzaDiscussioneOrale" minOccurs="0"/>
                <xs:element ref="evt:DepositoDeduzioniEProveContrarie" minOccurs="0"/>
                <xs:element ref="evt:DepositoIstanzaAnticipazioneDifferimentoUdienza" minOc-
curs="0"/>
                <xs:element ref="evt:DepositoIstanzaRicusazioneCTU" minOccurs="0"/>
                <xs:element ref="evt:DepositoIstanzaExArt243Cpc" minOccurs="0"/>
              </xs:sequence>
            </xs:complexType>
          </xs:element>
          <xs:element name="EventiUdienza">
            <xs:annotation>
              <xs:documentation>Eventi che si possono verificare in udienza che non comportano un
cambiamento di stato nello storico del fascicolo.</xs:documentation>
            </xs:annotation>
            <xs:complexType>
              <xs:sequence>
                <xs:element name="Principali">
                  <xs:annotation>
                    <xs:documentation>Eventi principali di Udienza</xs:documentation>
                  </xs:annotation>
                </xs:element>
                <xs:element name="Secondari">
                  <xs:annotation>
                    <xs:documentation>Eventi secondari di Udienza</xs:documentation>
                  </xs:annotation>
                  <xs:complexType>
                    <xs:sequence>
                      <xs:element ref="evt:RevocaDichiarazioneContumacia" minOccurs="0"/>
                      <xs:element ref="evt:DichiarazioneContumacia" minOccurs="0"/>
                      <xs:element ref="evt:InterventoInCausaDelTerzo" minOccurs="0"/>
                      <xs:element ref="evt:RiunioneUfficio" minOccurs="0"/>
                      <xs:element ref="evt:ConciliazioneParziale" minOccurs="0"/>
                    </xs:sequence>
                  </xs:complexType>
                </xs:element>
                <xs:element name="Ctu">
                  <xs:annotation>
                    <xs:documentation>Eventi Ctu</xs:documentation>
                  </xs:annotation>
                </xs:element>
              </xs:sequence>
            </xs:complexType>
          </xs:element>
        </xs:sequence>
      </xs:extension>
    </xs:complexContent>
  </xs:complexType>
</xs:element>

```



```

<xs:complexType>
  <xs:sequence>
    <xs:element ref="evt:AnnullamentoIncaricoCTU" minOccurs="0"/>
    <xs:element ref="evt:ChiarimentiCTU" minOccurs="0"/>
    <xs:element ref="evt:GiuramentoCTU" minOccurs="0"/>
    <xs:element ref="evt:LiquidazioneCTU" minOccurs="0"/>
    <xs:element ref="evt:NominaCtu" minOccurs="0"/>
    <xs:element ref="evt:Nomina-GiuramentoContestualeCTU" minOccurs="0"/>
    <xs:element ref="evt:RevocaCtu" minOccurs="0"/>
    <xs:element ref="evt:SupplementoCTU" minOccurs="0"/>
    <xs:element ref="evt:SollecitoCTU" minOccurs="0"/>
  </xs:sequence>
</xs:complexType>
</xs:element>
<xs:element name="Anticipatorie">
  <xs:annotation>
    <xs:documentation>Ordinanze anticipatorie</xs:documentation>
  </xs:annotation>
  <xs:complexType>
    <xs:sequence>
      <xs:element ref="evt:OrdinanzaExArt186QuaterCpc" minOccurs="0"/>
      <xs:element ref="evt:OrdinanzaExArt186BisCpc" minOccurs="0"/>
      <xs:element ref="evt:OrdinanzaExArt186TerCpc" minOccurs="0"/>
    </xs:sequence>
  </xs:complexType>
</xs:element>
<xs:element name="DecretoIngiuntivo">
  <xs:annotation>
    <xs:documentation>Eventi Decreto Ingiuntivo</xs:documentation>
  </xs:annotation>
  <xs:complexType>
    <xs:sequence>
      <xs:element ref="evt:ConcessioneProvvisoriaEsecuzione" minOccurs="0"/>
      <xs:element ref="evt:RevocaProvvisoriaEsecuzione" minOccurs="0"/>
      <xs:element ref="evt:RigettoIstanzaProvvisoriaEsecuzione" minOccurs="0"/>
    </xs:sequence>
  </xs:complexType>
</xs:element>
</xs:sequence>
</xs:complexType>
</xs:element>
<xs:element name="EventiEsitoUdienza">
  <xs:annotation>
    <xs:documentation>Eventi che si possono verificare in udienza che comportano un cambiamento di stato nello storico del fascicolo.</xs:documentation>
  </xs:annotation>
  <xs:complexType>
    <xs:sequence>
      <xs:element name="PrincipaliEsito">
        <xs:annotation>
          <xs:documentation>Eventi principali di esito udienza</xs:documentation>
        </xs:annotation>
        <xs:complexType>
          <xs:sequence>
            <xs:element ref="evt:DifferimentoDiscussioneOrale" minOccurs="0"/>
            <xs:element ref="evt:FissazioneUdienzaDiscussioneOrale" minOccurs="0"/>
            <xs:element ref="evt:Riserva" minOccurs="0"/>
            <xs:element ref="evt:RinvioMancataComparizioneParti" minOccurs="0"/>
            <xs:element ref="evt:OrdinanzaDiRimessioneAlCollegio" minOccurs="0"/>
          </xs:sequence>
        </xs:complexType>
      </xs:element>
      <xs:element name="FaseDecisoria">
        <xs:annotation>
          <xs:documentation>Eventi fase decisoria</xs:documentation>
        </xs:annotation>
        <xs:complexType>
          <xs:sequence>
            <xs:element ref="evt:Riserva" minOccurs="0"/>
            <xs:element ref="evt:InDecisioneConRinunciaTerminiPerConclusionali" minOccurs="0"/>
            <xs:element ref="evt:SentenzaAVerbale" minOccurs="0"/>
            <xs:element ref="evt:SentenzaNonDefinitivaAVerbale" minOccurs="0"/>
          </xs:sequence>
        </xs:complexType>
      </xs:element>
      <xs:element name="SecondariEsito">
        <xs:annotation>
          <xs:documentation>Eventi secondari di esito udienza</xs:documentation>
        </xs:annotation>
        <xs:complexType>
          <xs:sequence>
            <xs:element ref="evt:RinvioUdienzaPrecisazioneConclusioni" minOccurs="0"/>
            <xs:element ref="evt:Conciliazione" minOccurs="0"/>
            <xs:element ref="evt:Estinzione" minOccurs="0"/>
            <xs:element ref="evt:Improcedibilita" minOccurs="0"/>
            <xs:element ref="evt:Inammissibilita" minOccurs="0"/>
            <xs:element ref="evt:IncompetenzaTerritorio" minOccurs="0"/>
          </xs:sequence>
        </xs:complexType>
      </xs:element>
    </xs:sequence>
  </xs:complexType>
</xs:element>

```

```

        <xs:element ref="evt:ModificaRito" minOccurs="0"/>
        <xs:element ref="evt:RimessioneAlPresidenteTribunaleCorte" minOccurs="0"/>
        <xs:element ref="evt:RimessioneAlPresidenteSezione" minOccurs="0"/>
        <xs:element ref="evt:Cancellazione" minOccurs="0"/>
      </xs:sequence>
    </xs:complexType>
  </xs:element>
  <xs:element name="Rinvio">
    <xs:annotation>
      <xs:documentation>Eventi di rinvio</xs:documentation>
    </xs:annotation>
    <xs:complexType>
      <xs:sequence>
        <xs:element ref="evt:RinvioUdienzaTrattazioneArt183-comma5" minOccurs="0"/>
        <xs:element ref="evt:RinvioPerDeduzioniIstruttorieArt184" minOccurs="0"/>
        <xs:element ref="evt:RinvioUdienzaAmmissioneProve" minOccurs="0"/>
        <xs:element ref="evt:RinvioPerDepositoPeriziaCTU" minOccurs="0"/>
        <xs:element ref="evt:RinvioPerEscussioneTesti" minOccurs="0"/>
        <xs:element ref="evt:RinvioPerInterrogatorioFormale" minOccurs="0"/>
        <xs:element ref="evt:DifferimentoDiscussioneOrale" minOccurs="0"/>
        <xs:element ref="evt:FissazioneUdienzaDiscussioneOrale" minOccurs="0"/>
      </xs:sequence>
    </xs:complexType>
  </xs:element>
  <xs:element name="Interruzione">
    <xs:annotation>
      <xs:documentation>Eventi interruzione</xs:documentation>
    </xs:annotation>
    <xs:complexType>
      <xs:sequence>
        <xs:element ref="evt:Interruzione" minOccurs="0"/>
        <xs:element ref="evt:InterruzionePerMorteIncapacitaAvvocato" minOccurs="0"/>
        <xs:element ref="evt:InterruzionePerMorteIncapacitaParte" minOccurs="0"/>
      </xs:sequence>
    </xs:complexType>
  </xs:element>
  <xs:element name="Sospensione">
    <xs:annotation>
      <xs:documentation>Eventi di sospensione</xs:documentation>
    </xs:annotation>
    <xs:complexType>
      <xs:sequence>
        <xs:element ref="evt:RimessioneCorteCee" minOccurs="0"/>
        <xs:element ref="evt:RimessioneCorteCostituzionale" minOccurs="0"/>
        <xs:element ref="evt:Sospensione" minOccurs="0"/>
        <xs:element ref="evt:SospensionePerPregiudizialita" minOccurs="0"/>
        <xs:element ref="evt:SospensionePerRegolamentoCompetenza" minOccurs="0"/>
        <xs:element ref="evt:SospensionePerRegolamentoGiurisdizione" minOccurs="0"/>
        <xs:element ref="evt:SospensionePerRicusazioneGiudice" minOccurs="0"/>
      </xs:sequence>
    </xs:complexType>
  </xs:element>
</xs:sequence>
</xs:complexType>
</xs:element>
</xs:sequence>
</xs:extension>
</xs:complexType>
</xs:complexType>
</xs:element>
<xs:element name="PresidenzialeDivorziGiud">
  <xs:annotation>
    <xs:documentation>Udienza Presidenziale Divorzi Giudiziali</xs:documentation>
  </xs:annotation>
  <xs:complexType>
    <xs:complexContent>
      <xs:extension base="tVerbaleUdienza">
        <xs:sequence>
          <xs:element name="IstanzeParte">
            <xs:annotation>
              <xs:documentation>Richieste o depositi che gli avvocati possono effettuare durante
l'udienza.</xs:documentation>
            </xs:annotation>
            <xs:complexType>
              <xs:sequence>
                <xs:element ref="evt:DepositoIstanzaCongiuntaTrasformazioneInConsensuale" minOccurs="0"/>
                <xs:element ref="evt:DepositoAttoNonCodificato" minOccurs="0"/>
                <xs:element ref="evt:NominaConsulenteParte" minOccurs="0"/>
                <xs:element ref="evt:DepositoIstanzaAnticipazioneDifferimentoUdienza" minOccurs="0"/>
              </xs:sequence>
            </xs:complexType>
          </xs:element>
          <xs:element name="EventiUdienza">
            <xs:annotation>
              <xs:documentation>Eventi che si possono verificare in udienza che non comportano un
cambiamento di stato nello storico del fascicolo.</xs:documentation>
            </xs:annotation>

```

```

</xs:annotation>
<xs:complexType>
  <xs:sequence>
    <xs:element name="Principali">
      <xs:annotation>
        <xs:documentation>Eventi principali di Udienza</xs:documentation>
      </xs:annotation>
    </xs:element>
    <xs:element name="Secondari">
      <xs:annotation>
        <xs:documentation>Eventi secondari di Udienza</xs:documentation>
      </xs:annotation>
    </xs:element>
    <xs:element name="Custode">
      <xs:annotation>
        <xs:documentation>Eventi Custode</xs:documentation>
      </xs:annotation>
    </xs:element>
    <xs:element name="Ctu">
      <xs:annotation>
        <xs:documentation>Eventi Ctu</xs:documentation>
      </xs:annotation>
      <xs:complexType>
        <xs:sequence>
          <xs:element ref="evt:AnnullamentoIncaricoCTU" minOccurs="0"/>
          <xs:element ref="evt:ChiarimentiCTU" minOccurs="0"/>
          <xs:element ref="evt:GiuramentoCTU" minOccurs="0"/>
          <xs:element ref="evt:LiquidazioneCTU" minOccurs="0"/>
          <xs:element ref="evt:NominaCtu" minOccurs="0"/>
          <xs:element ref="evt:Nomina-GiuramentoContestualeCTU" minOccurs="0"/>
          <xs:element ref="evt:RevocaCtu" minOccurs="0"/>
          <xs:element ref="evt:SupplementoCTU" minOccurs="0"/>
          <xs:element ref="evt:SollecitoCTU" minOccurs="0"/>
        </xs:sequence>
      </xs:complexType>
    </xs:element>
    <xs:element name="Anticipatorie">
      <xs:annotation>
        <xs:documentation>Ordinanze anticipatorie</xs:documentation>
      </xs:annotation>
    </xs:element>
  </xs:sequence>
</xs:complexType>
</xs:element>
<xs:element name="EventiEsitoUdienza">
  <xs:annotation>
    <xs:documentation>Eventi che si possono verificare in udienza che comportano un cambiamento di stato nello storico del fascicolo.</xs:documentation>
  </xs:annotation>
  <xs:complexType>
    <xs:sequence>
      <xs:element name="PrincipaliEsito">
        <xs:annotation>
          <xs:documentation>Eventi principali di esito udienza</xs:documentation>
        </xs:annotation>
        <xs:complexType>
          <xs:sequence>
            <xs:element ref="evt:DesignazioneGiudicePerLaFaseIstruttoria-FissazionePrimaUdienza" minOccurs="0"/>
            <xs:element ref="evt:TrasformazioneInDivorzioCongiunto" minOccurs="0"/>
            <xs:element ref="evt:Riserva" minOccurs="0"/>
            <xs:element ref="evt:RinvioAltraUdienza" minOccurs="0"/>
          </xs:sequence>
        </xs:complexType>
      </xs:element>
      <xs:element name="FaseDecisoria">
        <xs:annotation>
          <xs:documentation>Eventi fase decisoria</xs:documentation>
        </xs:annotation>
      </xs:element>
      <xs:element name="SecondariEsito">
        <xs:annotation>
          <xs:documentation>Eventi secondari di esito udienza</xs:documentation>
        </xs:annotation>
        <xs:complexType>
          <xs:sequence>
            <xs:element ref="evt:RinvioPerDepositoPeriziaCTU" minOccurs="0"/>
            <xs:element ref="evt:Archiviazione" minOccurs="0"/>
            <xs:element ref="evt:Estinzione" minOccurs="0"/>
            <xs:element ref="evt:Interruzione" minOccurs="0"/>
            <xs:element ref="evt:Conciliazione" minOccurs="0"/>
            <xs:element ref="evt:Cancellazione" minOccurs="0"/>
          </xs:sequence>
        </xs:complexType>
      </xs:element>
      <xs:element name="Rinvio">
        <xs:annotation>
          <xs:documentation>Eventi di rinvio</xs:documentation>
        </xs:annotation>
      </xs:element>
    </xs:sequence>
  </xs:complexType>
</xs:element>

```

```

        </xs:annotation>
      </xs:element>
    <xs:element name="Interruzione">
      <xs:annotation>
        <xs:documentation>Eventi interruzione</xs:documentation>
      </xs:annotation>
    </xs:element>
    <xs:element name="Sospensione">
      <xs:annotation>
        <xs:documentation>Eventi di sospensione</xs:documentation>
      </xs:annotation>
    </xs:element>
  </xs:sequence>
</xs:complexType>
</xs:element>
</xs:sequence>
</xs:extension>
</xs:complexContent>
</xs:complexType>
</xs:element>
<xs:element name="PresidenzialeSepCons">
  <xs:annotation>
    <xs:documentation>Udienza Presidenziale Separazione Consensuale</xs:documentation>
  </xs:annotation>
  <xs:complexType>
    <xs:complexContent>
      <xs:extension base="tVerbaleUdienza">
        <xs:sequence>
          <xs:element name="IstanzeParte">
            <xs:annotation>
              <xs:documentation>Richieste o depositi che gli avvocati possono effettuare durante
l'udienza.</xs:documentation>
            </xs:annotation>
            <xs:complexType>
              <xs:sequence>
                <xs:element ref="evt:DepositoAttoNonCodificato" minOccurs="0"/>
                <xs:element ref="evt:DepositoIstanzaAnticipazioneDifferimentoUdienza" minOccurs="0"/>
                <xs:element ref="evt:NominaConsulenteParte" minOccurs="0"/>
              </xs:sequence>
            </xs:complexType>
          </xs:element>
          <xs:element name="EventiUdienza">
            <xs:annotation>
              <xs:documentation>Eventi che si possono verificare in udienza che non comportano un
cambiamento di stato nello storico del fascicolo.</xs:documentation>
            </xs:annotation>
            <xs:complexType>
              <xs:sequence>
                <xs:element name="Principali">
                  <xs:annotation>
                    <xs:documentation>Eventi principali di Udienza</xs:documentation>
                  </xs:annotation>
                </xs:element>
                <xs:element name="Secondari">
                  <xs:annotation>
                    <xs:documentation>Eventi secondari di Udienza</xs:documentation>
                  </xs:annotation>
                </xs:element>
                <xs:element name="Custode">
                  <xs:annotation>
                    <xs:documentation>Eventi Custode</xs:documentation>
                  </xs:annotation>
                </xs:element>
                <xs:element name="Ctu">
                  <xs:annotation>
                    <xs:documentation>Eventi Ctu</xs:documentation>
                  </xs:annotation>
                </xs:element>
                <xs:element name="Anticipatorie">
                  <xs:annotation>
                    <xs:documentation>Ordinanze anticipatorie</xs:documentation>
                  </xs:annotation>
                </xs:element>
              </xs:sequence>
            </xs:complexType>
          </xs:element>
          <xs:element name="EventiEsitoUdienza">
            <xs:annotation>
              <xs:documentation>Eventi che si possono verificare in udienza che comportano un cam-
biamento di stato nello storico del fascicolo.</xs:documentation>
            </xs:annotation>
            <xs:complexType>
              <xs:sequence>
                <xs:element name="PrincipaliEsito">
                  <xs:annotation>
                    <xs:documentation>Eventi principali di esito udienza</xs:documentation>
                  </xs:annotation>
                </xs:element>
              </xs:sequence>
            </xs:complexType>
          </xs:element>
        </xs:extension>
      </xs:complexContent>
    </xs:complexType>
  </xs:element>

```

```

<xs:complexType>
  <xs:sequence>
    <xs:element ref="evt:Conciliazione" minOccurs="0"/>
    <xs:element ref="evt:InAttesaOmologazione" minOccurs="0"/>
    <xs:element ref="evt:RinvioAltraUdienza" minOccurs="0"/>
  </xs:sequence>
</xs:complexType>
</xs:element>
<xs:element name="FaseDecisoria">
  <xs:annotation>
    <xs:documentation>Eventi fase decisoria</xs:documentation>
  </xs:annotation>
</xs:element>
<xs:element name="SecondariEsito">
  <xs:annotation>
    <xs:documentation>Eventi secondari di esito udienza</xs:documentation>
  </xs:annotation>
  <xs:complexType>
    <xs:sequence>
      <xs:element ref="evt:Archiviazione" minOccurs="0"/>
      <xs:element ref="evt:Rigetto" minOccurs="0"/>
      <xs:element ref="evt:Interruzione" minOccurs="0"/>
      <xs:element ref="evt:InterruzionePerMorteIncapacitaParte" minOccurs="0"/>
      <xs:element ref="evt:InterruzionePerMorteIncapacitaAvvocato" minOccurs="0"/>
      <xs:element ref="evt:RinvioAltraUdienzaComparizioneCTU" minOccurs="0"/>
      <xs:element ref="evt:RinvioPerDepositoPeriziaCTU" minOccurs="0"/>
    </xs:sequence>
  </xs:complexType>
</xs:element>
<xs:element name="Rinvio">
  <xs:annotation>
    <xs:documentation>Eventi di rinvio</xs:documentation>
  </xs:annotation>
</xs:element>
<xs:element name="Interruzione">
  <xs:annotation>
    <xs:documentation>Eventi interruzione</xs:documentation>
  </xs:annotation>
</xs:element>
<xs:element name="Sospensione">
  <xs:annotation>
    <xs:documentation>Eventi di sospensione</xs:documentation>
  </xs:annotation>
</xs:element>
</xs:sequence>
</xs:complexType>
</xs:element>
</xs:sequence>
</xs:extension>
</xs:complexContent>
</xs:complexType>
</xs:element>
<xs:element name="PresidenzialeSepGiud">
  <xs:annotation>
    <xs:documentation>Udienza Presidenziale Separazione Giudiziale</xs:documentation>
  </xs:annotation>
  <xs:complexType>
    <xs:complexContent>
      <xs:extension base="tVerbaleUdienza">
        <xs:sequence>
          <xs:element name="IstanzeParte">
            <xs:annotation>
              <xs:documentation>Richieste o depositi che gli avvocati possono effettuare durante
l'udienza.</xs:documentation>
            </xs:annotation>
            <xs:complexType>
              <xs:sequence>
                <xs:element ref="evt:DepositoIstanzaCongiuntaTrasformazioneInConsensuale" minOc-
curs="0"/>
                <xs:element ref="evt:DepositoAttoNonCodificato" minOccurs="0"/>
                <xs:element ref="evt:NominaConsulenteParte" minOccurs="0"/>
                <xs:element ref="evt:DepositoIstanzaAnticipazioneDifferimentoUdienza" minOc-
curs="0"/>
              </xs:sequence>
            </xs:complexType>
          </xs:element>
          <xs:element name="EventiUdienza">
            <xs:annotation>
              <xs:documentation>Eventi che si possono verificare in udienza che non comportano un
cambiamento di stato nello storico del fascicolo.</xs:documentation>
            </xs:annotation>
            <xs:complexType>
              <xs:sequence>
                <xs:element name="Principali">
                  <xs:annotation>
                    <xs:documentation>Eventi principali di Udienza</xs:documentation>
                  </xs:annotation>
                </xs:element>
              </xs:sequence>
            </xs:complexType>
          </xs:element>
        </xs:extension>
      </xs:complexContent>
    </xs:complexType>
  </xs:element>

```

```

<xs:element name="Secondari">
  <xs:annotation>
    <xs:documentation>Eventi secondari di Udienza</xs:documentation>
  </xs:annotation>
</xs:element>
<xs:element name="Custode">
  <xs:annotation>
    <xs:documentation>Eventi Custode</xs:documentation>
  </xs:annotation>
</xs:element>
<xs:element name="Ctu">
  <xs:annotation>
    <xs:documentation>Eventi Ctu</xs:documentation>
  </xs:annotation>
  <xs:complexType>
    <xs:sequence>
      <xs:element ref="evt:AnnullamentoIncaricoCTU" minOccurs="0"/>
      <xs:element ref="evt:ChiarimentiCTU" minOccurs="0"/>
      <xs:element ref="evt:GiuramentoCTU" minOccurs="0"/>
      <xs:element ref="evt:LiquidazioneCTU" minOccurs="0"/>
      <xs:element ref="evt:NominaCtu" minOccurs="0"/>
      <xs:element ref="evt:Nomina-GiuramentoContestualeCTU" minOccurs="0"/>
      <xs:element ref="evt:RevocaCtu" minOccurs="0"/>
      <xs:element ref="evt:SupplementoCTU" minOccurs="0"/>
      <xs:element ref="evt:SollecitoCTU" minOccurs="0"/>
    </xs:sequence>
  </xs:complexType>
</xs:element>
<xs:element name="Anticipatorie">
  <xs:annotation>
    <xs:documentation>Ordinanze anticipatorie</xs:documentation>
  </xs:annotation>
</xs:element>
</xs:sequence>
</xs:complexType>
</xs:element>
<xs:element name="EventiEsitoUdienza">
  <xs:annotation>
    <xs:documentation>Eventi che si possono verificare in udienza che comportano un cambiamento di stato nello storico del fascicolo.</xs:documentation>
  </xs:annotation>
  <xs:complexType>
    <xs:sequence>
      <xs:element name="PrincipaliEsito">
        <xs:annotation>
          <xs:documentation>Eventi principali di esito udienza</xs:documentation>
        </xs:annotation>
        <xs:complexType>
          <xs:sequence>
            <xs:element ref="evt:DesignazioneGiudicePerLaFaseIstruttoria-FissazionePrimaUdienza" minOccurs="0"/>
            <xs:element ref="evt:TrasformazioneInSeparazioneConsensuale" minOccurs="0"/>
            <xs:element ref="evt:Riserva" minOccurs="0"/>
            <xs:element ref="evt:Conciliazione" minOccurs="0"/>
            <xs:element ref="evt:RinvioAltraUdienza" minOccurs="0"/>
          </xs:sequence>
        </xs:complexType>
      </xs:element>
      <xs:element name="FaseDecisoria">
        <xs:annotation>
          <xs:documentation>Eventi fase decisoria</xs:documentation>
        </xs:annotation>
      </xs:element>
      <xs:element name="SecondariEsito">
        <xs:annotation>
          <xs:documentation>Eventi secondari di esito udienza</xs:documentation>
        </xs:annotation>
        <xs:complexType>
          <xs:sequence>
            <xs:element ref="evt:RinvioPerDepositoPeriziaCTU" minOccurs="0"/>
            <xs:element ref="evt:Archiviazione" minOccurs="0"/>
            <xs:element ref="evt:Estinzione" minOccurs="0"/>
            <xs:element ref="evt:Interruzione" minOccurs="0"/>
            <xs:element ref="evt:InterruzionePerMorteIncapacitaParte" minOccurs="0"/>
            <xs:element ref="evt:InterruzionePerMorteIncapacitaAvvocato" minOccurs="0"/>
            <xs:element ref="evt:DichiarazioneInefficacia" minOccurs="0"/>
            <xs:element ref="evt:Rigetto" minOccurs="0"/>
            <xs:element ref="evt:Cancellazione" minOccurs="0"/>
          </xs:sequence>
        </xs:complexType>
      </xs:element>
      <xs:element name="Rinvio">
        <xs:annotation>
          <xs:documentation>Eventi di rinvio</xs:documentation>
        </xs:annotation>
      </xs:element>
      <xs:element name="Interruzione">
        <xs:annotation>

```

```

        <xs:documentation>Eventi interruzione</xs:documentation>
      </xs:annotation>
    </xs:element>
  <xs:element name="Sospensione">
    <xs:annotation>
      <xs:documentation>Eventi di sospensione</xs:documentation>
    </xs:annotation>
  </xs:element>
</xs:sequence>
</xs:complexType>
</xs:element>
</xs:sequence>
</xs:extension>
</xs:complexContent>
</xs:complexType>
</xs:element>
<xs:element name="PrimaComparizioneArt180">
  <xs:annotation>
    <xs:documentation>Udienza di prima comparizione (Art.180 c.p.c.)</xs:documentation>
  </xs:annotation>
  <xs:complexType>
    <xs:complexContent>
      <xs:extension base="tVerbaleUdienza">
        <xs:sequence>
          <xs:element name="IstanzeParte">
            <xs:annotation>
              <xs:documentation>Richieste o depositi che gli avvocati possono effettuare durante
l'udienza.</xs:documentation>
            </xs:annotation>
            <xs:complexType>
              <xs:sequence>
                <xs:element ref="evt:DepositoIstanzaRicusazioneGiudice" minOccurs="0"/>
                <xs:element ref="evt:DepositoIstanzaExArt186Ter" minOccurs="0"/>
                <xs:element ref="evt:IstanzaDiEstromissione" minOccurs="0"/>
                <xs:element ref="evt:NominaConsulenteParte" minOccurs="0"/>
                <xs:element ref="evt:DepositoCitazioneChiamataDiTerzo" minOccurs="0"/>
                <xs:element ref="evt:InterventoInCausaDelTerzo" minOccurs="0"/>
                <xs:element ref="evt:DepositoRicorsoRiassunzione" minOccurs="0"/>
                <xs:element ref="evt:DepositoRicorsoPerFissazioneUdienzaDiProsecuzioneProcedimento"
minOccurs="0"/>
              </xs:sequence>
            </xs:complexType>
          </xs:element>
          <xs:element name="EventiUdienza">
            <xs:annotation>
              <xs:documentation>Eventi che si possono verificare in udienza che non comportano un
cambiamento di stato nello storico del fascicolo.</xs:documentation>
            </xs:annotation>
            <xs:complexType>
              <xs:sequence>
                <xs:element name="Principali">
                  <xs:annotation>
                    <xs:documentation>Eventi principali di Udienza</xs:documentation>
                  </xs:annotation>
                  <xs:complexType>
                    <xs:sequence>
                      <xs:element ref="evt:DichiarazioneContumacia" minOccurs="0"/>
                      <xs:element ref="evt:InterventoInCausaDelTerzo" minOccurs="0"/>
                    </xs:sequence>
                  </xs:complexType>
                </xs:element>
                <xs:element name="Secondari">
                  <xs:annotation>
                    <xs:documentation>Eventi secondari di Udienza</xs:documentation>
                  </xs:annotation>
                  <xs:complexType>
                    <xs:sequence>
                      <xs:element ref="evt:ConciliazioneParziale" minOccurs="0"/>
                      <xs:element ref="evt:RigettoIstanzaRimessioneInTermini" minOccurs="0"/>
                      <xs:element ref="evt:DomandaAstensioneGiudice" minOccurs="0"/>
                      <xs:element ref="evt:OrdinanzaEstromissione" minOccurs="0"/>
                      <xs:element ref="evt:OrdineEsibizioneProveTerzo" minOccurs="0"/>
                      <xs:element ref="evt:OrdineEsibizioneProveParte" minOccurs="0"/>
                      <xs:element ref="evt:RevocaDichiarazioneContumacia" minOccurs="0"/>
                      <xs:element ref="evt:RiunioneUfficio" minOccurs="0"/>
                      <xs:element ref="evt:ConcessioneTermineProvaDelegata" minOccurs="0"/>
                      <xs:element ref="evt:AccoglimentoIstanzaRimessioneInTermini" minOccurs="0"/>
                    </xs:sequence>
                  </xs:complexType>
                </xs:element>
                <xs:element name="Ctu">
                  <xs:annotation>
                    <xs:documentation>Eventi Ctu</xs:documentation>
                  </xs:annotation>
                  <xs:complexType>
                    <xs:sequence>
                      <xs:element ref="evt:AnnullamentoIncaricoCTU" minOccurs="0"/>
                      <xs:element ref="evt:ChiarimentiCTU" minOccurs="0"/>
                    </xs:sequence>
                  </xs:complexType>
                </xs:element>
              </xs:sequence>
            </xs:complexType>
          </xs:element>
        </xs:sequence>
      </xs:extension>
    </xs:complexContent>
  </xs:complexType>
</xs:element>

```

```

        <xs:element ref="evt:GiuramentoCTU" minOccurs="0"/>
        <xs:element ref="evt:LiquidazioneCTU" minOccurs="0"/>
        <xs:element ref="evt:NominaCtu" minOccurs="0"/>
        <xs:element ref="evt:Nomina-GiuramentoContestualeCTU" minOccurs="0"/>
        <xs:element ref="evt:RevocaCtu" minOccurs="0"/>
        <xs:element ref="evt:SupplementoCTU" minOccurs="0"/>
        <xs:element ref="evt:SollecitoCTU" minOccurs="0"/>
    </xs:sequence>
</xs:complexType>
</xs:element>
<xs:element name="Anticipatorie">
    <xs:annotation>
        <xs:documentation>Ordinanze anticipatorie</xs:documentation>
    </xs:annotation>
    <xs:complexType>
        <xs:sequence>
            <xs:element ref="evt:OrdinanzaExArt186QuaterCpc" minOccurs="0"/>
            <xs:element ref="evt:OrdinanzaExArt186BisCpc" minOccurs="0"/>
            <xs:element ref="evt:OrdinanzaExArt186TerCpc" minOccurs="0"/>
        </xs:sequence>
    </xs:complexType>
</xs:element>
<xs:element name="DecretoIngiuntivo">
    <xs:annotation>
        <xs:documentation>Eventi Decreto Ingiuntivo</xs:documentation>
    </xs:annotation>
    <xs:complexType>
        <xs:sequence>
            <xs:element ref="evt:ConcessioneProvvisoriaEsecuzione" minOccurs="0"/>
            <xs:element ref="evt:RevocaProvvisoriaEsecuzione" minOccurs="0"/>
            <xs:element ref="evt:RigettoIstanzaProvvisoriaEsecuzione" minOccurs="0"/>
        </xs:sequence>
    </xs:complexType>
</xs:element>
</xs:sequence>
</xs:complexType>
</xs:element>
<xs:element name="EventiEsitoUdienza">
    <xs:annotation>
        <xs:documentation>Eventi che si possono verificare in udienza che comportano un cam-
biamento di stato nello storico del fascicolo.</xs:documentation>
    </xs:annotation>
    <xs:complexType>
        <xs:sequence>
            <xs:element name="PrincipaliEsito">
                <xs:annotation>
                    <xs:documentation>Eventi principali di esito udienza</xs:documentation>
                </xs:annotation>
                <xs:complexType>
                    <xs:sequence>
                        <xs:element ref="evt:RinvioUdienzaTrattazioneArt183" minOccurs="0"/>
                        <xs:element ref="evt:RinvioMancataComparizioneParti" minOccurs="0"/>
                        <xs:element ref="evt:RinvioUdienzaExArt180-350Cpc" minOccurs="0"/>
                        <xs:element ref="evt:Riserva" minOccurs="0"/>
                    </xs:sequence>
                </xs:complexType>
            </xs:element>
            <xs:element name="FaseDecisoria">
                <xs:annotation>
                    <xs:documentation>Eventi fase decisoria</xs:documentation>
                </xs:annotation>
                <xs:complexType>
                    <xs:sequence>
                        <xs:element ref="evt:Riserva" minOccurs="0"/>
                        <xs:element ref="evt:InDecisioneConRinunciaTerminiPerConclusionali" minOc-
curs="0"/>
                        <xs:element ref="evt:SentenzaAVerbale" minOccurs="0"/>
                        <xs:element ref="evt:SentenzaNonDefinitivaAVerbale" minOccurs="0"/>
                    </xs:sequence>
                </xs:complexType>
            </xs:element>
            <xs:element name="SecondariEsito">
                <xs:annotation>
                    <xs:documentation>Eventi secondari di esito udienza</xs:documentation>
                </xs:annotation>
                <xs:complexType>
                    <xs:sequence>
                        <xs:element ref="evt:Conciliazione" minOccurs="0"/>
                        <xs:element ref="evt:Estinzione" minOccurs="0"/>
                        <xs:element ref="evt:IncompetenzaTerritorio" minOccurs="0"/>
                        <xs:element ref="evt:ModificaRito" minOccurs="0"/>
                        <xs:element ref="evt:RimessioneAlPresidenteTribunaleCorte" minOccurs="0"/>
                        <xs:element ref="evt:RimessioneAlPresidenteSezione" minOccurs="0"/>
                        <xs:element ref="evt:Improcedibilita" minOccurs="0"/>
                        <xs:element ref="evt:Inammissibilita" minOccurs="0"/>
                        <xs:element ref="evt:Cancellazione" minOccurs="0"/>
                    </xs:sequence>
                </xs:complexType>
            </xs:element>
        </xs:sequence>
    </xs:complexType>
</xs:element>

```



```

</xs:element>
<xs:element name="Rinvio">
  <xs:annotation>
    <xs:documentation>Eventi di rinvio</xs:documentation>
  </xs:annotation>
  <xs:complexType>
    <xs:sequence>
      <xs:element ref="evt:RinvioUdienzaTrattazioneArt183-comma5" minOccurs="0"/>
      <xs:element ref="evt:RinvioPerDeduzioniIstruttorieArt184" minOccurs="0"/>
      <xs:element ref="evt:RinvioUdienzaAmmissioneProve" minOccurs="0"/>
      <xs:element ref="evt:RinvioUdienzaPrecisazioneConclusioni" minOccurs="0"/>
      <xs:element ref="evt:RinvioPerDepositoPeriziaCTU" minOccurs="0"/>
      <xs:element ref="evt:RinvioPerEscussioneTesti" minOccurs="0"/>
      <xs:element ref="evt:RinvioPerInterrogatorioFormale" minOccurs="0"/>
      <xs:element ref="evt:DifferimentoDiscussioneOrale" minOccurs="0"/>
      <xs:element ref="evt:FissazioneUdienzaDiscussioneOrale" minOccurs="0"/>
      <xs:element ref="evt:OrdinanzaDiRimessioneAlCollegio" minOccurs="0"/>
    </xs:sequence>
  </xs:complexType>
</xs:element>
<xs:element name="Interruzione">
  <xs:annotation>
    <xs:documentation>Eventi interruzione</xs:documentation>
  </xs:annotation>
  <xs:complexType>
    <xs:sequence>
      <xs:element ref="evt:Interruzione" minOccurs="0"/>
      <xs:element ref="evt:InterruzionePerMorteIncapacitaAvvocato" minOccurs="0"/>
      <xs:element ref="evt:InterruzionePerMorteIncapacitaParte" minOccurs="0"/>
    </xs:sequence>
  </xs:complexType>
</xs:element>
<xs:element name="Sospensione">
  <xs:annotation>
    <xs:documentation>Eventi di sospensione</xs:documentation>
  </xs:annotation>
  <xs:complexType>
    <xs:sequence>
      <xs:element ref="evt:RimessioneCorteCee" minOccurs="0"/>
      <xs:element ref="evt:RimessioneCorteCostituzionale" minOccurs="0"/>
      <xs:element ref="evt:Sospensione" minOccurs="0"/>
      <xs:element ref="evt:SospensionePerPregiudizialita" minOccurs="0"/>
      <xs:element ref="evt:SospensionePerRegolamentoCompetenza" minOccurs="0"/>
      <xs:element ref="evt:SospensionePerRegolamentoGiurisdizione" minOccurs="0"/>
      <xs:element ref="evt:SospensionePerRicusazioneGiudice" minOccurs="0"/>
    </xs:sequence>
  </xs:complexType>
</xs:element>
</xs:sequence>
</xs:complexType>
</xs:element>
</xs:sequence>
</xs:extension>
</xs:complexContent>
</xs:complexType>
</xs:element>
<xs:element name="SommarieInfoCautelari">
  <xs:annotation>
    <xs:documentation>PROCEDIMENTI CAUTELARI (ANTE CAUSAM E IN CORSO DI CAUSA) Udienza di assun-
zione sommarie informazioni inaudita altera parte</xs:documentation>
  </xs:annotation>
  <xs:complexType>
    <xs:complexContent>
      <xs:extension base="tVerbaleUdienza">
        <xs:sequence>
          <xs:element name="IstanzeParte">
            <xs:annotation>
              <xs:documentation>Richieste o depositi che gli avvocati possono effettuare durante
l'udienza.</xs:documentation>
            </xs:annotation>
            <xs:complexType>
              <xs:sequence>
                <xs:element ref="evt:NominaConsulenteParte" minOccurs="0"/>
                <xs:element ref="evt:DepositoIstanzaAnticipazioneDifferimentoUdienza" minOc-
curs="0"/>
                <xs:element ref="evt:DepositoIstanzaRicusazioneGiudice" minOccurs="0"/>
                <xs:element ref="evt:IstanzaDiEstromissione" minOccurs="0"/>
                <xs:element ref="evt:DepositoRichiestaChiamataDiTerzo" minOccurs="0"/>
              </xs:sequence>
            </xs:complexType>
          </xs:element>
        </xs:sequence>
      </xs:extension>
    </xs:complexContent>
  </xs:complexType>
</xs:element>
<xs:element name="EventiUdienza">
  <xs:annotation>
    <xs:documentation>Eventi che si possono verificare in udienza che non comportano un
cambiamento di stato nello storico del fascicolo.</xs:documentation>
  </xs:annotation>
  <xs:complexType>
    <xs:sequence>

```

```

<xs:element name="Principali">
  <xs:annotation>
    <xs:documentation>Eventi principali di Udienza</xs:documentation>
  </xs:annotation>
</xs:element>
<xs:element name="Secondari">
  <xs:annotation>
    <xs:documentation>Eventi secondari di Udienza</xs:documentation>
  </xs:annotation>
  <xs:complexType>
    <xs:sequence>
      <xs:element ref="evt:ConvocazionePerSommarieInformazioni" minOccurs="0"/>
      <xs:element ref="evt:AccoglimentoIstanzaRimessioneInTermini" minOccurs="0"/>
      <xs:element ref="evt:RigettoIstanzaRimessioneInTermini" minOccurs="0"/>
      <xs:element ref="evt:ConcessioneTermineProvaDelegata" minOccurs="0"/>
    </xs:sequence>
  </xs:complexType>
</xs:element>
<xs:element name="Custode">
  <xs:annotation>
    <xs:documentation>Eventi Custode</xs:documentation>
  </xs:annotation>
  <xs:complexType>
    <xs:sequence>
      <xs:element ref="evt:NominaCustode" minOccurs="0"/>
    </xs:sequence>
  </xs:complexType>
</xs:element>
<xs:element name="Ctu">
  <xs:annotation>
    <xs:documentation>Eventi Ctu</xs:documentation>
  </xs:annotation>
  <xs:complexType>
    <xs:sequence>
      <xs:element ref="evt:AnnullamentoIncaricoCTU" minOccurs="0"/>
      <xs:element ref="evt:ChiarimentiCTU" minOccurs="0"/>
      <xs:element ref="evt:GiuramentoCTU" minOccurs="0"/>
      <xs:element ref="evt:LiquidazioneCTU" minOccurs="0"/>
      <xs:element ref="evt:NominaCtu" minOccurs="0"/>
      <xs:element ref="evt:Nomina-GiuramentoContestualeCTU" minOccurs="0"/>
      <xs:element ref="evt:RevocaCtu" minOccurs="0"/>
      <xs:element ref="evt:SupplementoCTU" minOccurs="0"/>
      <xs:element ref="evt:SollecitoCTU" minOccurs="0"/>
    </xs:sequence>
  </xs:complexType>
</xs:element>
</xs:sequence>
</xs:complexType>
</xs:element>
<xs:element name="EventiEsitoUdienza">
  <xs:annotation>
    <xs:documentation>Eventi che si possono verificare in udienza che comportano un cambiamento di stato nello storico del fascicolo.</xs:documentation>
  </xs:annotation>
  <xs:complexType>
    <xs:sequence>
      <xs:element name="PrincipaliEsito">
        <xs:annotation>
          <xs:documentation>Eventi principali di esito udienza</xs:documentation>
        </xs:annotation>
        <xs:complexType>
          <xs:sequence>
            <xs:element ref="evt:Riserva" minOccurs="0"/>
            <xs:element ref="evt:AccoglimentoTotale-FissazioneUdienzaDiComparizioneParti"
minOccurs="0"/>
            <xs:element ref="evt:RigettoRicorsoCautelare-FissazioneUdienza" minOc-
curs="0"/>
          </xs:sequence>
        </xs:complexType>
      </xs:element>
      <xs:element name="FaseDecisoria">
        <xs:annotation>
          <xs:documentation>Eventi fase decisoria</xs:documentation>
        </xs:annotation>
      </xs:element>
      <xs:element name="SecondariEsito">
        <xs:annotation>
          <xs:documentation>Eventi secondari di esito udienza</xs:documentation>
        </xs:annotation>
      </xs:element>
      <xs:element name="Rinvio">
        <xs:annotation>
          <xs:documentation>Eventi di rinvio</xs:documentation>
        </xs:annotation>
      </xs:element>
      <xs:element name="Interruzione">
        <xs:annotation>
          <xs:documentation>Eventi interruzione</xs:documentation>
        </xs:annotation>
      </xs:element>
    </xs:sequence>
  </xs:complexType>
</xs:element>

```

```

        </xs:annotation>
      </xs:element>
      <xs:element name="Sospensione">
        <xs:annotation>
          <xs:documentation>Eventi di sospensione</xs:documentation>
        </xs:annotation>
      </xs:element>
    </xs:sequence>
  </xs:complexType>
</xs:element>
</xs:sequence>
</xs:extension>
</xs:complexContent>
</xs:complexType>
</xs:element>
<xs:element name="Convalida">
  <xs:annotation>
    <xs:documentation>Procedimento per Convalida di Sfratto</xs:documentation>
  </xs:annotation>
  <xs:complexType>
    <xs:complexContent>
      <xs:extension base="tVerbaleUdienza">
        <xs:sequence>
          <xs:element name="IstanzeParte">
            <xs:annotation>
              <xs:documentation>Richieste o depositi che gli avvocati possono effettuare durante
lâ€™udienza.</xs:documentation>
            </xs:annotation>
            <xs:complexType>
              <xs:sequence>
                <xs:element ref="evt:DepositoIstanzaRicusazioneGiudice" minOccurs="0"/>
                <xs:element ref="evt:DepositoIstanzaAnticipazioneDifferimentoUdienza" minOc-
curs="0"/>
                <xs:element ref="evt:IstanzaDiEstromissione" minOccurs="0"/>
                <xs:element ref="evt:DepositoRichiestaChiamataDiTerzo" minOccurs="0"/>
                <xs:element ref="evt:DepositoAttoNonCodificato" minOccurs="0"/>
                <xs:element ref="evt:DepositoIstanzaRinuncia" minOccurs="0"/>
                <xs:element ref="evt:InterventoInCausaDelTerzo" minOccurs="0"/>
                <xs:element ref="evt:DepositoCitazioneChiamataDiTerzo" minOccurs="0"/>
              </xs:sequence>
            </xs:complexType>
          </xs:element>
          <xs:element name="EventiUdienza">
            <xs:annotation>
              <xs:documentation>Eventi che si possono verificare in udienza che non comportano un
cambiamento di stato nello storico del fascicolo.</xs:documentation>
            </xs:annotation>
            <xs:complexType>
              <xs:sequence>
                <xs:element name="Principali">
                  <xs:annotation>
                    <xs:documentation>Eventi principali di Udienza</xs:documentation>
                  </xs:annotation>
                </xs:element>
                <xs:element name="Secondari">
                  <xs:annotation>
                    <xs:documentation>Eventi secondari di Udienza</xs:documentation>
                  </xs:annotation>
                  <xs:complexType>
                    <xs:sequence>
                      <xs:element ref="evt:DomandaAstensioneGiudice" minOccurs="0"/>
                      <xs:element ref="evt:ConciliazioneParziale" minOccurs="0"/>
                      <xs:element ref="evt:RiunioneUfficio" minOccurs="0"/>
                    </xs:sequence>
                  </xs:complexType>
                </xs:element>
                <xs:element name="Custode">
                  <xs:annotation>
                    <xs:documentation>Eventi Custode</xs:documentation>
                  </xs:annotation>
                </xs:element>
                <xs:element name="Anticipatorie">
                  <xs:annotation>
                    <xs:documentation>Ordinanze anticipatorie</xs:documentation>
                  </xs:annotation>
                </xs:element>
              </xs:sequence>
            </xs:complexType>
          </xs:element>
          <xs:element name="EventiEsitoUdienza">
            <xs:annotation>
              <xs:documentation>Eventi che si possono verificare in udienza che comportano un cam-
biamiento di stato nello storico del fascicolo.</xs:documentation>
            </xs:annotation>
            <xs:complexType>
              <xs:sequence>
                <xs:element name="PrincipaliEsito">
                  <xs:annotation>

```

```

<xs:documentation>Eventi principali di esito udienza</xs:documentation>
</xs:annotation>
<xs:complexType>
  <xs:sequence>
    <xs:element ref="evt:AutorizzazionePagamentoSommeNonContestate-Convalida"
minOccurs="0"/>
    <xs:element ref="evt:ConcessioneTerminiDiGrazia-FissazioneUdienzaArt55L39278"
minOccurs="0"/>
    <xs:element ref="evt:MancatoPagamento-ConvalidaSfratto" minOccurs="0"/>
    <xs:element ref="evt:OrdinanzaConvalidaDiSfratto" minOccurs="0"/>
    <xs:element ref="evt:OrdinanzaConvalidaDiSfrattoELicenza" minOccurs="0"/>
    <xs:element ref="evt:OrdinanzaRilascio-ModificaRito-IscrizioneCausaOrdinaria"
minOccurs="0"/>
    <xs:element ref="evt:PagamentoCondizionato-MutamentoRito-
IscrizioneCausaOrdinaria" minOccurs="0"/>
    <xs:element ref="evt:PagamentoIntegraleEdEstinzioneGiudizioArt55L39278" mi-
nOccurs="0"/>
    <xs:element ref="evt:Rigetto" minOccurs="0"/>
    <xs:element ref="evt:RigettoIstanza-MutamentoRito-IscrizioneCausaOrdinaria"
minOccurs="0"/>
    <xs:element ref="evt:Riserva" minOccurs="0"/>
    <xs:element ref="evt:VerificaPagamentoSommeNonContestate" minOccurs="0"/>
    <xs:element ref="evt:Conciliazione" minOccurs="0"/>
    <xs:element ref="evt:Estinzione" minOccurs="0"/>
  </xs:sequence>
</xs:complexType>
</xs:element>
<xs:element name="FaseDecisoria">
  <xs:annotation>
    <xs:documentation>Eventi fase decisoria</xs:documentation>
  </xs:annotation>
</xs:element>
<xs:element name="Rinvio">
  <xs:annotation>
    <xs:documentation>Eventi di rinvio</xs:documentation>
  </xs:annotation>
  <xs:complexType>
    <xs:sequence>
      <xs:element ref="evt:RinvioAltraUdienzaConvalida" minOccurs="0"/>
      <xs:element ref="evt:RinvioPerRinnovazioneNotificaCitazione" minOccurs="0"/>
      <xs:element ref="evt:RinvioPerVerificaPagamentoSommeNonContestate" minOc-
curs="0"/>
      <xs:element ref="evt:RinvioPerVerificaSanatoriaMorosita" minOccurs="0"/>
    </xs:sequence>
  </xs:complexType>
</xs:element>
<xs:element name="Sospensione">
  <xs:annotation>
    <xs:documentation>Eventi di sospensione</xs:documentation>
  </xs:annotation>
  <xs:complexType>
    <xs:sequence>
      <xs:element ref="evt:RimessioneCorteCostituzionale" minOccurs="0"/>
      <xs:element ref="evt:Sospensione" minOccurs="0"/>
      <xs:element ref="evt:SospensionePerRicusazioneGiudice" minOccurs="0"/>
    </xs:sequence>
  </xs:complexType>
</xs:element>
<xs:element name="SecondariEsito">
  <xs:annotation>
    <xs:documentation>Eventi secondari di esito udienza</xs:documentation>
  </xs:annotation>
  <xs:complexType>
    <xs:sequence>
      <xs:element ref="evt:Interruzione" minOccurs="0"/>
      <xs:element ref="evt:InterruzionePerMorteIncapacitaParte" minOccurs="0"/>
      <xs:element ref="evt:InterruzionePerMorteIncapacitaAvvocato" minOccurs="0"/>
      <xs:element ref="evt:RimessioneAlPresidenteTribunaleCorte" minOccurs="0"/>
      <xs:element ref="evt:RimessioneAlPresidenteSezione" minOccurs="0"/>
      <xs:element ref="evt:Improcedibilita" minOccurs="0"/>
      <xs:element ref="evt:Inammissibilita" minOccurs="0"/>
    </xs:sequence>
  </xs:complexType>
</xs:element>
<xs:element name="Ctu">
  <xs:annotation>
    <xs:documentation>Eventi Ctu</xs:documentation>
  </xs:annotation>
  <xs:complexType>
    <xs:sequence>
      <xs:element ref="evt:ChiarimentiCTU" minOccurs="0"/>
      <xs:element ref="evt:GiuramentoCTU" minOccurs="0"/>
      <xs:element ref="evt:LiquidazioneCTU" minOccurs="0"/>
      <xs:element ref="evt:NominaCtu" minOccurs="0"/>
      <xs:element ref="evt:Nomina-GiuramentoContestualeCTU" minOccurs="0"/>
      <xs:element ref="evt:RevocaCtu" minOccurs="0"/>
      <xs:element ref="evt:SupplementoCTU" minOccurs="0"/>
    </xs:sequence>
  </xs:complexType>
</xs:element>

```

```

        </xs:complexType>
      </xs:element>
      <xs:element name="Interruzione">
        <xs:annotation>
          <xs:documentation>Eventi interruzione</xs:documentation>
        </xs:annotation>
      </xs:element>
    </xs:sequence>
  </xs:complexType>
</xs:element>
</xs:sequence>
</xs:extension>
</xs:complexContent>
</xs:complexType>
</xs:element>
<xs:element name="UdienzaSommarieInfoPossessori">
  <xs:annotation>
    <xs:documentation>PROCEDIMENTI POSSESSORI Udienza di assunzione sommarie informazioni inaudi-
ta altera parte</xs:documentation>
  </xs:annotation>
  <xs:complexType>
    <xs:complexContent>
      <xs:extension base="tVerbaleUdienza">
        <xs:sequence>
          <xs:element name="IstanzeParte">
            <xs:annotation>
              <xs:documentation>Richieste o depositi che gli avvocati possono effettuare durante
l'udienza.</xs:documentation>
            </xs:annotation>
            <xs:complexType>
              <xs:sequence>
                <xs:element ref="evt:DepositoIstanzaRicusazioneGiudice" minOccurs="0"/>
                <xs:element ref="evt:DepositoIstanzaAnticipazioneDifferimentoUdienza" minOc-
curs="0"/>
                <xs:element ref="evt:DepositoRichiestaChiamataDiTerzo" minOccurs="0"/>
                <xs:element ref="evt:IstanzaDiEstromissione" minOccurs="0"/>
                <xs:element ref="evt:RichiestaInefficaciaMisuraCautelare" minOccurs="0"/>
                <xs:element ref="evt:NominaConsulenteParte" minOccurs="0"/>
                <xs:element ref="evt:InterventoInCausaDelTerzo" minOccurs="0"/>
              </xs:sequence>
            </xs:complexType>
          </xs:element>
          <xs:element name="EventiUdienza">
            <xs:annotation>
              <xs:documentation>Eventi che si possono verificare in udienza che non comportano un
cambiamento di stato nello storico del fascicolo.</xs:documentation>
            </xs:annotation>
            <xs:complexType>
              <xs:sequence>
                <xs:element name="Principali">
                  <xs:annotation>
                    <xs:documentation>Eventi principali di Udienza</xs:documentation>
                  </xs:annotation>
                </xs:element>
                <xs:element name="Ctu">
                  <xs:annotation>
                    <xs:documentation>Eventi Ctu</xs:documentation>
                  </xs:annotation>
                  <xs:complexType>
                    <xs:sequence>
                      <xs:element ref="evt:AnnullamentoIncaricoCTU" minOccurs="0"/>
                      <xs:element ref="evt:ChiarimentiCTU" minOccurs="0"/>
                      <xs:element ref="evt:GiuramentoCTU" minOccurs="0"/>
                      <xs:element ref="evt:LiquidazioneCTU" minOccurs="0"/>
                      <xs:element ref="evt:NominaCtu" minOccurs="0"/>
                      <xs:element ref="evt:Nomina-GiuramentoContestualeCTU" minOccurs="0"/>
                      <xs:element ref="evt:RevocaCtu" minOccurs="0"/>
                      <xs:element ref="evt:SupplementoCTU" minOccurs="0"/>
                      <xs:element ref="evt:SollecitoCTU" minOccurs="0"/>
                    </xs:sequence>
                  </xs:complexType>
                </xs:element>
                <xs:element name="Secondari">
                  <xs:annotation>
                    <xs:documentation>Eventi secondari di Udienza</xs:documentation>
                  </xs:annotation>
                </xs:element>
                <xs:element name="Custode">
                  <xs:annotation>
                    <xs:documentation>Eventi Custode</xs:documentation>
                  </xs:annotation>
                </xs:element>
                <xs:element name="Anticipatorie">
                  <xs:annotation>
                    <xs:documentation>Ordinanze anticipatorie</xs:documentation>
                  </xs:annotation>
                </xs:element>
              </xs:sequence>
            </xs:complexType>
          </xs:element>
        </xs:sequence>
      </xs:complexType>
    </xs:element>
  </xs:complexType>
</xs:element>

```

```

        </xs:complexType>
      </xs:element>
      <xs:element name="EventiEsitoUdienza">
        <xs:annotation>
          <xs:documentation>Eventi che si possono verificare in udienza che comportano un cambiamento di stato nello storico del fascicolo.</xs:documentation>
        </xs:annotation>
        <xs:complexType>
          <xs:sequence>
            <xs:element name="PrincipaliEsito">
              <xs:annotation>
                <xs:documentation>Eventi principali di esito udienza</xs:documentation>
              </xs:annotation>
              <xs:complexType>
                <xs:sequence>
                  <xs:element ref="evt:AccoglimentoTotale-FissazioneUdienzaDiComparizioneParti"
minOccurs="0"/>
                  <xs:element ref="evt:RigettoRicorsoCautelare-FissazioneUdienza" minOccurs="0"/>
                </xs:sequence>
              </xs:complexType>
            </xs:element>
            <xs:element name="FaseDecisoria">
              <xs:annotation>
                <xs:documentation>Eventi fase decisoria</xs:documentation>
              </xs:annotation>
            </xs:element>
            <xs:element name="SecondariEsito">
              <xs:annotation>
                <xs:documentation>Eventi secondari di esito udienza</xs:documentation>
              </xs:annotation>
            </xs:element>
            <xs:element name="Rinvio">
              <xs:annotation>
                <xs:documentation>Eventi di rinvio</xs:documentation>
              </xs:annotation>
            </xs:element>
            <xs:element name="Interruzione">
              <xs:annotation>
                <xs:documentation>Eventi interruzione</xs:documentation>
              </xs:annotation>
            </xs:element>
            <xs:element name="Sospensione">
              <xs:annotation>
                <xs:documentation>Eventi di sospensione</xs:documentation>
              </xs:annotation>
            </xs:element>
          </xs:sequence>
        </xs:complexType>
      </xs:element>
    </xs:sequence>
  </xs:extension>
</xs:complexContent>
</xs:complexType>
</xs:element>
</xs:schema>

```

XSD relativi alle notifiche UNEP

Atti-Unep.xsd

```

<?xml version="1.0" encoding="UTF-8"?>
<xs:schema xmlns="http://schemi.processotelematico.giustizia.it/unep/v1"
xmlns:tn="http://schemi.processotelematico.giustizia.it/unep/v1"
xmlns:xs="http://www.w3.org/2001/XMLSchema"
xmlns:st="http://schemi.processotelematico.giustizia.it/siecic/tipibase"
xmlns:pt="http://schemi.processotelematico.giustizia.it/tipi/atti"
xmlns:at="http://schemi.processotelematico.giustizia.it/tipi/anagrafiche"
xmlns:bt="http://schemi.processotelematico.giustizia.it/tipi"
xmlns:uf="http://schemi.processotelematico.giustizia.it/uffici"
xmlns:bu="http://schemi.processotelematico.giustizia.it/tipiBaseUnep"
xmlns:altova="http://www.altova.com/xml-schema-extensions" target-
Namespace="http://schemi.processotelematico.giustizia.it/unep/v1" elementFormDefault="qualified" at-
tributeFormDefault="unqualified">
  <xs:import namespace="http://schemi.processotelematico.giustizia.it/tipi/atti" schemaLoca-
tion="tipi-atti.xsd"/>
  <xs:import namespace="http://schemi.processotelematico.giustizia.it/tipi/anagrafiche" schemaLoca-
tion="tipi-anagrafiche.xsd"/>
  <xs:import namespace="http://schemi.processotelematico.giustizia.it/siecic/tipibase" schemaLoca-
tion="tipi-base-siecic.xsd"/>
  <xs:import namespace="http://schemi.processotelematico.giustizia.it/tipi" schemaLocation="tipi-
base.xsd"/>
  <xs:import namespace="http://schemi.processotelematico.giustizia.it/tipiBaseUnep" schemaLoca-
tion="tipi-base-unep.xsd"/>

```

```

<xs:import namespace="http://schemi.processotelematico.giustizia.it/uffici" schemaLocation="Uffici.xsd"/>
<xs:complexType name="HashType">
  <xs:annotation>
    <xs:documentation>Generico Hash per il riferimento ad un documento</xs:documentation>
  </xs:annotation>
  <xs:simpleContent>
    <xs:extension base="xs:base64Binary">
      <xs:attribute name="algID" type="xs:string" use="required"/>
    </xs:extension>
  </xs:simpleContent>
</xs:complexType>
<xs:element name="RichiestaParte">
  <xs:annotation>
    <xs:documentation>Estremi per la richiesta di notifica dell'atto di parte</xs:documentation>
  </xs:annotation>
  <xs:complexType mixed="false">
    <xs:complexContent mixed="false">
      <xs:extension base="pt:AttoIntroduttivo">
        <xs:sequence>
          <xs:element name="DataRichiesta" type="xs:date"/>
          <xs:element name="DataScadenza" type="xs:date" minOccurs="0"/>
          <xs:element name="Istante">
            <xs:complexType>
              <xs:complexContent>
                <xs:extension base="at:Soggetto">
                  <xs:sequence>
                    <xs:element name="indirizzo" type="at:Indirizzo" minOccurs="0"/>
                  </xs:sequence>
                </xs:extension>
              </xs:complexContent>
            </xs:complexType>
          </xs:element>
          <xs:element name="Avvocato">
            <xs:complexType>
              <xs:complexContent>
                <xs:extension base="at:Soggetto">
                  <xs:sequence>
                    <xs:element name="indirizzo" type="at:Indirizzo" minOccurs="0"/>
                  </xs:sequence>
                </xs:extension>
              </xs:complexContent>
            </xs:complexType>
          </xs:element>
          <xs:element ref="TipoRichiesta"/>
          <xs:element name="Destinatario" maxOccurs="unbounded">
            <xs:complexType>
              <xs:sequence>
                <xs:element name="cognome" type="xs:string"/>
                <xs:element name="nome" type="xs:string"/>
                <xs:element name="codiceFiscale" type="xs:string" minOccurs="0"/>
                <xs:element name="Indirizzo" type="at:Indirizzo"/>
              </xs:sequence>
              <xs:attribute name="progDestinatario" type="xs:positiveInteger" use="required"/>
              <xs:attribute name="tipoNotifica" type="TipoNotifica" use="required"/>
            </xs:complexType>
          </xs:element>
          <xs:element ref="Protocollo" minOccurs="0"/>
          <xs:element name="NaturaAtto">
            <xs:complexType>
              <xs:simpleContent>
                <xs:extension base="xs:string">
                  <xs:attribute name="codiceNatura" type="bu:NaturaAtti" use="required"/>
                </xs:extension>
              </xs:simpleContent>
            </xs:complexType>
          </xs:element>
          <xs:element name="Urgenza">
            <xs:complexType>
              <xs:simpleContent>
                <xs:extension base="xs:string">
                  <xs:attribute name="codiceUrgenza" type="bu:Urgenza" use="required"/>
                </xs:extension>
              </xs:simpleContent>
            </xs:complexType>
          </xs:element>
        </xs:sequence>
      </xs:extension>
    </xs:complexContent>
  </xs:complexType>
</xs:element>
<xs:element name="RelataNotifica">
  <xs:annotation>
    <xs:documentation>Relata di notifica per avvocato telematico</xs:documentation>
  </xs:annotation>
  <xs:complexType>
    <xs:sequence>
      <xs:element ref="Protocollo"/>
    </xs:sequence>
  </xs:complexType>

```

```

<xs:element name="DatiConsegna" maxOccurs="unbounded">
  <xs:complexType>
    <xs:sequence>
      <xs:element name="Esito" minOccurs="0">
        <xs:complexType>
          <xs:sequence>
            <xs:element name="EsitoDes">
              <xs:simpleType>
                <xs:restriction base="xs:string">
                  <xs:enumeration value="Positivo"/>
                  <xs:enumeration value="Negativo"/>
                </xs:restriction>
              </xs:simpleType>
            </xs:element>
          </xs:sequence>
          <xs:attribute name="NotizieReperibilita" type="xs:string" use="optional"/>
          <xs:attribute name="MotiviMancataConsegna" type="bu:Motivi" use="optional"/>
          <xs:attribute name="RicercheEffettuate" type="bu:Ricerche" use="optional"/>
          <xs:attribute name="Note" type="xs:string" use="optional"/>
        </xs:complexType>
      </xs:element>
      <xs:element name="UfficialeGiudiziario">
        <xs:complexType>
          <xs:complexContent>
            <xs:extension base="at:Soggetto"/>
          </xs:complexContent>
        </xs:complexType>
      </xs:element>
      <xs:element name="LuogoConsegna" type="xs:string" minOccurs="0"/>
      <xs:sequence>
        <xs:element name="ArticoloApplicato">
          <xs:complexType>
            <xs:simpleContent>
              <xs:extension base="xs:string">
                <xs:attribute name="codiceArticolo" type="bu:Articolo" use="required"/>
              </xs:extension>
            </xs:simpleContent>
          </xs:complexType>
        </xs:element>
        <xs:element name="Annotazioni" type="xs:string" minOccurs="0"/>
        <xs:choice>
          <xs:element name="ConsegnaAMezzoPosta">
            <xs:complexType>
              <xs:sequence>
                <xs:element name="HashRelata" type="HashType"/>
                <xs:element name="NRacc149" type="xs:string"/>
                <xs:element name="NRaccAR149" type="xs:string" minOccurs="0"/>
              </xs:sequence>
              <xs:attribute name="dataSpedizione" type="xs:date" use="required"/>
            </xs:complexType>
          </xs:element>
          <xs:element name="ConsegnaAMani">
            <xs:complexType>
              <xs:sequence>
                <xs:element name="HashRelata" type="HashType"/>
                <xs:element name="IrreperibilitaTemporanea" minOccurs="0">
                  <xs:complexType>
                    <xs:sequence>
                      <xs:element name="SpedizioneAvviso">
                        <xs:complexType>
                          <xs:sequence>
                            <xs:element name="NRacc139_140" type="xs:string"/>
                            <xs:element name="NRaccAR139_140" type="xs:string" minOccurs="0"/>
                            <xs:element name="NRacc660" type="xs:string" nillable="true"
minOccurs="0"/>
                          </xs:sequence>
                          <xs:attribute name="data" type="xs:date" use="required"/>
                          <xs:attribute name="data660" type="xs:date" use="optional"/>
                        </xs:complexType>
                      </xs:element>
                    <xs:element name="DepositoCasaComunale" nillable="true" minOccurs="0">
                      <xs:complexType>
                        <xs:sequence>
                          <xs:element name="UGAffissione">
                            <xs:complexType>
                              <xs:complexContent>
                                <xs:extension base="at:Soggetto"/>
                              </xs:complexContent>
                            </xs:complexType>
                          </xs:element>
                          <xs:element name="UGDeposito">
                            <xs:complexType>
                              <xs:complexContent>
                                <xs:extension base="at:Soggetto"/>
                              </xs:complexContent>
                            </xs:complexType>
                          </xs:element>
                        </xs:sequence>
                      </xs:complexType>
                    </xs:element>
                  </xs:sequence>
                </xs:complexType>
              </xs:sequence>
            </xs:complexType>
          </xs:element>
        </xs:choice>
      </xs:sequence>
    </xs:sequence>
  </xs:complexType>

```



```

        </xs:sequence>
        <xs:attribute name="dataAffissione" type="xs:date" use="required"/>
        <xs:attribute name="dataDeposito" type="xs:date" use="required"/>
        </xs:complexType>
        </xs:element>
        </xs:sequence>
        </xs:complexType>
        </xs:element>
        </xs:sequence>
        <xs:attribute name="dataNotifica" type="xs:date" use="required"/>
        </xs:complexType>
        </xs:element>
        <xs:element name="ConsegnaAMezzoPEC">
        <xs:complexType>
        <xs:sequence>
        <xs:element name="IndirizzarioConsultato">
        <xs:simpleType>
        <xs:restriction base="xs:string">
        <xs:enumeration value="ReGIndE"/>
        <xs:enumeration value="Registro imprese"/>
        <xs:enumeration value="CECPAC"/>
        </xs:restriction>
        </xs:simpleType>
        </xs:element>
        <xs:element name="HashRicevutaAccettazione" type="HashType"/>
        <xs:element name="HashRicevutaAvvenutaConsegna" type="HashType"/>
        <xs:element name="IndirizzoPEC">
        <xs:simpleType>
        <xs:restriction base="xs:string">
        <xs:pattern value="[\p{L}_-]+(\. [\p{L}_-]+)*@[\p{L}_-]+(\. [\p{L}_-]+)"/>
        </xs:restriction>
        </xs:simpleType>
        </xs:element>
        </xs:sequence>
        <xs:attribute name="dataAccettazione" type="xs:dateTime"/>
        <xs:attribute name="dataAvvenutaConsegna" type="xs:dateTime"/>
        </xs:complexType>
        </xs:element>
        </xs:choice>
        </xs:sequence>
        <xs:element name="Destinatario">
        <xs:complexType>
        <xs:sequence>
        <xs:element name="cognome" type="xs:string"/>
        <xs:element name="nome" type="xs:string"/>
        <xs:element name="codiceFiscale" type="xs:string" minOccurs="0"/>
        <xs:element name="Indirizzo" type="at:Indirizzo"/>
        </xs:sequence>
        <xs:attribute name="progDestinatario" type="xs:positiveInteger" use="required"/>
        <xs:attribute name="tipoNotifica" type="TipoNotifica" use="required"/>
        </xs:complexType>
        </xs:element>
        <xs:element name="Consegnatario" minOccurs="0">
        <xs:complexType>
        <xs:sequence>
        <xs:element name="Qualita">
        <xs:complexType>
        <xs:simpleContent>
        <xs:extension base="xs:string">
        <xs:attribute name="codiceQualita" type="bu:Qualita" use="required"/>
        </xs:extension>
        </xs:simpleContent>
        </xs:complexType>
        </xs:element>
        <xs:element name="Nominativo" type="xs:string"/>
        </xs:sequence>
        </xs:complexType>
        </xs:element>
        </xs:sequence>
        </xs:complexType>
        </xs:element>
        <xs:element name="HashAtto" type="HashType"/>
        <xs:element name="DatiRichiesta">
        <xs:complexType>
        <xs:sequence>
        <xs:element name="DataRichiesta" type="xs:date"/>
        <xs:element name="DataScadenza" type="xs:date" minOccurs="0"/>
        <xs:element name="Istante">
        <xs:complexType>
        <xs:complexContent>
        <xs:extension base="at:Soggetto">
        <xs:sequence>
        <xs:element name="indirizzo" type="at:Indirizzo" minOccurs="0"/>
        </xs:sequence>
        </xs:extension>
        </xs:complexContent>
        </xs:complexType>
        </xs:element>
        </xs:element>

```

```

<xs:element name="Avvocato">
  <xs:complexType>
    <xs:complexContent>
      <xs:extension base="at:Soggetto">
        <xs:sequence>
          <xs:element name="indirizzo" type="at:Indirizzo" minOccurs="0"/>
        </xs:sequence>
      </xs:extension>
    </xs:complexContent>
  </xs:complexType>
</xs:element>
<xs:element ref="TipoRichiesta"/>
<xs:element name="NaturaAtto">
  <xs:complexType>
    <xs:simpleContent>
      <xs:extension base="xs:string">
        <xs:attribute name="codiceNatura" type="bu:NaturaAtti" use="required"/>
      </xs:extension>
    </xs:simpleContent>
  </xs:complexType>
</xs:element>
<xs:element name="Urgenza">
  <xs:complexType>
    <xs:simpleContent>
      <xs:extension base="xs:string">
        <xs:attribute name="codiceUrgenza" type="bu:Urgenza" use="required"/>
      </xs:extension>
    </xs:simpleContent>
  </xs:complexType>
</xs:element>
</xs:sequence>
</xs:complexType>
</xs:element>
</xs:sequence>
</xs:complexType>
</xs:element>
<xs:element name="RichiestaAutoritaGiudiziaria">
  <xs:annotation>
    <xs:documentation>Richiesta di notifica da parte di un ufficio giudiziario</xs:documentation>
  </xs:annotation>
  <xs:complexType mixed="false">
    <xs:complexContent mixed="false">
      <xs:extension base="pt:AttoIntroduttivo">
        <xs:sequence>
          <xs:element name="DataRichiesta" type="xs:date"/>
          <xs:element name="DataScadenza" type="xs:date"/>
          <xs:element name="UfficioGiudiziario">
            <xs:complexType>
              <xs:simpleContent>
                <xs:extension base="xs:string">
                  <xs:attribute name="descrizione"/>
                </xs:extension>
              </xs:simpleContent>
            </xs:complexType>
          </xs:element>
          <xs:element name="Procedimento" type="pt:RiferimentoProcedimento"/>
          <xs:element name="Giudice" type="at:Soggetto"/>
          <xs:element name="TipoRichiesta">
            <xs:complexType>
              <xs:choice>
                <xs:element name="AttoCivile"/>
                <xs:element name="AttoPenale"/>
              </xs:choice>
            </xs:complexType>
          </xs:element>
          <xs:element name="Destinatario" maxOccurs="unbounded">
            <xs:complexType>
              <xs:sequence>
                <xs:element name="cognome"/>
                <xs:element name="nome"/>
                <xs:element name="Indirizzo" type="at:Indirizzo"/>
              </xs:sequence>
              <xs:attribute name="progDestinatario" type="xs:positiveInteger" use="required"/>
              <xs:attribute name="tipoNotifica" type="TipoNotifica" use="required"/>
            </xs:complexType>
          </xs:element>
          <xs:element name="NaturaAtto">
            <xs:complexType>
              <xs:simpleContent>
                <xs:extension base="xs:string">
                  <xs:attribute name="codiceNatura" type="bu:NaturaAtti" use="required"/>
                </xs:extension>
              </xs:simpleContent>
            </xs:complexType>
          </xs:element>
          <xs:element name="Urgenza">
            <xs:complexType>
              <xs:simpleContent>

```

```

        <xs:extension base="xs:string">
          <xs:attribute name="codiceUrgenza" type="bu:Urgenza" use="required"/>
        </xs:extension>
      </xs:simpleContent>
    </xs:complexType>
  </xs:element>
</xs:sequence>
</xs:extension>
</xs:complexContent>
</xs:complexType>
</xs:element>
<xs:element name="RichiestaPignoramento">
  <xs:annotation>
    <xs:documentation>Estremi per la richiesta di pignoramento</xs:documentation>
  </xs:annotation>
  <xs:complexType mixed="false">
    <xs:complexContent mixed="false">
      <xs:extension base="pt:AttoIntroduttivo">
        <xs:sequence>
          <xs:element name="inoltratoUG" type="bt:UfficioTelematico">
            <xs:annotation>
              <xs:documentation>Ufficio Giudiziario al quale inoltrare l'atto</xs:documentation>
            </xs:annotation>
          </xs:element>
          <xs:element name="Procedente" maxOccurs="unbounded">
            <xs:complexType>
              <xs:complexContent>
                <xs:extension base="at:Parte">
                  <xs:sequence>
                    <xs:element name="Avvocato">
                      <xs:complexType>
                        <xs:complexContent>
                          <xs:extension base="at:Soggetto"/>
                        </xs:complexContent>
                      </xs:complexType>
                    </xs:element>
                    <xs:element name="domicilio" type="at:Indirizzo" minOccurs="0"/>
                  </xs:sequence>
                </xs:extension>
              </xs:complexContent>
            </xs:complexType>
          </xs:element>
          <xs:element name="ImportoPrecetto" type="bt:Valuta"/>
          <xs:element name="Debitore" maxOccurs="unbounded">
            <xs:annotation>
              <xs:documentation>Dati di qualifica dei debitori</xs:documentation>
            </xs:annotation>
            <xs:complexType>
              <xs:complexContent>
                <xs:extension base="at:Parte">
                  <xs:sequence>
                    <xs:element name="Domicilio" type="at:Indirizzo"/>
                    <xs:element name="formaSocietaria" type="st:FormaSocietaria" default="N/A"
minOccurs="0"/>
                    <xs:element name="dataNotificaPrecetto" type="xs:date"/>
                    <xs:element name="benePignorato" minOccurs="0" maxOccurs="unbounded">
                      <xs:complexType>
                        <xs:sequence>
                          <xs:element name="dirittiReali" type="st:Diritto" maxOccurs="unbounded"/>
                        </xs:sequence>
                        <xs:attribute name="refBene" type="xs:NMTOKEN" use="required"/>
                      </xs:complexType>
                    </xs:element>
                  </xs:sequence>
                </xs:extension>
              </xs:complexContent>
            </xs:complexType>
          </xs:element>
          <xs:element name="Beni">
            <xs:annotation>
              <xs:documentation>Lista dei beni mobili o immobili pignorati</xs:documentation>
              <xs:appinfo source="http://www.giustizia.it/gl/sgr"/>
            </xs:annotation>
            <xs:complexType>
              <xs:choice>
                <xs:element ref="st:beneImmobile" maxOccurs="unbounded"/>
                <xs:element ref="st:beneMobile" minOccurs="0" maxOccurs="unbounded"/>
              </xs:choice>
            </xs:complexType>
          </xs:element>
          <xs:element name="Comproprietario" minOccurs="0" maxOccurs="unbounded">
            <xs:complexType>
              <xs:complexContent>
                <xs:extension base="at:Parte">
                  <xs:sequence>
                    <xs:element name="benePignorato" minOccurs="0" maxOccurs="unbounded">
                      <xs:complexType>
                        <xs:sequence>

```

```

        <xs:element name="dirittiReali" type="st:Diritto" maxOccurs="unbounded"/>
      </xs:sequence>
      <xs:attribute name="refBene" type="xs:NMTOKEN" use="required"/>
    </xs:complexType>
  </xs:element>
</xs:sequence>
</xs:extension>
</xs:complexContent>
</xs:complexType>
</xs:element>
<xs:element name="TerzoPignorato" minOccurs="0" maxOccurs="unbounded">
  <xs:complexType>
    <xs:complexContent>
      <xs:extension base="at:Parte"/>
    </xs:complexContent>
  </xs:complexType>
</xs:element>
<xs:element name="Titolo" maxOccurs="unbounded">
  <xs:complexType>
    <xs:complexContent>
      <xs:extension base="st:Titolo">
        <xs:attribute name="ref" type="xs:NMTOKEN">
          <xs:annotation>
            <xs:documentation>Riferimento all'id della parte proceden-
te</xs:documentation>
          </xs:annotation>
        </xs:attribute>
      </xs:extension>
    </xs:complexContent>
  </xs:complexType>
</xs:element>
<xs:element name="TipoRichiesta">
  <xs:complexType>
    <xs:choice>
      <xs:element name="Esecuzione"/>
      <xs:element name="EsecuzioneEsenteLavoro" type="DatiFascicolo"/>
    </xs:choice>
  </xs:complexType>
</xs:element>
<xs:element name="NaturaAtto">
  <xs:complexType>
    <xs:simpleContent>
      <xs:extension base="xs:string">
        <xs:attribute name="codiceNatura" type="bu:NaturaAtti" use="required"/>
      </xs:extension>
    </xs:simpleContent>
  </xs:complexType>
</xs:element>
<xs:element name="Urgenza">
  <xs:complexType>
    <xs:simpleContent>
      <xs:extension base="xs:string">
        <xs:attribute name="codiceUrgenza" type="bu:Urgenza" use="required"/>
      </xs:extension>
    </xs:simpleContent>
  </xs:complexType>
</xs:element>
</xs:sequence>
</xs:extension>
</xs:complexContent>
</xs:complexType>
<!--xs:key name="PK_BENE_R">
  <xs:selector xpath="tn:Beni/*"/>
  <xs:field xpath="@ID"/>
</xs:key>
<xs:unique name="PK_DEBITORE">
  <xs:selector xpath="tn:Debitore"/>
  <xs:field xpath="@ID"/>
</xs:unique>
<xs:keyref name="FK_DEBITORE_BENE" refer="PK_BENE_R">
  <xs:selector xpath="tn:Debitore/tn:benePignorato"/>
  <xs:field xpath="@refBene"/>
</xs:keyref>
<xs:keyref name="FK_TITOLO_DEBITORI" refer="tn:PK_DEBITORE">
  <xs:selector xpath="st:titolo"/>
  <xs:field xpath="@ref"/>
</xs:keyref-->
</xs:element>
<xs:element name="VerbalePignoramento">
  <xs:annotation>
    <xs:documentation>Verbale di pignoramento ed iscrizione a ruolo</xs:documentation>
  </xs:annotation>
  <xs:complexType mixed="false">
    <xs:complexContent mixed="false">
      <xs:extension base="pt:AttoIntroduttivo">
        <xs:sequence>
          <xs:element name="UfficialeGiudiziario" type="at:Soggetto"/>
        <!--xs:element name="CronologicoPignoramento">

```

```

source="http://www.giustizia.it/gl/sgr"/>
</xs:annotation>
</xs:complexType>
<xs:sequence>
  <xs:element name="Anno"
type="xs:positiveInteger"/>
  <xs:element
name="Registro" type="xs:integer"/>
  <xs:element
name="Cronologico" type="xs:positiveInteger"/>
</xs:sequence>
</xs:complexType>
</xs:element-->
<xs:element ref="Protocollo"/>
<xs:element ref="pt:AnagraficaProcedimento">
  <xs:annotation>
    <xs:documentation>Anagrafica delle parti e loro difensori</xs:documentation>
    <xs:appinfo source="http://www.giustizia.it/gl/sgr"/>
  </xs:annotation>
</xs:element>
<xs:element name="Beni">
  <xs:annotation>
    <xs:documentation>Lista dei beni mobili o immobili pignorati</xs:documentation>
    <xs:appinfo source="http://www.giustizia.it/gl/sgr"/>
  </xs:annotation>
  <xs:complexType>
    <xs:choice>
      <xs:element ref="st:beneImmobile" maxOccurs="unbounded"/>
      <xs:element ref="st:beneMobile" minOccurs="0" maxOccurs="unbounded"/>
    </xs:choice>
  </xs:complexType>
</xs:element>
<xs:element name="EstensioneAnagrafica" minOccurs="0">
  <xs:annotation>
    <xs:documentation>Informazioni aggiuntive sull'anagrafica delle par-
ti</xs:documentation>
    <xs:appinfo source="http://www.giustizia.it/gl/sgr"/>
  </xs:annotation>
  <xs:complexType>
    <xs:sequence>
      <xs:element name="DatiDebitore" maxOccurs="unbounded">
        <xs:annotation>
          <xs:documentation>Dati di qualifica dei debitori</xs:documentation>
        </xs:annotation>
        <xs:complexType>
          <xs:complexContent>
            <xs:extension base="at:RiferimentoPartecipante">
              <xs:sequence>
                <xs:element name="formaSocietaria" type="st:FormaSocietaria" de-
fault="N/A" minOccurs="0"/>
                <xs:element name="dataNotificaPrecetto" type="xs:date"/>
                <xs:element name="dataNotificaPignoramento" type="xs:date"/>
                <xs:element name="benePignorato" minOccurs="0" maxOccurs="unbounded">
                  <xs:complexType>
                    <xs:sequence>
                      <xs:element name="dirittiReali" type="st:Diritto" max-
Occurs="unbounded"/>
                    </xs:sequence>
                  </xs:complexType>
                </xs:element>
              </xs:sequence>
            </xs:extension>
          </xs:complexContent>
        </xs:complexType>
      </xs:element>
    </xs:sequence>
  </xs:complexType>
</xs:element>
<xs:element name="DatiTerzo" minOccurs="0" maxOccurs="unbounded">
  <xs:complexType mixed="false">
    <xs:complexContent mixed="false">
      <xs:extension base="at:RiferimentoPartecipante">
        <xs:sequence>
          <xs:element name="formaSocietaria" type="st:FormaSocietaria" de-
fault="N/A" minOccurs="0"/>
          <xs:element name="dataNotificaPignoramento" type="xs:date"/>
        </xs:sequence>
      </xs:extension>
    </xs:complexContent>
  </xs:complexType>
</xs:element>
<xs:element name="DatiProcedente">
  <xs:annotation>
    <xs:documentation>Indicazione del creditori precedente</xs:documentation>
  </xs:annotation>
  <xs:complexType>
    <xs:attribute name="ref" type="xs:NMTOKEN" use="required"/>
  </xs:complexType>

```

```

        </xs:element>
      </xs:sequence>
    </xs:complexType>
  </xs:element>
  <xs:element name="Titolo" maxOccurs="unbounded">
    <xs:complexType>
      <xs:complexContent>
        <xs:extension base="st:Titolo">
          <xs:attribute name="ref" type="xs:NMTOKEN">
            <xs:annotation>
              <xs:documentation>Riferimento all'id della parte proceden-
te</xs:documentation>
            </xs:annotation>
          </xs:attribute>
        </xs:extension>
      </xs:complexContent>
    </xs:complexType>
  </xs:element>
</xs:sequence>
</xs:extension>
</xs:complexContent>
</xs:complexType>
<!--xs:key name="PK_BENE">
  <xs:selector xpath="tn:Beni/*"/>
  <xs:field xpath="@ID"/>
</xs:key>
<xs:unique name="AK_CONTROPARTE">
  <xs:selector
xpath="pt:AnagraficaProcedimento/pt:Partecipanti/pt:ControParte"/>
  <xs:field xpath="at:codiceFiscale"/>
</xs:unique>
<xs:keyref name="FK_PARTE_BENE" refer="PK_BENE">
  <xs:selector
xpath="tn:EstensioneAnagrafica/tn:DatiDebitore/tn:benePignorato"/>
  <xs:field xpath="@refBene"/>
</xs:keyref>
<xs:keyref name="FK_DEBITORE_CONTROPARTE" refer="pt:PK_CONTROPARTE">
  <xs:selector xpath="tn:EstensioneAnagrafica/tn:DatiDebitore"/>
  <xs:field xpath="@ref"/>
</xs:keyref>
<xs:keyref name="FK_PROCEDENTE_PARTE" refer="pt:PK_PARTE">
  <xs:selector xpath="tn:EstensioneAnagrafica/tn:DatiProcedente"/>
  <xs:field xpath="@ref"/>
</xs:keyref>
<xs:keyref name="FK_TERZO_ALTRO" refer="pt:PK_ALTRO">
  <xs:selector xpath="tn:EstensioneAnagrafica/tn:DatiTerzo"/>
  <xs:field xpath="@ref"/>
</xs:keyref>
<xs:keyref name="FK_TITOLO_DEBITORE" refer="tn:AK_CONTROPARTE">
  <xs:selector xpath="st:titolo/st:debitore"/>
  <xs:field xpath="@codiceFiscale"/>
</xs:keyref-->
</xs:element>
<xs:complexType name="DatiFascicolo">
  <xs:sequence>
    <xs:element name="Procedimento" type="pt:RiferimentoProcedimento"/>
    <xs:element name="DataUdienza" type="xs:date"/>
  </xs:sequence>
</xs:complexType>
<xs:simpleType name="TipoNotifica">
  <xs:annotation>
    <xs:documentation>Tipo di notifiche previste (Mani,Posta,Estero,Telematica)</xs:documentation>
  </xs:annotation>
  <xs:restriction base="xs:string">
    <xs:enumeration value="Mani"/>
    <xs:enumeration value="Posta"/>
    <xs:enumeration value="Estero"/>
    <xs:enumeration value="Telematica"/>
  </xs:restriction>
</xs:simpleType>
<xs:element name="Protocollo">
  <xs:complexType>
    <xs:sequence>
      <xs:element name="Ufficio" nillable="false">
        <xs:complexType>
          <xs:simpleContent>
            <xs:extension base="xs:string">
              <xs:attribute name="CodiceUfficio" type="uf:Cod_Ufficio" use="required"/>
            </xs:extension>
          </xs:simpleContent>
        </xs:complexType>
      </xs:element>
      <xs:element name="Anno" type="xs:positiveInteger"/>
      <xs:element name="Registro" type="xs:integer"/>
      <xs:element name="Cronologico" type="xs:positiveInteger"/>
    </xs:sequence>
  </xs:complexType>
</xs:element>

```

```

<xs:element name="TipoRichiesta">
  <xs:complexType>
    <xs:choice>
      <xs:element name="AttoCivile">
        <xs:annotation>
          <xs:documentation>Atto civile a pagamento</xs:documentation>
        </xs:annotation>
      </xs:element>
      <xs:element name="AttoPenale">
        <xs:annotation>
          <xs:documentation>Atto penale a pagamento</xs:documentation>
        </xs:annotation>
      </xs:element>
      <xs:element name="AttoEsenteLavoro" type="DatiFascicolo" nillable="true">
        <xs:annotation>
          <xs:documentation>Atto materia lavoro esente</xs:documentation>
        </xs:annotation>
      </xs:element>
      <xs:element name="AttoEsenteGdp" type="DatiFascicolo" nillable="true">
        <xs:annotation>
          <xs:documentation>Giudice di pace esente</xs:documentation>
        </xs:annotation>
      </xs:element>
    </xs:choice>
  </xs:complexType>
</xs:element>
</xs:schema>

```

tipi-base-unep.xsd

```

<?xml version="1.0" encoding="UTF-8"?>
<xs:schema xmlns:bu="http://schemi.processotelematico.giustizia.it/tipiBaseUnep"
  xmlns:xs="http://www.w3.org/2001/XMLSchema" target-
  Namespace="http://schemi.processotelematico.giustizia.it/tipiBaseUnep" elementFormDefault="qualified"
  attributeFormDefault="unqualified" version="1.2">
  <xs:annotation>
    <xs:documentation>Tipi primitivi Unep utilizzati nella definizione degli schemi
  Unep</xs:documentation>
  </xs:annotation>
  <xs:simpleType name="Articolo">
    <xs:annotation>
      <xs:documentation>Elenco articoli previsti da c.p.c. e c.p.p. per la notifica ed esecuzione di
  atti</xs:documentation>
    </xs:annotation>
    <xs:restriction base="xs:string">
      <xs:enumeration value="138-I CPC">
        <xs:annotation>
          <xs:documentation>EX ART. 138 C.P.C. I COMMA - (MANI PROPRIE)</xs:documentation>
        </xs:annotation>
      </xs:enumeration>
      <xs:enumeration value="138-II CPC">
        <xs:annotation>
          <xs:documentation>EX ART. 138 C.P.C. II COMMA - (RIFIUTO DESTINATARIO)</xs:documentation>
        </xs:annotation>
      </xs:enumeration>
      <xs:enumeration value="139-II CPC">
        <xs:annotation>
          <xs:documentation>EX ART. 139 C.P.C. II COMMA - (RESIDENZA:FAMILIARE CONVIVENTE/ADETTO
  ALLA CASA, ALL'UFFICIO O ALL'AZIENDA)</xs:documentation>
        </xs:annotation>
      </xs:enumeration>
      <xs:enumeration value="139-III CPC">
        <xs:annotation>
          <xs:documentation>EX ART. 139 C.P.C. III COMMA - (PORTIERE/VICINO DI
  CASA)</xs:documentation>
        </xs:annotation>
      </xs:enumeration>
      <xs:enumeration value="139-V CPC">
        <xs:annotation>
          <xs:documentation>EX ART. 139 C.P.C. V COMMA - (CAPITANO NAVE O CHI NE FA LE
  VECI)</xs:documentation>
        </xs:annotation>
      </xs:enumeration>
      <xs:enumeration value="139-VI CPC">
        <xs:annotation>
          <xs:documentation>EX ART. 139 C.P.C. VI COMMA - (DISPOSIZIONI PRECEDENTI A COMUNE DI DIMORA
  O DOMICILIO)</xs:documentation>
        </xs:annotation>
      </xs:enumeration>
      <xs:enumeration value="140 CPC">
        <xs:annotation>
          <xs:documentation>EX ART. 140 C.P.C. - (IRREPERIBILITA'
  TEMPORANEA/RIFIUTO/INCAPACITA')</xs:documentation>
        </xs:annotation>
      </xs:enumeration>
      <xs:enumeration value="141 CPC">
        <xs:annotation>

```

```

    <xs:documentation>EX ART. 141 C.P.C. - (DOMICILIO ELETTO)</xs:documentation>
  </xs:annotation>
</xs:enumeration>
<xs:enumeration value="142-I CPC">
  <xs:annotation>
    <xs:documentation>EX ART. 142 C.P.C. I COMMA - (NOTIFICA ALL'ESTERO MEZZO
POSTA)</xs:documentation>
  </xs:annotation>
</xs:enumeration>
<xs:enumeration value="142-II CPC">
  <xs:annotation>
    <xs:documentation>EX ART. 142 C.P.C. II COMMA - (NOTIFICA ALL'ESTERO -
CONVENZIONI)</xs:documentation>
  </xs:annotation>
</xs:enumeration>
<xs:enumeration value="143-I CPC">
  <xs:annotation>
    <xs:documentation>EX ART. 143 C.P.C. I COMMA - (DEPOSITO CASA COMUNALE: IRREPERIBILITA'
DEFINITIVA)</xs:documentation>
  </xs:annotation>
</xs:enumeration>
<xs:enumeration value="143-II CPC">
  <xs:annotation>
    <xs:documentation>EX ART. 143 C.P.C. II COMMA - (CONSEGNA P.M.: IRREPERIBILITA'
DEFINITIVA)</xs:documentation>
  </xs:annotation>
</xs:enumeration>
<xs:enumeration value="144-I CPC">
  <xs:annotation>
    <xs:documentation>EX ART. 144 C.P.C. I COMMA - (AMMINISTRAZIONI DELLO STATO: AVVOCATURA
DELLO STATO)</xs:documentation>
  </xs:annotation>
</xs:enumeration>
<xs:enumeration value="144-II CPC">
  <xs:annotation>
    <xs:documentation>EX ART. 144 C.P.C. II COMMA - (AMMINISTRAZIONI DELLO STATO: PRESSO
L'AMMINISTRAZIONE DESTINATARIA)</xs:documentation>
  </xs:annotation>
</xs:enumeration>
<xs:enumeration value="145-I CPC">
  <xs:annotation>
    <xs:documentation>EX ART. 145 C.P.C. I COMMA - (PERSONE GIURIDICHE:LEGALE
RAPPRESENTANTE/INCARICATO/ADDETTO SEDE/PORTIERE)</xs:documentation>
  </xs:annotation>
</xs:enumeration>
<xs:enumeration value="145-II CPC">
  <xs:annotation>
    <xs:documentation>EX ART. 145 C.P.C. II COMMA - (PERSONA FISICA RAPPRESENTANTE
SOCIETA'/ASSOCIAZIONI/COMITATI NO PERSONALITA' GIURIDICA)</xs:documentation>
  </xs:annotation>
</xs:enumeration>
<xs:enumeration value="145-III CPC">
  <xs:annotation>
    <xs:documentation>EX ART. 145 C.P.C. III COMMA - (PERSONA FISICA RAPPRESENTANTE A NORMA
ARTT. 140 0 143 C.P.C.)</xs:documentation>
  </xs:annotation>
</xs:enumeration>
<xs:enumeration value="146 CPC">
  <xs:annotation>
    <xs:documentation>EX ART. 146 C.P.C. - (MILITARE: MANI PROPRIE/CONSEGNA
P.M.)</xs:documentation>
  </xs:annotation>
</xs:enumeration>
<xs:enumeration value="149 CPC">
  <xs:annotation>
    <xs:documentation>EX ART. 149 C.P.C. - (NOTIFICA A MEZZO POSTA)</xs:documentation>
  </xs:annotation>
</xs:enumeration>
<xs:enumeration value="149-BIS CPC">
  <xs:annotation>
    <xs:documentation>EX ART. 149 BIS C.P.C. - (NOTIFICA A MEZZO POSTA ELETTRONICA
CERTIFICATA)</xs:documentation>
  </xs:annotation>
</xs:enumeration>
<xs:enumeration value="150 CPC">
  <xs:annotation>
    <xs:documentation>EX ART. 150 C.P.C. - (PUBBLICI PROCLAMI)</xs:documentation>
  </xs:annotation>
</xs:enumeration>
<xs:enumeration value="151 CPC">
  <xs:annotation>
    <xs:documentation>EX ART. 151 C.P.C. - (MODALITA' ORDINATE DAL GIUDICE)</xs:documentation>
  </xs:annotation>
</xs:enumeration>
<xs:enumeration value="149 CPP">
  <xs:annotation>
    <xs:documentation>EX ART. 149 C.P.P. - (NOTIFICA TELEFONICA/TELEGRAFICA)</xs:documentation>
  </xs:annotation>
</xs:enumeration>

```



```

</xs:enumeration>
<xs:enumeration value="150 CPP">
  <xs:annotation>
    <xs:documentation>EX ART. 150 C.P.P. - (FORME PARTICOLARI DI NOTIFICAZIONE DISPOSTE DAL
GIUDICE)</xs:documentation>
  </xs:annotation>
</xs:enumeration>
<xs:enumeration value="153 CPP">
  <xs:annotation>
    <xs:documentation>EX ART. 153 C.P.P. - (NOTIFICA AL PUBBLICO MINISTERO)</xs:documentation>
  </xs:annotation>
</xs:enumeration>
<xs:enumeration value="154-I CPP">
  <xs:annotation>
    <xs:documentation>EX ART. 154 C.P.P. I COMMA - (NOTIFICA A PERSONA OFFESA: EX ART. 157
C.P.P./DEPOSITO IN CANCELLERIA)</xs:documentation>
  </xs:annotation>
</xs:enumeration>
<xs:enumeration value="154-IV CPP">
  <xs:annotation>
    <xs:documentation>EX ART. 154 C.P.P. IV COMMA - (NOTIFICA A PERSONA OFFESA - C/O
DIFENSORE)</xs:documentation>
  </xs:annotation>
</xs:enumeration>
<xs:enumeration value="155 CPP">
  <xs:annotation>
    <xs:documentation>EX ART. 155 C.P.P. - (NOTIFICA PER PUBBLICI ANNUNZI)</xs:documentation>
  </xs:annotation>
</xs:enumeration>
<xs:enumeration value="156-I CPP">
  <xs:annotation>
    <xs:documentation>EX ART. 156 C.P.P. I COMMA - (IMPUTATO DETENUTO - CONSEGNA ALLA
PERSONA)</xs:documentation>
  </xs:annotation>
</xs:enumeration>
<xs:enumeration value="156-II CPP">
  <xs:annotation>
    <xs:documentation>EX ART. 156 C.P.P. II COMMA - (IMPUTATO DETENUTO - RIFIUTO O ASSENTE -
CONSEGNA DIRETTORE ISTITUTO)</xs:documentation>
  </xs:annotation>
</xs:enumeration>
<xs:enumeration value="156-III CPP">
  <xs:annotation>
    <xs:documentation>EX ART. 156 C.P.P. III COMMA - (IMPUTATO DETENUTO NON IN ISTITUTO
PENITENZIARIO EX ART. 157 C.P.P.)</xs:documentation>
  </xs:annotation>
</xs:enumeration>
<xs:enumeration value="157-I-II CPP">
  <xs:annotation>
    <xs:documentation>EX ART. 157 C.P.P. I-II COMMA - (IMPUTATO NON DETENUTO: DI
PERSONA/CONVIVENTE/PORTIERE)</xs:documentation>
  </xs:annotation>
</xs:enumeration>
<xs:enumeration value="157-III CPP">
  <xs:annotation>
    <xs:documentation>EX ART. 157 C.P.P. III COMMA - (IMPUTATO NON DETENUTO - PORTIERE CON
AVVISO DI RICEVIMENTO AL DESTINATARIO)</xs:documentation>
  </xs:annotation>
</xs:enumeration>
<xs:enumeration value="157-VII CPP">
  <xs:annotation>
    <xs:documentation>EX ART. 157 C.P.P. VII COMMA - (IMPUTATO NON DETENUTO - II
ACCESSO)</xs:documentation>
  </xs:annotation>
</xs:enumeration>
<xs:enumeration value="157-VIII CPP">
  <xs:annotation>
    <xs:documentation>EX ART. 157 C.P.P. VIII COMMA - (IMPUTATO NON DETENUTO - DEPOSITO CASA
COMUNALE)</xs:documentation>
  </xs:annotation>
</xs:enumeration>
<xs:enumeration value="157-VIII-BIS CPP">
  <xs:annotation>
    <xs:documentation>EX ART. 157 C.P.P. VIII-BIS COMMA - (NOTIFICHE SUCCESSIVE -
DIFENSORE)</xs:documentation>
  </xs:annotation>
</xs:enumeration>
<xs:enumeration value="158 CPP">
  <xs:annotation>
    <xs:documentation>EX ART. 158 C.P.P. - (IMPUTATO MILITARE: DI
PERSONA/COMANDANTE)</xs:documentation>
  </xs:annotation>
</xs:enumeration>
<xs:enumeration value="159 CPP">
  <xs:annotation>
    <xs:documentation>EX ART. 159 C.P.P. - (IRREPERIBILITA' DELL'IMPUTATO -
DIFENSORE)</xs:documentation>
  </xs:annotation>
</xs:enumeration>

```

```

</xs:enumeration>
<xs:enumeration value="161-IV CPP">
  <xs:annotation>
    <xs:documentation>EX ART. 161 C.P.P. IV COMMA - (DOMICILIO
IMPOSSIBILE/MANCANTE/INSUFFICIENTE - DIFENSORE)</xs:documentation>
  </xs:annotation>
</xs:enumeration>
<xs:enumeration value="165 CPP">
  <xs:annotation>
    <xs:documentation>EX ART. 165 C.P.P. - (IMPUTATO LATITANTE/EVASO -
DIFENSORE)</xs:documentation>
  </xs:annotation>
</xs:enumeration>
<xs:enumeration value="166-I CPP">
  <xs:annotation>
    <xs:documentation>EX ART. 166 C.P.P. - (IMPUTATO INTERDETTO/INFERMO DI MENTE -
TUTORE)</xs:documentation>
  </xs:annotation>
</xs:enumeration>
<xs:enumeration value="169-I CPP">
  <xs:annotation>
    <xs:documentation>EX ART. 169 C.P.P. I COMMA - (IMPUTATO ALL'ESTERO SENZA DOMICILIO -
DIFENSORE)</xs:documentation>
  </xs:annotation>
</xs:enumeration>
<xs:enumeration value="170 CPP">
  <xs:annotation>
    <xs:documentation>EX ART. 170 C.P.P. - (NOTIFICA A MEZZO POSTA)</xs:documentation>
  </xs:annotation>
</xs:enumeration>
<xs:enumeration value="NEG">
  <xs:annotation>
    <xs:documentation>NEGATIVA</xs:documentation>
  </xs:annotation>
</xs:enumeration>
</xs:restriction>
</xs:simpleType>
<xs:simpleType name="Qualita">
  <xs:annotation>
    <xs:documentation>Elenco che individua la qualità del destinatario a cui è consegnato l'atto
</xs:documentation>
  </xs:annotation>
  <xs:restriction base="xs:string">
    <xs:enumeration value="1">
      <xs:annotation>
        <xs:documentation>LO STESSO</xs:documentation>
      </xs:annotation>
    </xs:enumeration>
    <xs:enumeration value="2">
      <xs:annotation>
        <xs:documentation>LA STESSA</xs:documentation>
      </xs:annotation>
    </xs:enumeration>
    <xs:enumeration value="3">
      <xs:annotation>
        <xs:documentation>LA MADRE</xs:documentation>
      </xs:annotation>
    </xs:enumeration>
    <xs:enumeration value="4">
      <xs:annotation>
        <xs:documentation>IL PADRE</xs:documentation>
      </xs:annotation>
    </xs:enumeration>
    <xs:enumeration value="5">
      <xs:annotation>
        <xs:documentation>IL COGNATO</xs:documentation>
      </xs:annotation>
    </xs:enumeration>
    <xs:enumeration value="6">
      <xs:annotation>
        <xs:documentation>LA COGNATA</xs:documentation>
      </xs:annotation>
    </xs:enumeration>
    <xs:enumeration value="7">
      <xs:annotation>
        <xs:documentation>IL SUOCERO</xs:documentation>
      </xs:annotation>
    </xs:enumeration>
    <xs:enumeration value="8">
      <xs:annotation>
        <xs:documentation>LA SUOCERA</xs:documentation>
      </xs:annotation>
    </xs:enumeration>
    <xs:enumeration value="9">
      <xs:annotation>
        <xs:documentation>IL GENERO</xs:documentation>
      </xs:annotation>
    </xs:enumeration>
  </xs:restriction>
</xs:simpleType>

```

```

<xs:enumeration value="10">
  <xs:annotation>
    <xs:documentation>LA NUORA</xs:documentation>
  </xs:annotation>
</xs:enumeration>
<xs:enumeration value="11">
  <xs:annotation>
    <xs:documentation>IL NONNO</xs:documentation>
  </xs:annotation>
</xs:enumeration>
<xs:enumeration value="12">
  <xs:annotation>
    <xs:documentation>LA NONNA</xs:documentation>
  </xs:annotation>
</xs:enumeration>
<xs:enumeration value="13">
  <xs:annotation>
    <xs:documentation>LO ZIO</xs:documentation>
  </xs:annotation>
</xs:enumeration>
<xs:enumeration value="14">
  <xs:annotation>
    <xs:documentation>LA ZIA</xs:documentation>
  </xs:annotation>
</xs:enumeration>
<xs:enumeration value="15">
  <xs:annotation>
    <xs:documentation>IL CUGINO</xs:documentation>
  </xs:annotation>
</xs:enumeration>
<xs:enumeration value="16">
  <xs:annotation>
    <xs:documentation>LA CUGINA</xs:documentation>
  </xs:annotation>
</xs:enumeration>
<xs:enumeration value="17">
  <xs:annotation>
    <xs:documentation>IL NIPOTE</xs:documentation>
  </xs:annotation>
</xs:enumeration>
<xs:enumeration value="18">
  <xs:annotation>
    <xs:documentation>LA NIPOTE</xs:documentation>
  </xs:annotation>
</xs:enumeration>
<xs:enumeration value="19">
  <xs:annotation>
    <xs:documentation>IL MARITO</xs:documentation>
  </xs:annotation>
</xs:enumeration>
<xs:enumeration value="20">
  <xs:annotation>
    <xs:documentation>LA MOGLIE</xs:documentation>
  </xs:annotation>
</xs:enumeration>
<xs:enumeration value="21">
  <xs:annotation>
    <xs:documentation>IL FIGLIO</xs:documentation>
  </xs:annotation>
</xs:enumeration>
<xs:enumeration value="22">
  <xs:annotation>
    <xs:documentation>LA FIGLIA</xs:documentation>
  </xs:annotation>
</xs:enumeration>
<xs:enumeration value="23">
  <xs:annotation>
    <xs:documentation>IL FRATELLO</xs:documentation>
  </xs:annotation>
</xs:enumeration>
<xs:enumeration value="24">
  <xs:annotation>
    <xs:documentation>LA SORELLA</xs:documentation>
  </xs:annotation>
</xs:enumeration>
<xs:enumeration value="25">
  <xs:annotation>
    <xs:documentation>L'AMMINISTRATORE</xs:documentation>
  </xs:annotation>
</xs:enumeration>
<xs:enumeration value="26">
  <xs:annotation>
    <xs:documentation>IL LEGALE RAPPRESENTANTE</xs:documentation>
  </xs:annotation>
</xs:enumeration>
<xs:enumeration value="27">
  <xs:annotation>
    <xs:documentation> IL FUNZIONARIO ADDETTO</xs:documentation>
  </xs:annotation>
</xs:enumeration>

```

```

    </xs:annotation>
  </xs:enumeration>
  <xs:enumeration value="28">
    <xs:annotation>
      <xs:documentation>L' INCARICATO</xs:documentation>
    </xs:annotation>
  </xs:enumeration>
  <xs:enumeration value="29">
    <xs:annotation>
      <xs:documentation>COMMISSARIO</xs:documentation>
    </xs:annotation>
  </xs:enumeration>
  <xs:enumeration value="30">
    <xs:annotation>
      <xs:documentation>IL PROCURATORE</xs:documentation>
    </xs:annotation>
  </xs:enumeration>
  <xs:enumeration value="31">
    <xs:annotation>
      <xs:documentation>IMPIEGATO</xs:documentation>
    </xs:annotation>
  </xs:enumeration>
  <xs:enumeration value="32">
    <xs:annotation>
      <xs:documentation>IL DIPENDENTE</xs:documentation>
    </xs:annotation>
  </xs:enumeration>
  <xs:enumeration value="33">
    <xs:annotation>
      <xs:documentation>IL SOCIO</xs:documentation>
    </xs:annotation>
  </xs:enumeration>
  <xs:enumeration value="34">
    <xs:annotation>
      <xs:documentation>IL TITOLARE</xs:documentation>
    </xs:annotation>
  </xs:enumeration>
  <xs:enumeration value="35">
    <xs:annotation>
      <xs:documentation>IL CONDOMINO</xs:documentation>
    </xs:annotation>
  </xs:enumeration>
  <xs:enumeration value="36">
    <xs:annotation>
      <xs:documentation>LA CONDOMINA</xs:documentation>
    </xs:annotation>
  </xs:enumeration>
  <xs:enumeration value="37">
    <xs:annotation>
      <xs:documentation>GLI STESSI</xs:documentation>
    </xs:annotation>
  </xs:enumeration>
  <xs:enumeration value="38">
    <xs:annotation>
      <xs:documentation>COLLEGA</xs:documentation>
    </xs:annotation>
  </xs:enumeration>
  <xs:enumeration value="39">
    <xs:annotation>
      <xs:documentation>IL CONVIVENTE</xs:documentation>
    </xs:annotation>
  </xs:enumeration>
  <xs:enumeration value="40">
    <xs:annotation>
      <xs:documentation>LA CONVIVENTE</xs:documentation>
    </xs:annotation>
  </xs:enumeration>
  <xs:enumeration value="41">
    <xs:annotation>
      <xs:documentation>CANCELLIERE</xs:documentation>
    </xs:annotation>
  </xs:enumeration>
  <xs:enumeration value="42">
    <xs:annotation>
      <xs:documentation>PORTIERE</xs:documentation>
    </xs:annotation>
  </xs:enumeration>
  <xs:enumeration value="43">
    <xs:annotation>
      <xs:documentation>PUBBLICO MINISTERO</xs:documentation>
    </xs:annotation>
  </xs:enumeration>
  <xs:enumeration value="44">
    <xs:annotation>
      <xs:documentation>COMANDANTE</xs:documentation>
    </xs:annotation>
  </xs:enumeration>
  <xs:enumeration value="45">

```

```

    <xs:annotation>
      <xs:documentation>DOMICILIATARIO</xs:documentation>
    </xs:annotation>
  </xs:enumeration>
  <xs:enumeration value="46">
    <xs:annotation>
      <xs:documentation>NESSUNO</xs:documentation>
    </xs:annotation>
  </xs:enumeration>
</xs:restriction>
</xs:simpleType>
<xs:simpleType name="Motivi">
  <xs:annotation>
    <xs:documentation>Elenco motivazioni mancata consegna dell'atto</xs:documentation>
  </xs:annotation>
  <xs:restriction base="xs:string">
    <xs:enumeration value="1">
      <xs:annotation>
        <xs:documentation>DECEDUTO</xs:documentation>
      </xs:annotation>
    </xs:enumeration>
    <xs:enumeration value="2">
      <xs:annotation>
        <xs:documentation>INDIRIZZO ERRATO</xs:documentation>
      </xs:annotation>
    </xs:enumeration>
    <xs:enumeration value="3">
      <xs:annotation>
        <xs:documentation>INDIRIZZO INSUFFICIENTE</xs:documentation>
      </xs:annotation>
    </xs:enumeration>
    <xs:enumeration value="4">
      <xs:annotation>
        <xs:documentation>IRREPERIBILE</xs:documentation>
      </xs:annotation>
    </xs:enumeration>
    <xs:enumeration value="5">
      <xs:annotation>
        <xs:documentation>TRASFERITO</xs:documentation>
      </xs:annotation>
    </xs:enumeration>
    <xs:enumeration value="6">
      <xs:annotation>
        <xs:documentation>INCOMPETENZA TERRITORIALE</xs:documentation>
      </xs:annotation>
    </xs:enumeration>
    <xs:enumeration value="7">
      <xs:annotation>
        <xs:documentation>ALTRO</xs:documentation>
      </xs:annotation>
    </xs:enumeration>
  </xs:restriction>
</xs:simpleType>
<xs:simpleType name="Ricerche">
  <xs:annotation>
    <xs:documentation>Elenco ricerche effettuate</xs:documentation>
  </xs:annotation>
  <xs:restriction base="xs:string">
    <xs:enumeration value="1">
      <xs:annotation>
        <xs:documentation>VICINI'</xs:documentation>
      </xs:annotation>
    </xs:enumeration>
    <xs:enumeration value="2">
      <xs:annotation>
        <xs:documentation>ANAGRAFE COMUNE</xs:documentation>
      </xs:annotation>
    </xs:enumeration>
    <xs:enumeration value="3">
      <xs:annotation>
        <xs:documentation>VIGILI URBANI</xs:documentation>
      </xs:annotation>
    </xs:enumeration>
    <xs:enumeration value="4">
      <xs:annotation>
        <xs:documentation>POLIZIA</xs:documentation>
      </xs:annotation>
    </xs:enumeration>
    <xs:enumeration value="5">
      <xs:annotation>
        <xs:documentation>CARABINIERI</xs:documentation>
      </xs:annotation>
    </xs:enumeration>
    <xs:enumeration value="6">
      <xs:annotation>
        <xs:documentation>CAMERA DI COMMERCIO</xs:documentation>
      </xs:annotation>
    </xs:enumeration>
  </xs:restriction>
</xs:simpleType>

```

```

<xs:enumeration value="7">
  <xs:annotation>
    <xs:documentation>AGENZIA DELLE ENTRATE</xs:documentation>
  </xs:annotation>
</xs:enumeration>
<xs:enumeration value="8">
  <xs:annotation>
    <xs:documentation>ALTRO</xs:documentation>
  </xs:annotation>
</xs:enumeration>
</xs:restriction>
</xs:simpleType>
<xs:simpleType name="Urgenza">
  <xs:annotation>
    <xs:documentation>Elenco tipologie urgenze</xs:documentation>
  </xs:annotation>
  <xs:restriction base="xs:string">
    <xs:enumeration value="1">
      <xs:annotation>
        <xs:documentation>NON URGENTE</xs:documentation>
      </xs:annotation>
    </xs:enumeration>
    <xs:enumeration value="2">
      <xs:annotation>
        <xs:documentation>IN GIORNATA</xs:documentation>
      </xs:annotation>
    </xs:enumeration>
    <xs:enumeration value="3">
      <xs:annotation>
        <xs:documentation>URGENTE</xs:documentation>
      </xs:annotation>
    </xs:enumeration>
    <xs:enumeration value="4">
      <xs:annotation>
        <xs:documentation>AMMINISTRATIVO</xs:documentation>
      </xs:annotation>
    </xs:enumeration>
    <xs:enumeration value="5">
      <xs:annotation>
        <xs:documentation>IN GIORNATA AMMINISTRATIVO</xs:documentation>
      </xs:annotation>
    </xs:enumeration>
    <xs:enumeration value="6">
      <xs:annotation>
        <xs:documentation>IN GIORNATA LAVORO</xs:documentation>
      </xs:annotation>
    </xs:enumeration>
    <xs:enumeration value="7">
      <xs:annotation>
        <xs:documentation>LAVORO</xs:documentation>
      </xs:annotation>
    </xs:enumeration>
    <xs:enumeration value="8">
      <xs:annotation>
        <xs:documentation>URGENTE AMMINISTRATIVO</xs:documentation>
      </xs:annotation>
    </xs:enumeration>
    <xs:enumeration value="9">
      <xs:annotation>
        <xs:documentation>URGENTE LAVORO</xs:documentation>
      </xs:annotation>
    </xs:enumeration>
    <xs:enumeration value="10">
      <xs:annotation>
        <xs:documentation>CARICATO PER ERRORE</xs:documentation>
      </xs:annotation>
    </xs:enumeration>
    <xs:enumeration value="11">
      <xs:annotation>
        <xs:documentation>DIRITTO UNICO</xs:documentation>
      </xs:annotation>
    </xs:enumeration>
    <xs:enumeration value="12">
      <xs:annotation>
        <xs:documentation>ESPROPRIO</xs:documentation>
      </xs:annotation>
    </xs:enumeration>
    <xs:enumeration value="13">
      <xs:annotation>
        <xs:documentation>ESPROPRIO URGENTE</xs:documentation>
      </xs:annotation>
    </xs:enumeration>
    <xs:enumeration value="14">
      <xs:annotation>
        <xs:documentation>GIUDICE DI PACE</xs:documentation>
      </xs:annotation>
    </xs:enumeration>
    <xs:enumeration value="15">

```

```

    <xs:annotation>
      <xs:documentation>GIUDICE DI PACE IN GIORNATA</xs:documentation>
    </xs:annotation>
  </xs:enumeration>
  <xs:enumeration value="16">
    <xs:annotation>
      <xs:documentation>GIUDICE DI PACE URGENTE</xs:documentation>
    </xs:annotation>
  </xs:enumeration>
  <xs:enumeration value="17">
    <xs:annotation>
      <xs:documentation>ESENTE</xs:documentation>
    </xs:annotation>
  </xs:enumeration>
  <xs:enumeration value="18">
    <xs:annotation>
      <xs:documentation>ESENTE IN GIORNATA</xs:documentation>
    </xs:annotation>
  </xs:enumeration>
  <xs:enumeration value="19">
    <xs:annotation>
      <xs:documentation>ESENTE URGENTE</xs:documentation>
    </xs:annotation>
  </xs:enumeration>
  <xs:enumeration value="20">
    <xs:annotation>
      <xs:documentation>MOD. G/C</xs:documentation>
    </xs:annotation>
  </xs:enumeration>
  <xs:enumeration value="21">
    <xs:annotation>
      <xs:documentation>PATROCINIO A SPESE DELLO STATO</xs:documentation>
    </xs:annotation>
  </xs:enumeration>
  <xs:enumeration value="22">
    <xs:annotation>
      <xs:documentation>PATROCINIO A SPESE DELLO STATO IN GIORNATA</xs:documentation>
    </xs:annotation>
  </xs:enumeration>
  <xs:enumeration value="23">
    <xs:annotation>
      <xs:documentation>PATROCINIO A SPESE DELLO STATO URGENTE</xs:documentation>
    </xs:annotation>
  </xs:enumeration>
  <xs:enumeration value="24">
    <xs:annotation>
      <xs:documentation>PERCENTUALE</xs:documentation>
    </xs:annotation>
  </xs:enumeration>
  <xs:enumeration value="25">
    <xs:annotation>
      <xs:documentation>T.U. 639/1910</xs:documentation>
    </xs:annotation>
  </xs:enumeration>
  <xs:enumeration value="26">
    <xs:annotation>
      <xs:documentation>T.U. 639/1910 URGENTE</xs:documentation>
    </xs:annotation>
  </xs:enumeration>
  <xs:enumeration value="27">
    <xs:annotation>
      <xs:documentation>CONCILIAZIONE</xs:documentation>
    </xs:annotation>
  </xs:enumeration>
</xs:restriction>
</xs:simpleType>
<xs:simpleType name="NaturaAtti">
  <xs:annotation>
    <xs:documentation>Elenco natura degli atti</xs:documentation>
  </xs:annotation>
  <xs:restriction base="xs:string">
    <xs:enumeration value="1">
      <xs:annotation>
        <xs:documentation>PRECETTO</xs:documentation>
      </xs:annotation>
    </xs:enumeration>
    <xs:enumeration value="2">
      <xs:annotation>
        <xs:documentation>DECRETO</xs:documentation>
      </xs:annotation>
    </xs:enumeration>
    <xs:enumeration value="3">
      <xs:annotation>
        <xs:documentation>DECRETO INGIUNTIVO</xs:documentation>
      </xs:annotation>
    </xs:enumeration>
    <xs:enumeration value="4">
      <xs:annotation>

```

```

    <xs:documentation>ORDINANZA</xs:documentation>
  </xs:annotation>
</xs:enumeration>
<xs:enumeration value="5">
  <xs:annotation>
    <xs:documentation>RICORSO DECRETO E PRECETTO</xs:documentation>
  </xs:annotation>
</xs:enumeration>
<xs:enumeration value="6">
  <xs:annotation>
    <xs:documentation>COMUNICAZIONE</xs:documentation>
  </xs:annotation>
</xs:enumeration>
<xs:enumeration value="7">
  <xs:annotation>
    <xs:documentation>AVVISO</xs:documentation>
  </xs:annotation>
</xs:enumeration>
<xs:enumeration value="8">
  <xs:annotation>
    <xs:documentation>ISTANZA E PROVVEDIMENTO</xs:documentation>
  </xs:annotation>
</xs:enumeration>
<xs:enumeration value="9">
  <xs:annotation>
    <xs:documentation>RICORSO</xs:documentation>
  </xs:annotation>
</xs:enumeration>
<xs:enumeration value="10">
  <xs:annotation>
    <xs:documentation>AVVISO DEPOSITO DI PROVVEDIMENTO</xs:documentation>
  </xs:annotation>
</xs:enumeration>
<xs:enumeration value="11">
  <xs:annotation>
    <xs:documentation>VERBALE DI UDIENZA</xs:documentation>
  </xs:annotation>
</xs:enumeration>
<xs:enumeration value="12">
  <xs:annotation>
    <xs:documentation>COMPARSA DI COSTITUZIONE</xs:documentation>
  </xs:annotation>
</xs:enumeration>
<xs:enumeration value="13">
  <xs:annotation>
    <xs:documentation>COMPARSA DI RIASSUNZIONE</xs:documentation>
  </xs:annotation>
</xs:enumeration>
<xs:enumeration value="14">
  <xs:annotation>
    <xs:documentation>AVVISO DIFENSORE DEPOSITO ATTI</xs:documentation>
  </xs:annotation>
</xs:enumeration>
<xs:enumeration value="15">
  <xs:annotation>
    <xs:documentation>OPPOSIZIONE A D.I.</xs:documentation>
  </xs:annotation>
</xs:enumeration>
<xs:enumeration value="16">
  <xs:annotation>
    <xs:documentation>PIGNORAMENTO C/O TERZI</xs:documentation>
  </xs:annotation>
</xs:enumeration>
<xs:enumeration value="17">
  <xs:annotation>
    <xs:documentation>PIGNORAMENTO IMMOBILIARE</xs:documentation>
  </xs:annotation>
</xs:enumeration>
<xs:enumeration value="18">
  <xs:annotation>
    <xs:documentation>RILASCIO DI IMMOBILE</xs:documentation>
  </xs:annotation>
</xs:enumeration>
<xs:enumeration value="19">
  <xs:annotation>
    <xs:documentation>INTIMAZIONE DI SFRATTO</xs:documentation>
  </xs:annotation>
</xs:enumeration>
<xs:enumeration value="20">
  <xs:annotation>
    <xs:documentation>NOMINA PERITO</xs:documentation>
  </xs:annotation>
</xs:enumeration>
<xs:enumeration value="21">
  <xs:annotation>
    <xs:documentation>OPPOSIZIONE A CONTRAVVENZ.</xs:documentation>
  </xs:annotation>
</xs:enumeration>

```



```

<xs:enumeration value="22">
  <xs:annotation>
    <xs:documentation>OPPOSIZIONE A ORD.INGIUNZIONE</xs:documentation>
  </xs:annotation>
</xs:enumeration>
<xs:enumeration value="23">
  <xs:annotation>
    <xs:documentation>OPPOSIZIONE A CART.ESATT.</xs:documentation>
  </xs:annotation>
</xs:enumeration>
<xs:enumeration value="24">
  <xs:annotation>
    <xs:documentation>PROVVEDIMENTO</xs:documentation>
  </xs:annotation>
</xs:enumeration>
<xs:enumeration value="25">
  <xs:annotation>
    <xs:documentation>RICORSO E DECRETO</xs:documentation>
  </xs:annotation>
</xs:enumeration>
<xs:enumeration value="26">
  <xs:annotation>
    <xs:documentation>OPPOSIZIONE</xs:documentation>
  </xs:annotation>
</xs:enumeration>
<xs:enumeration value="27">
  <xs:annotation>
    <xs:documentation>INTIMAZIONE</xs:documentation>
  </xs:annotation>
</xs:enumeration>
<xs:enumeration value="28">
  <xs:annotation>
    <xs:documentation>REVOCA PROCURA</xs:documentation>
  </xs:annotation>
</xs:enumeration>
<xs:enumeration value="29">
  <xs:annotation>
    <xs:documentation>AVVISO DI LIQUIDAZIONE</xs:documentation>
  </xs:annotation>
</xs:enumeration>
<xs:enumeration value="30">
  <xs:annotation>
    <xs:documentation>ATTO DI RIASSUNZIONE</xs:documentation>
  </xs:annotation>
</xs:enumeration>
<xs:enumeration value="31">
  <xs:annotation>
    <xs:documentation>COMPARIZIONE DELLE PARTI</xs:documentation>
  </xs:annotation>
</xs:enumeration>
<xs:enumeration value="32">
  <xs:annotation>
    <xs:documentation>AVVISO DEPOSITO SENTENZA</xs:documentation>
  </xs:annotation>
</xs:enumeration>
<xs:enumeration value="33">
  <xs:annotation>
    <xs:documentation>CITAZIONE</xs:documentation>
  </xs:annotation>
</xs:enumeration>
<xs:enumeration value="34">
  <xs:annotation>
    <xs:documentation>STIMA BENI PIGNORATI</xs:documentation>
  </xs:annotation>
</xs:enumeration>
<xs:enumeration value="35">
  <xs:annotation>
    <xs:documentation>AVVISO DEPOSITO PERIZIA</xs:documentation>
  </xs:annotation>
</xs:enumeration>
<xs:enumeration value="36">
  <xs:annotation>
    <xs:documentation>NOMINA CONSULENTE TECNICO</xs:documentation>
  </xs:annotation>
</xs:enumeration>
<xs:enumeration value="37">
  <xs:annotation>
    <xs:documentation>VERBALE</xs:documentation>
  </xs:annotation>
</xs:enumeration>
<xs:enumeration value="38">
  <xs:annotation>
    <xs:documentation>RICORSO DECRETO E SEQUEST.</xs:documentation>
  </xs:annotation>
</xs:enumeration>
<xs:enumeration value="39">
  <xs:annotation>
    <xs:documentation>SEQUESTRO CONS.C/O TERZI</xs:documentation>
  </xs:annotation>
</xs:enumeration>

```

```

    </xs:annotation>
  </xs:enumeration>
  <xs:enumeration value="40">
    <xs:annotation>
      <xs:documentation>OPPOSIZIONE ALL'ESECUZ.</xs:documentation>
    </xs:annotation>
  </xs:enumeration>
  <xs:enumeration value="41">
    <xs:annotation>
      <xs:documentation>CITAZIONE TESTI</xs:documentation>
    </xs:annotation>
  </xs:enumeration>
  <xs:enumeration value="42">
    <xs:annotation>
      <xs:documentation>ATTO DI RINUNCIA</xs:documentation>
    </xs:annotation>
  </xs:enumeration>
  <xs:enumeration value="43">
    <xs:annotation>
      <xs:documentation>PIGNORAMENTO MOBILIARE</xs:documentation>
    </xs:annotation>
  </xs:enumeration>
  <xs:enumeration value="44">
    <xs:annotation>
      <xs:documentation>OPP. A SENT.DICH.FALLIMENT.</xs:documentation>
    </xs:annotation>
  </xs:enumeration>
  <xs:enumeration value="45">
    <xs:annotation>
      <xs:documentation>INSINUANZIONE TARDIVA</xs:documentation>
    </xs:annotation>
  </xs:enumeration>
  <xs:enumeration value="46">
    <xs:annotation>
      <xs:documentation>DIFFIDA</xs:documentation>
    </xs:annotation>
  </xs:enumeration>
  <xs:enumeration value="47">
    <xs:annotation>
      <xs:documentation>RICORSO PER CASSAZIONE</xs:documentation>
    </xs:annotation>
  </xs:enumeration>
  <xs:enumeration value="48">
    <xs:annotation>
      <xs:documentation>APPELLO</xs:documentation>
    </xs:annotation>
  </xs:enumeration>
  <xs:enumeration value="49">
    <xs:annotation>
      <xs:documentation>FISSAZIONE UDIENZA</xs:documentation>
    </xs:annotation>
  </xs:enumeration>
  <xs:enumeration value="50">
    <xs:annotation>
      <xs:documentation>INTEGRAZ. CONTRADDITTORIO</xs:documentation>
    </xs:annotation>
  </xs:enumeration>
  <xs:enumeration value="51">
    <xs:annotation>
      <xs:documentation>COSTITUZIONE DI PARTE CIVILE</xs:documentation>
    </xs:annotation>
  </xs:enumeration>
  <xs:enumeration value="52">
    <xs:annotation>
      <xs:documentation>AVVISO DI OFFERTA REALE</xs:documentation>
    </xs:annotation>
  </xs:enumeration>
  <xs:enumeration value="53">
    <xs:annotation>
      <xs:documentation>SENTENZA</xs:documentation>
    </xs:annotation>
  </xs:enumeration>
  <xs:enumeration value="54">
    <xs:annotation>
      <xs:documentation>CONTRATTO DI MUTUO</xs:documentation>
    </xs:annotation>
  </xs:enumeration>
  <xs:enumeration value="55">
    <xs:annotation>
      <xs:documentation>PROCURA SPECIALE</xs:documentation>
    </xs:annotation>
  </xs:enumeration>
  <xs:enumeration value="56">
    <xs:annotation>
      <xs:documentation>REVOCA MANDATO</xs:documentation>
    </xs:annotation>
  </xs:enumeration>
  <xs:enumeration value="57">

```

```

    <xs:annotation>
      <xs:documentation>INGIUNZIONE</xs:documentation>
    </xs:annotation>
  </xs:enumeration>
  <xs:enumeration value="58">
    <xs:annotation>
      <xs:documentation>AVVISO INCID.ESECUZ.</xs:documentation>
    </xs:annotation>
  </xs:enumeration>
  <xs:enumeration value="59">
    <xs:annotation>
      <xs:documentation>VERBALE DI VENDITA</xs:documentation>
    </xs:annotation>
  </xs:enumeration>
  <xs:enumeration value="60">
    <xs:annotation>
      <xs:documentation>NOMINA PRESIDENTE DI SEGGIO</xs:documentation>
    </xs:annotation>
  </xs:enumeration>
  <xs:enumeration value="61">
    <xs:annotation>
      <xs:documentation>ATTO STRAGIUDIZIALE</xs:documentation>
    </xs:annotation>
  </xs:enumeration>
  <xs:enumeration value="62">
    <xs:annotation>
      <xs:documentation>NOMINA ARBITRO</xs:documentation>
    </xs:annotation>
  </xs:enumeration>
  <xs:enumeration value="63">
    <xs:annotation>
      <xs:documentation>CESSIONE DI CREDITO</xs:documentation>
    </xs:annotation>
  </xs:enumeration>
  <xs:enumeration value="64">
    <xs:annotation>
      <xs:documentation>CONTRATTO PREL.RE COMPRAVENDITA</xs:documentation>
    </xs:annotation>
  </xs:enumeration>
  <xs:enumeration value="65">
    <xs:annotation>
      <xs:documentation>LODO ARBITRALE</xs:documentation>
    </xs:annotation>
  </xs:enumeration>
  <xs:enumeration value="66">
    <xs:annotation>
      <xs:documentation>SCRITTURA PRIVATA</xs:documentation>
    </xs:annotation>
  </xs:enumeration>
  <xs:enumeration value="67">
    <xs:annotation>
      <xs:documentation>DECRETO DI ESPROPRIO</xs:documentation>
    </xs:annotation>
  </xs:enumeration>
  <xs:enumeration value="68">
    <xs:annotation>
      <xs:documentation>MOTIVI AGGIUNTI</xs:documentation>
    </xs:annotation>
  </xs:enumeration>
  <xs:enumeration value="69">
    <xs:annotation>
      <xs:documentation>CONTRATTO DI FINANZIAMENTO</xs:documentation>
    </xs:annotation>
  </xs:enumeration>
  <xs:enumeration value="70">
    <xs:annotation>
      <xs:documentation>ATTO NOTARILE</xs:documentation>
    </xs:annotation>
  </xs:enumeration>
  <xs:enumeration value="71">
    <xs:annotation>
      <xs:documentation>PREAVVISO DI RILASCIO</xs:documentation>
    </xs:annotation>
  </xs:enumeration>
  <xs:enumeration value="72">
    <xs:annotation>
      <xs:documentation>SENTENZA E PRECETTO</xs:documentation>
    </xs:annotation>
  </xs:enumeration>
  <xs:enumeration value="73">
    <xs:annotation>
      <xs:documentation>ATTO DI INTERVENTO</xs:documentation>
    </xs:annotation>
  </xs:enumeration>
  <xs:enumeration value="74">
    <xs:annotation>
      <xs:documentation>CITAZIONE PER CHIAMATA IN CAUSA</xs:documentation>
    </xs:annotation>
  </xs:enumeration>

```

```

</xs:enumeration>
<xs:enumeration value="75">
  <xs:annotation>
    <xs:documentation>DECRETO DI CITAZIONE</xs:documentation>
  </xs:annotation>
</xs:enumeration>
<xs:enumeration value="76">
  <xs:annotation>
    <xs:documentation>OBLAZIONE</xs:documentation>
  </xs:annotation>
</xs:enumeration>
<xs:enumeration value="77">
  <xs:annotation>
    <xs:documentation>DECLARATORIA AMNISTIA</xs:documentation>
  </xs:annotation>
</xs:enumeration>
<xs:enumeration value="78">
  <xs:annotation>
    <xs:documentation>AVVISO AL DIFENSORE</xs:documentation>
  </xs:annotation>
</xs:enumeration>
<xs:enumeration value="79">
  <xs:annotation>
    <xs:documentation>APPELLO P.M.</xs:documentation>
  </xs:annotation>
</xs:enumeration>
<xs:enumeration value="80">
  <xs:annotation>
    <xs:documentation>REVOCA LIBERTA'' CONTROLLATA</xs:documentation>
  </xs:annotation>
</xs:enumeration>
<xs:enumeration value="81">
  <xs:annotation>
    <xs:documentation>ORDINE DI CARCERAZIONE</xs:documentation>
  </xs:annotation>
</xs:enumeration>
<xs:enumeration value="82">
  <xs:annotation>
    <xs:documentation>AMMISSIONE GRATUITO PATROCINIO</xs:documentation>
  </xs:annotation>
</xs:enumeration>
<xs:enumeration value="83">
  <xs:annotation>
    <xs:documentation>VERBALE DI PERQUISIZIONE</xs:documentation>
  </xs:annotation>
</xs:enumeration>
<xs:enumeration value="84">
  <xs:annotation>
    <xs:documentation>NOMINA DIFENSORE</xs:documentation>
  </xs:annotation>
</xs:enumeration>
<xs:enumeration value="85">
  <xs:annotation>
    <xs:documentation>AVVISO DI DIBATTIMENTO</xs:documentation>
  </xs:annotation>
</xs:enumeration>
<xs:enumeration value="86">
  <xs:annotation>
    <xs:documentation>LIQUIDAZIONE COMPENSO</xs:documentation>
  </xs:annotation>
</xs:enumeration>
<xs:enumeration value="87">
  <xs:annotation>
    <xs:documentation>DECRETO DI RIABILIT.</xs:documentation>
  </xs:annotation>
</xs:enumeration>
<xs:enumeration value="88">
  <xs:annotation>
    <xs:documentation>RIGETTO ISTANZA</xs:documentation>
  </xs:annotation>
</xs:enumeration>
<xs:enumeration value="89">
  <xs:annotation>
    <xs:documentation>ORDINANZA INAMM.TA'' IMPUGNAZIONE</xs:documentation>
  </xs:annotation>
</xs:enumeration>
<xs:enumeration value="90">
  <xs:annotation>
    <xs:documentation>AVVISO INCIDENTE DI ESECUZIONE</xs:documentation>
  </xs:annotation>
</xs:enumeration>
<xs:enumeration value="91">
  <xs:annotation>
    <xs:documentation>MISURE DI PREVENZIONE</xs:documentation>
  </xs:annotation>
</xs:enumeration>
<xs:enumeration value="92">
  <xs:annotation>

```

```

    <xs:documentation>FISSAZIONE UDIENZA PRELIMINARE</xs:documentation>
  </xs:annotation>
</xs:enumeration>
<xs:enumeration value="93">
  <xs:annotation>
    <xs:documentation>AVV.P.O. RICHIESTA DI ARCHIVIAZIONE</xs:documentation>
  </xs:annotation>
</xs:enumeration>
<xs:enumeration value="94">
  <xs:annotation>
    <xs:documentation>DECRETO PENALE</xs:documentation>
  </xs:annotation>
</xs:enumeration>
<xs:enumeration value="95">
  <xs:annotation>
    <xs:documentation>DECRETO DI IRREPER.</xs:documentation>
  </xs:annotation>
</xs:enumeration>
<xs:enumeration value="96">
  <xs:annotation>
    <xs:documentation>RICHIESTA PROROGA</xs:documentation>
  </xs:annotation>
</xs:enumeration>
<xs:enumeration value="97">
  <xs:annotation>
    <xs:documentation>AVVISO DEPOSITO PROVVEDIMENTO</xs:documentation>
  </xs:annotation>
</xs:enumeration>
<xs:enumeration value="98">
  <xs:annotation>
    <xs:documentation>DECRETO DI DISSEQ.</xs:documentation>
  </xs:annotation>
</xs:enumeration>
<xs:enumeration value="99">
  <xs:annotation>
    <xs:documentation>AVV.DIFENS.DEPOSITO ATTI</xs:documentation>
  </xs:annotation>
</xs:enumeration>
<xs:enumeration value="100">
  <xs:annotation>
    <xs:documentation>DICH.INAMM.GRAT.PATR.</xs:documentation>
  </xs:annotation>
</xs:enumeration>
<xs:enumeration value="101">
  <xs:annotation>
    <xs:documentation>IMPUGNAZIONE P.M.</xs:documentation>
  </xs:annotation>
</xs:enumeration>
<xs:enumeration value="102">
  <xs:annotation>
    <xs:documentation>REVOCA NOMINA DIFENSORE</xs:documentation>
  </xs:annotation>
</xs:enumeration>
<xs:enumeration value="103">
  <xs:annotation>
    <xs:documentation>AVVISO NOTIZIE DI REATO</xs:documentation>
  </xs:annotation>
</xs:enumeration>
<xs:enumeration value="104">
  <xs:annotation>
    <xs:documentation>ORDIN.CORREZ.ERR.MATERIALE</xs:documentation>
  </xs:annotation>
</xs:enumeration>
<xs:enumeration value="105">
  <xs:annotation>
    <xs:documentation>DIFFERIMENTO UDIENZA</xs:documentation>
  </xs:annotation>
</xs:enumeration>
<xs:enumeration value="106">
  <xs:annotation>
    <xs:documentation>DECR.CHE DISP.II GIUD.</xs:documentation>
  </xs:annotation>
</xs:enumeration>
<xs:enumeration value="107">
  <xs:annotation>
    <xs:documentation>AVVISO DI ARCHIVIAZIONE</xs:documentation>
  </xs:annotation>
</xs:enumeration>
<xs:enumeration value="108">
  <xs:annotation>
    <xs:documentation>FISSAZ.UD.CAMERA CONS.</xs:documentation>
  </xs:annotation>
</xs:enumeration>
<xs:enumeration value="109">
  <xs:annotation>
    <xs:documentation>RICH.INCIDENTE PROBATORIO</xs:documentation>
  </xs:annotation>
</xs:enumeration>

```

```

<xs:enumeration value="110">
  <xs:annotation>
    <xs:documentation>FISSAZ.UDIENZA DIBATT.</xs:documentation>
  </xs:annotation>
</xs:enumeration>
<xs:enumeration value="111">
  <xs:annotation>
    <xs:documentation>CONVALIDA DI PERQUISIZIONE</xs:documentation>
  </xs:annotation>
</xs:enumeration>
<xs:enumeration value="112">
  <xs:annotation>
    <xs:documentation>DECR.APPLIC.PENA SU RICHIESTA</xs:documentation>
  </xs:annotation>
</xs:enumeration>
<xs:enumeration value="113">
  <xs:annotation>
    <xs:documentation>CONVALIDA DI ARRESTO</xs:documentation>
  </xs:annotation>
</xs:enumeration>
<xs:enumeration value="114">
  <xs:annotation>
    <xs:documentation>DECR.GIUD.IMMEDIATO</xs:documentation>
  </xs:annotation>
</xs:enumeration>
<xs:enumeration value="115">
  <xs:annotation>
    <xs:documentation>AVV.DIF.INTERR.INDAGATO</xs:documentation>
  </xs:annotation>
</xs:enumeration>
<xs:enumeration value="116">
  <xs:annotation>
    <xs:documentation>DECR.DI RINVIO A GIUD.</xs:documentation>
  </xs:annotation>
</xs:enumeration>
<xs:enumeration value="117">
  <xs:annotation>
    <xs:documentation>RICH.ANTICIP.UDIENZA IMPUTATO</xs:documentation>
  </xs:annotation>
</xs:enumeration>
<xs:enumeration value="118">
  <xs:annotation>
    <xs:documentation>CONVALIDA DI SEQUESTRO</xs:documentation>
  </xs:annotation>
</xs:enumeration>
<xs:enumeration value="119">
  <xs:annotation>
    <xs:documentation>ORDINANZA DI SCARCERAZIONE</xs:documentation>
  </xs:annotation>
</xs:enumeration>
<xs:enumeration value="120">
  <xs:annotation>
    <xs:documentation>CONVALIDA PERQUISIZ.E SEQUESTRO</xs:documentation>
  </xs:annotation>
</xs:enumeration>
<xs:enumeration value="121">
  <xs:annotation>
    <xs:documentation>ORDINANZA CUSTODIA CAUTELARE</xs:documentation>
  </xs:annotation>
</xs:enumeration>
<xs:enumeration value="122">
  <xs:annotation>
    <xs:documentation>AVV.CONCL.INDAGINI PRELIMINARI</xs:documentation>
  </xs:annotation>
</xs:enumeration>
<xs:enumeration value="123">
  <xs:annotation>
    <xs:documentation>AVV.P.O.FISSAZ.UDIENZA PRELIMINARE</xs:documentation>
  </xs:annotation>
</xs:enumeration>
<xs:enumeration value="124">
  <xs:annotation>
    <xs:documentation>AVV.DI CHIUSURA INDAGINE</xs:documentation>
  </xs:annotation>
</xs:enumeration>
<xs:enumeration value="125">
  <xs:annotation>
    <xs:documentation>ORDINANZA DI ARCHIVIAZIONE</xs:documentation>
  </xs:annotation>
</xs:enumeration>
<xs:enumeration value="126">
  <xs:annotation>
    <xs:documentation>ORDIN.AMM.INC.PROBATORIO</xs:documentation>
  </xs:annotation>
</xs:enumeration>
<xs:enumeration value="127">
  <xs:annotation>
    <xs:documentation>RICH.NOM.CURATORE SPECIALE</xs:documentation>
  </xs:annotation>
</xs:enumeration>

```

```

    </xs:annotation>
  </xs:enumeration>
  <xs:enumeration value="128">
    <xs:annotation>
      <xs:documentation>DECRETO DI ARCH.NE</xs:documentation>
    </xs:annotation>
  </xs:enumeration>
  <xs:enumeration value="129">
    <xs:annotation>
      <xs:documentation>INFORMAZIONE DI GARANZIA</xs:documentation>
    </xs:annotation>
  </xs:enumeration>
  <xs:enumeration value="130">
    <xs:annotation>
      <xs:documentation>REVOCA DI PROVVEDIMENTO</xs:documentation>
    </xs:annotation>
  </xs:enumeration>
  <xs:enumeration value="131">
    <xs:annotation>
      <xs:documentation>AVV.DIF.INTERROG.IMPUTATO</xs:documentation>
    </xs:annotation>
  </xs:enumeration>
  <xs:enumeration value="132">
    <xs:annotation>
      <xs:documentation>ORDINANZA DI REVOCA</xs:documentation>
    </xs:annotation>
  </xs:enumeration>
  <xs:enumeration value="133">
    <xs:annotation>
      <xs:documentation>DEPOSITO SOMMA</xs:documentation>
    </xs:annotation>
  </xs:enumeration>
  <xs:enumeration value="134">
    <xs:annotation>
      <xs:documentation>AVV.DEP.DECRETO DI LIQUIDAZIONE</xs:documentation>
    </xs:annotation>
  </xs:enumeration>
  <xs:enumeration value="135">
    <xs:annotation>
      <xs:documentation>DECR.FISSAZ.UDIENZA</xs:documentation>
    </xs:annotation>
  </xs:enumeration>
  <xs:enumeration value="136">
    <xs:annotation>
      <xs:documentation>DECRETO DI LIQUID.</xs:documentation>
    </xs:annotation>
  </xs:enumeration>
  <xs:enumeration value="137">
    <xs:annotation>
      <xs:documentation>DECR.COND.AMMENDA</xs:documentation>
    </xs:annotation>
  </xs:enumeration>
  <xs:enumeration value="138">
    <xs:annotation>
      <xs:documentation>AVVISO DEPOSITO IMPUGNAZIONE</xs:documentation>
    </xs:annotation>
  </xs:enumeration>
  <xs:enumeration value="139">
    <xs:annotation>
      <xs:documentation>AVVISO DI PAGAMENTO</xs:documentation>
    </xs:annotation>
  </xs:enumeration>
  <xs:enumeration value="140">
    <xs:annotation>
      <xs:documentation>DECR.AMM.GRATUITO PATROCINIO</xs:documentation>
    </xs:annotation>
  </xs:enumeration>
  <xs:enumeration value="141">
    <xs:annotation>
      <xs:documentation>INFORM.DI MISURA CAUTELARE</xs:documentation>
    </xs:annotation>
  </xs:enumeration>
  <xs:enumeration value="142">
    <xs:annotation>
      <xs:documentation>RICHIESTA DI ARCHIVIAZIONE</xs:documentation>
    </xs:annotation>
  </xs:enumeration>
  <xs:enumeration value="143">
    <xs:annotation>
      <xs:documentation>REVOCA MULTA</xs:documentation>
    </xs:annotation>
  </xs:enumeration>
  <xs:enumeration value="144">
    <xs:annotation>
      <xs:documentation>ORDINANZA DI DISSEQUESTRO</xs:documentation>
    </xs:annotation>
  </xs:enumeration>
  <xs:enumeration value="145">

```

```

    <xs:annotation>
      <xs:documentation>RICHIESTA DI RINVIO A GIUDIZIO</xs:documentation>
    </xs:annotation>
  </xs:enumeration>
  <xs:enumeration value="146">
    <xs:annotation>
      <xs:documentation>DELEGA DI INDAGINI</xs:documentation>
    </xs:annotation>
  </xs:enumeration>
  <xs:enumeration value="147">
    <xs:annotation>
      <xs:documentation>ESTRATTO DI SENTENZA</xs:documentation>
    </xs:annotation>
  </xs:enumeration>
  <xs:enumeration value="148">
    <xs:annotation>
      <xs:documentation>CORREZIONE ERRORE MATERIALE</xs:documentation>
    </xs:annotation>
  </xs:enumeration>
  <xs:enumeration value="149">
    <xs:annotation>
      <xs:documentation>AVVISO DEPOSITO ORDINANZA</xs:documentation>
    </xs:annotation>
  </xs:enumeration>
  <xs:enumeration value="150">
    <xs:annotation>
      <xs:documentation>AVVISO DEPOSITO LIQUIDAZIONE</xs:documentation>
    </xs:annotation>
  </xs:enumeration>
  <xs:enumeration value="151">
    <xs:annotation>
      <xs:documentation>REVOCA DEC.SOSP.ESECUZIONE</xs:documentation>
    </xs:annotation>
  </xs:enumeration>
  <xs:enumeration value="152">
    <xs:annotation>
      <xs:documentation>NOMINA CURATORE SPECIALE</xs:documentation>
    </xs:annotation>
  </xs:enumeration>
  <xs:enumeration value="153">
    <xs:annotation>
      <xs:documentation>AVV.DEP.CUSTODIA CAUTELARE</xs:documentation>
    </xs:annotation>
  </xs:enumeration>
  <xs:enumeration value="154">
    <xs:annotation>
      <xs:documentation>REVOCA DECRETO PENALE</xs:documentation>
    </xs:annotation>
  </xs:enumeration>
  <xs:enumeration value="155">
    <xs:annotation>
      <xs:documentation>RIGETTO APPELLO</xs:documentation>
    </xs:annotation>
  </xs:enumeration>
  <xs:enumeration value="156">
    <xs:annotation>
      <xs:documentation>OFFERTA REALE</xs:documentation>
    </xs:annotation>
  </xs:enumeration>
  <xs:enumeration value="157">
    <xs:annotation>
      <xs:documentation>ATTO ESTERO</xs:documentation>
    </xs:annotation>
  </xs:enumeration>
  <xs:enumeration value="158">
    <xs:annotation>
      <xs:documentation>NOMINA C.T.U.</xs:documentation>
    </xs:annotation>
  </xs:enumeration>
  <xs:enumeration value="159">
    <xs:annotation>
      <xs:documentation>DISPOSITIVO DI SENTENZA</xs:documentation>
    </xs:annotation>
  </xs:enumeration>
  <xs:enumeration value="160">
    <xs:annotation>
      <xs:documentation>AVVISO D'ASTA</xs:documentation>
    </xs:annotation>
  </xs:enumeration>
  <xs:enumeration value="161">
    <xs:annotation>
      <xs:documentation>INVITO A COMPARIRE</xs:documentation>
    </xs:annotation>
  </xs:enumeration>
  <xs:enumeration value="162">
    <xs:annotation>
      <xs:documentation>INVITO A DICH.O ELEGG.DOMICILIO</xs:documentation>
    </xs:annotation>
  </xs:enumeration>

```



```

</xs:enumeration>
<xs:enumeration value="163">
  <xs:annotation>
    <xs:documentation>SENTENZA DICHIARATIVA DI FALLIMENTO</xs:documentation>
  </xs:annotation>
</xs:enumeration>
<xs:enumeration value="164">
  <xs:annotation>
    <xs:documentation>COM.DEC.LIQ.COMP.C.T.U.</xs:documentation>
  </xs:annotation>
</xs:enumeration>
<xs:enumeration value="165">
  <xs:annotation>
    <xs:documentation>IMMISSIONE POSSESSO CUSTODE</xs:documentation>
  </xs:annotation>
</xs:enumeration>
<xs:enumeration value="166">
  <xs:annotation>
    <xs:documentation>AVVISO DEPOSITO DECRETO</xs:documentation>
  </xs:annotation>
</xs:enumeration>
<xs:enumeration value="167">
  <xs:annotation>
    <xs:documentation>ESTR.CONDANNA E AVVISO DI PAGAMENTO</xs:documentation>
  </xs:annotation>
</xs:enumeration>
<xs:enumeration value="168">
  <xs:annotation>
    <xs:documentation>GRAT.PATR.PROCEDIMENTO PENALE</xs:documentation>
  </xs:annotation>
</xs:enumeration>
<xs:enumeration value="169">
  <xs:annotation>
    <xs:documentation>GRAT.PATR.PROCEDIMENTO CIVILE</xs:documentation>
  </xs:annotation>
</xs:enumeration>
<xs:enumeration value="170">
  <xs:annotation>
    <xs:documentation>PROCEDIMENTO ADOZIONE</xs:documentation>
  </xs:annotation>
</xs:enumeration>
<xs:enumeration value="171">
  <xs:annotation>
    <xs:documentation>INTERDIZIONE-INABILITAZIONE</xs:documentation>
  </xs:annotation>
</xs:enumeration>
<xs:enumeration value="172">
  <xs:annotation>
    <xs:documentation>PROCED.TO PARTE P.A.</xs:documentation>
  </xs:annotation>
</xs:enumeration>
<xs:enumeration value="173">
  <xs:annotation>
    <xs:documentation>PROCEDURA FALLIMENTARE</xs:documentation>
  </xs:annotation>
</xs:enumeration>
<xs:enumeration value="174">
  <xs:annotation>
    <xs:documentation>EREDITA' GIACENTE UFFICIO</xs:documentation>
  </xs:annotation>
</xs:enumeration>
<xs:enumeration value="175">
  <xs:annotation>
    <xs:documentation>NOMINA CURATORE</xs:documentation>
  </xs:annotation>
</xs:enumeration>
<xs:enumeration value="176">
  <xs:annotation>
    <xs:documentation>INCANTO VENDITA IMMOBILIARE</xs:documentation>
  </xs:annotation>
</xs:enumeration>
<xs:enumeration value="177">
  <xs:annotation>
    <xs:documentation>SFRATTO</xs:documentation>
  </xs:annotation>
</xs:enumeration>
<xs:enumeration value="178">
  <xs:annotation>
    <xs:documentation>OBBLIGO DI FARE</xs:documentation>
  </xs:annotation>
</xs:enumeration>
<xs:enumeration value="179">
  <xs:annotation>
    <xs:documentation>REGOLAMENTO DI CONFINI</xs:documentation>
  </xs:annotation>
</xs:enumeration>
<xs:enumeration value="180">
  <xs:annotation>

```

```

    <xs:documentation>SEQUESTRO GIUDIZIARIO</xs:documentation>
  </xs:annotation>
</xs:enumeration>
<xs:enumeration value="181">
  <xs:annotation>
    <xs:documentation>SEQUESTRO CONSERVATIVO</xs:documentation>
  </xs:annotation>
</xs:enumeration>
<xs:enumeration value="182">
  <xs:annotation>
    <xs:documentation>OFFERTA PER INTIMAZIONE</xs:documentation>
  </xs:annotation>
</xs:enumeration>
<xs:enumeration value="183">
  <xs:annotation>
    <xs:documentation>REINTEGRA IN POSSESSO</xs:documentation>
  </xs:annotation>
</xs:enumeration>
<xs:enumeration value="184">
  <xs:annotation>
    <xs:documentation>CONSEGNA BENE MOBILE</xs:documentation>
  </xs:annotation>
</xs:enumeration>
<xs:enumeration value="185">
  <xs:annotation>
    <xs:documentation>CONSEGNA DI IMMOBILE</xs:documentation>
  </xs:annotation>
</xs:enumeration>
<xs:enumeration value="186">
  <xs:annotation>
    <xs:documentation>NOMINA CUSTODE</xs:documentation>
  </xs:annotation>
</xs:enumeration>
<xs:enumeration value="187">
  <xs:annotation>
    <xs:documentation>NOMINA SEQUETRATARIO</xs:documentation>
  </xs:annotation>
</xs:enumeration>
<xs:enumeration value="188">
  <xs:annotation>
    <xs:documentation>GRATUITO PATROCINIO CIVILE RICHIESTA PARTE</xs:documentation>
  </xs:annotation>
</xs:enumeration>
<xs:enumeration value="189">
  <xs:annotation>
    <xs:documentation>SEQUESTRO AUTOVEICOLO</xs:documentation>
  </xs:annotation>
</xs:enumeration>
<xs:enumeration value="190">
  <xs:annotation>
    <xs:documentation>CONSEGNA MINORI</xs:documentation>
  </xs:annotation>
</xs:enumeration>
<xs:enumeration value="191">
  <xs:annotation>
    <xs:documentation>APPRENSIONE BENE MOBILE</xs:documentation>
  </xs:annotation>
</xs:enumeration>
<xs:enumeration value="192">
  <xs:annotation>
    <xs:documentation>CONSEGNA BENE MOBILE E PIGNORAMENTO</xs:documentation>
  </xs:annotation>
</xs:enumeration>
<xs:enumeration value="193">
  <xs:annotation>
    <xs:documentation>SURROGA CUSTODE</xs:documentation>
  </xs:annotation>
</xs:enumeration>
<xs:enumeration value="194">
  <xs:annotation>
    <xs:documentation>RILASCIO E CONSEGNA BENE MOBILE</xs:documentation>
  </xs:annotation>
</xs:enumeration>
<xs:enumeration value="195">
  <xs:annotation>
    <xs:documentation>INTERPELLO</xs:documentation>
  </xs:annotation>
</xs:enumeration>
<xs:enumeration value="196">
  <xs:annotation>
    <xs:documentation>SFRATTO E PIGNORAMENTO</xs:documentation>
  </xs:annotation>
</xs:enumeration>
<xs:enumeration value="197">
  <xs:annotation>
    <xs:documentation>RILASCIO E PIGNORAMENTO</xs:documentation>
  </xs:annotation>
</xs:enumeration>

```

```

<xs:enumeration value="198">
  <xs:annotation>
    <xs:documentation>PROROGA</xs:documentation>
  </xs:annotation>
</xs:enumeration>
<xs:enumeration value="199">
  <xs:annotation>
    <xs:documentation>gratuito patrocinio penale -parte e ufficio</xs:documentation>
  </xs:annotation>
</xs:enumeration>
<xs:enumeration value="200">
  <xs:annotation>
    <xs:documentation>Gratuito patrocinio Civile - Ufficio</xs:documentation>
  </xs:annotation>
</xs:enumeration>
<xs:enumeration value="201">
  <xs:annotation>
    <xs:documentation>Gratuito patrocinio-adozioni-ufficio</xs:documentation>
  </xs:annotation>
</xs:enumeration>
<xs:enumeration value="202">
  <xs:annotation>
    <xs:documentation>IMMISSIONE POSSESSO CASA CONIUGALE</xs:documentation>
  </xs:annotation>
</xs:enumeration>
<xs:enumeration value="203">
  <xs:annotation>
    <xs:documentation>Procedimento con parte P.A.</xs:documentation>
  </xs:annotation>
</xs:enumeration>
<xs:enumeration value="204">
  <xs:annotation>
    <xs:documentation>Fallimentare</xs:documentation>
  </xs:annotation>
</xs:enumeration>
<xs:enumeration value="205">
  <xs:annotation>
    <xs:documentation>Eredita'&#160; giacente</xs:documentation>
  </xs:annotation>
</xs:enumeration>
<xs:enumeration value="206">
  <xs:annotation>
    <xs:documentation>RIMBORSO SPESE NOTIFICHE</xs:documentation>
  </xs:annotation>
</xs:enumeration>
<xs:enumeration value="207">
  <xs:annotation>
    <xs:documentation>ASSEGNAZIONE BENE PIGNORATO</xs:documentation>
  </xs:annotation>
</xs:enumeration>
<xs:enumeration value="208">
  <xs:annotation>
    <xs:documentation>OPPOSIZIONE A PRECETTO</xs:documentation>
  </xs:annotation>
</xs:enumeration>
<xs:enumeration value="209">
  <xs:annotation>
    <xs:documentation>RILASCIO DI AZIENDA</xs:documentation>
  </xs:annotation>
</xs:enumeration>
<xs:enumeration value="210">
  <xs:annotation>
    <xs:documentation>PIGNORAMENTO QUOTE SOCIALI</xs:documentation>
  </xs:annotation>
</xs:enumeration>
<xs:enumeration value="211">
  <xs:annotation>
    <xs:documentation>TRASFERTE RECUPERATE</xs:documentation>
  </xs:annotation>
</xs:enumeration>
<xs:enumeration value="212">
  <xs:annotation>
    <xs:documentation>DICHIARAZIONE-ART.492 CPC V COMMA</xs:documentation>
  </xs:annotation>
</xs:enumeration>
<xs:enumeration value="213">
  <xs:annotation>
    <xs:documentation>DECRETO INGIUNTIVO E PRECETTO</xs:documentation>
  </xs:annotation>
</xs:enumeration>
<xs:enumeration value="214">
  <xs:annotation>
    <xs:documentation>AVVISO DI DEP.SOMME</xs:documentation>
  </xs:annotation>
</xs:enumeration>
<xs:enumeration value="215">
  <xs:annotation>
    <xs:documentation>VERBALE DI RICOGNIZIONE DI BENI PIGNORATI</xs:documentation>
  </xs:annotation>
</xs:enumeration>

```

```

    </xs:annotation>
  </xs:enumeration>
  <xs:enumeration value="216">
    <xs:annotation>
      <xs:documentation>PERCENTUALE</xs:documentation>
    </xs:annotation>
  </xs:enumeration>
  <xs:enumeration value="217">
    <xs:annotation>
      <xs:documentation>RICHIESTA GESTORI ANAGRAFE TRIBUTARIA</xs:documentation>
    </xs:annotation>
  </xs:enumeration>
  <xs:enumeration value="218">
    <xs:annotation>
      <xs:documentation>PREAVVISO DI OFFERTA PER INTIMAZIONE</xs:documentation>
    </xs:annotation>
  </xs:enumeration>
  <xs:enumeration value="219">
    <xs:annotation>
      <xs:documentation>DEPOSITO SENTENZA</xs:documentation>
    </xs:annotation>
  </xs:enumeration>
  <xs:enumeration value="220">
    <xs:annotation>
      <xs:documentation>ACCOMPAGNAMENTO COATTIVO</xs:documentation>
    </xs:annotation>
  </xs:enumeration>
  <xs:enumeration value="221">
    <xs:annotation>
      <xs:documentation>INDULTO</xs:documentation>
    </xs:annotation>
  </xs:enumeration>
  <xs:enumeration value="222">
    <xs:annotation>
      <xs:documentation>DISDETTA DI CONTRATTO</xs:documentation>
    </xs:annotation>
  </xs:enumeration>
  <xs:enumeration value="223">
    <xs:annotation>
      <xs:documentation>INVITO AL PAGAMENTO</xs:documentation>
    </xs:annotation>
  </xs:enumeration>
  <xs:enumeration value="224">
    <xs:annotation>
      <xs:documentation>AVVISO DI VENDITA ALL'INCANTO</xs:documentation>
    </xs:annotation>
  </xs:enumeration>
  <xs:enumeration value="225">
    <xs:annotation>
      <xs:documentation>DESCRIZIONE BENE PROPRIETA' INDUSTRIALE</xs:documentation>
    </xs:annotation>
  </xs:enumeration>
  <xs:enumeration value="226">
    <xs:annotation>
      <xs:documentation>MEMORIA DI REPLICA</xs:documentation>
    </xs:annotation>
  </xs:enumeration>
  <xs:enumeration value="227">
    <xs:annotation>
      <xs:documentation>PIGNORAMENTO DI MARCHIO INDUSTRIALE</xs:documentation>
    </xs:annotation>
  </xs:enumeration>
  <xs:enumeration value="228">
    <xs:annotation>
      <xs:documentation>NOMINA COMMERCIALISTA</xs:documentation>
    </xs:annotation>
  </xs:enumeration>
  <xs:enumeration value="229">
    <xs:annotation>
      <xs:documentation>MEMORIA DIFENSIVA</xs:documentation>
    </xs:annotation>
  </xs:enumeration>
  <xs:enumeration value="230">
    <xs:annotation>
      <xs:documentation>VERBALE DI RICOGNIZIONE</xs:documentation>
    </xs:annotation>
  </xs:enumeration>
  <xs:enumeration value="231">
    <xs:annotation>
      <xs:documentation>VERBALE DI NOMINA ESPERTO CONTABILE</xs:documentation>
    </xs:annotation>
  </xs:enumeration>
  <xs:enumeration value="232">
    <xs:annotation>
      <xs:documentation>PIGNORAMENTO QUOTE SOCIETARIE</xs:documentation>
    </xs:annotation>
  </xs:enumeration>
  <xs:enumeration value="233">

```

```

    <xs:annotation>
      <xs:documentation>SEQUESTRO CONSERVATIVO QUOTE SOCIETARIE</xs:documentation>
    </xs:annotation>
  </xs:enumeration>
  <xs:enumeration value="234">
    <xs:annotation>
      <xs:documentation>RECLAMO</xs:documentation>
    </xs:annotation>
  </xs:enumeration>
</xs:restriction>
</xs:simpleType>
</xs:schema>

```

XSD Pagamenti telematici

PagamentiTelematiciGiustizia.xsd

```

<?xml version="1.0" encoding="utf-8"?>
<xsd:schema xmlns:pay_j="http://www.cnipa.gov.it/schemas/2010/Pagamenti/Giustizial_0/"
xmlns:xsd="http://www.w3.org/2001/XMLSchema" target-
Namespace="http://www.cnipa.gov.it/schemas/2010/Pagamenti/Giustizial_0/" element-
FormDefault="qualified" attributeFormDefault="unqualified" version="5.2">
  <!-- **** BEGIN: tipi semplici ****-->
  <xsd:simpleType name="stISODate">
    <xsd:restriction base="xsd:date"/>
  </xsd:simpleType>
  <xsd:simpleType name="stISODateTime">
    <xsd:restriction base="xsd:dateTime"/>
  </xsd:simpleType>
  <xsd:simpleType name="stVersioneOggetto">
    <xsd:restriction base="xsd:string">
      <xsd:maxLength value="16"/>
    </xsd:restriction>
  </xsd:simpleType>
  <xsd:simpleType name="stCodiceEsitoPagamento">
    <xsd:restriction base="xsd:string">
      <xsd:pattern value="[0-9]{1,1}"/>
      <xsd:enumeration value="0"/>
      <!-- Pagamento eseguito -->
      <xsd:enumeration value="1"/>
      <!-- Pagamento non eseguito -->
      <xsd:enumeration value="2"/>
      <!-- Pagamento parzialmente eseguito -->
    </xsd:restriction>
  </xsd:simpleType>
  <xsd:simpleType name="stEsitoPagamento">
    <xsd:restriction base="xsd:string">
      <xsd:maxLength value="35"/>
    </xsd:restriction>
  </xsd:simpleType>
  <xsd:simpleType name="stImporto">
    <xsd:restriction base="xsd:decimal">
      <xsd:minInclusive value="0.00"/>
      <xsd:maxInclusive value="99999999.99"/>
      <xsd:fractionDigits value="2"/>
      <xsd:totalDigits value="12"/>
    </xsd:restriction>
  </xsd:simpleType>
  <xsd:simpleType name="stIdentificativoUnivocoVersamento">
    <xsd:restriction base="xsd:string">
      <xsd:maxLength value="35"/>
    </xsd:restriction>
  </xsd:simpleType>
  <xsd:simpleType name="stIdentificativoUnivocoRiscossione">
    <xsd:restriction base="xsd:string">
      <xsd:maxLength value="35"/>
    </xsd:restriction>
  </xsd:simpleType>
  <xsd:simpleType name="stIdentificativoMessaggio">
    <xsd:restriction base="xsd:string">
      <xsd:maxLength value="35"/>
    </xsd:restriction>
  </xsd:simpleType>
  <xsd:simpleType name="stAnagrafica">
    <xsd:restriction base="xsd:string">
      <xsd:maxLength value="70"/>
    </xsd:restriction>
  </xsd:simpleType>
  <xsd:simpleType name="stIndirizzo">
    <xsd:restriction base="xsd:string">
      <xsd:maxLength value="70"/>
    </xsd:restriction>
  </xsd:simpleType>
  <xsd:simpleType name="stCivico">
    <xsd:restriction base="xsd:string">

```

```

        <xsd:maxLength value="16"/>
    </xsd:restriction>
</xsd:simpleType>
<xsd:simpleType name="stCAP">
    <xsd:restriction base="xsd:string">
        <xsd:maxLength value="16"/>
    </xsd:restriction>
</xsd:simpleType>
<xsd:simpleType name="stCodiceUnitaOperativa">
    <xsd:restriction base="xsd:string">
        <xsd:maxLength value="35"/>
    </xsd:restriction>
</xsd:simpleType>
<xsd:simpleType name="stLocalita">
    <xsd:restriction base="xsd:string">
        <xsd:maxLength value="35"/>
    </xsd:restriction>
</xsd:simpleType>
<xsd:simpleType name="stProvincia">
    <xsd:restriction base="xsd:string">
        <xsd:maxLength value="35"/>
    </xsd:restriction>
</xsd:simpleType>
<xsd:simpleType name="stNazione">
    <xsd:restriction base="xsd:string">
        <xsd:pattern value="[A-Z]{2,2}"/>
    </xsd:restriction>
</xsd:simpleType>
<xsd:simpleType name="stCredenziali">
    <xsd:restriction base="xsd:string">
        <xsd:maxLength value="35"/>
    </xsd:restriction>
</xsd:simpleType>
<xsd:simpleType name="stTipoVersamento">
    <xsd:restriction base="xsd:string">
        <xsd:enumeration value="BBT"/>
        <!-- Bonifico Bancario di Tesoreria -->
        <xsd:enumeration value="BP"/>
        <!-- Bolettino Postale -->
        <xsd:maxLength value="35"/>
    </xsd:restriction>
</xsd:simpleType>
<xsd:simpleType name="stCausaleVersamento">
    <xsd:restriction base="xsd:string">
        <xsd:maxLength value="140"/>
    </xsd:restriction>
</xsd:simpleType>
<xsd:simpleType name="stIBANIdentifier">
    <xsd:restriction base="xsd:string">
        <xsd:pattern value="[a-zA-Z]{2,2}[0-9]{2,2}[a-zA-Z0-9]{1,30}"/>
    </xsd:restriction>
</xsd:simpleType>
<xsd:simpleType name="stTipoIdentificativoUnivoco">
    <xsd:restriction base="xsd:string">
        <xsd:enumeration value="F"/>
        <!-- Persona Fisica -->
        <xsd:enumeration value="G"/>
        <!-- Persona Giuridica -->
        <xsd:enumeration value="A"/>
        <!-- Codice ABI -->
        <xsd:enumeration value="B"/>
        <!-- Codice BIC -->
        <xsd:length value="1"/>
    </xsd:restriction>
</xsd:simpleType>
<xsd:simpleType name="stTipoIdentificativoUnivocoPersFG">
    <xsd:restriction base="xsd:string">
        <xsd:enumeration value="F"/>
        <!-- Persona Fisica -->
        <xsd:enumeration value="G"/>
        <!-- Persona Giuridica -->
        <xsd:length value="1"/>
    </xsd:restriction>
</xsd:simpleType>
<xsd:simpleType name="stTipoIdentificativoUnivocoPersG">
    <xsd:restriction base="xsd:string">
        <xsd:enumeration value="G"/>
        <!-- Persona Giuridica -->
        <xsd:length value="1"/>
    </xsd:restriction>
</xsd:simpleType>
<xsd:simpleType name="stCodiceIdentificativoUnivoco">
    <xsd:restriction base="xsd:string">
        <xsd:maxLength value="35"/>
    </xsd:restriction>
</xsd:simpleType>
<xsd:simpleType name="stBICIdentifier">
    <xsd:restriction base="xsd:string">

```

```

        <xsd:pattern value="[A-Z]{6,6}[A-Z2-9][A-NP-Z0-9]([A-Z0-9]{3,3}){0,1}"/>
    </xsd:restriction>
</xsd:simpleType>
<xsd:simpleType name="stIdentificativoDominio">
    <xsd:restriction base="xsd:string">
        <xsd:maxLength value="35"/>
    </xsd:restriction>
</xsd:simpleType>
<xsd:simpleType name="stIdentificativoStazioneRichiedente">
    <xsd:restriction base="xsd:string">
        <xsd:maxLength value="35"/>
    </xsd:restriction>
</xsd:simpleType>
<xsd:simpleType name="stEmail">
    <xsd:restriction base="xsd:string">
        <xsd:pattern value="[A-Za-z0-9_]+([\-\+\.\']+[A-Za-z0-9_])*@[A-Za-z0-9_]+([\-\.\']+[A-Za-z0-9_]+)*\.[A-Za-z0-9_]+([\-\.\']+[A-Za-z0-9_]+)*"/>
        <xsd:maxLength value="256"/>
    </xsd:restriction>
</xsd:simpleType>
<!-- **** END: tipi semplici ****-->

    <!-- **** BEGIN: tipi complessi ****-->

    <!-- Dominio -->
<xsd:complexType name="ctDominio">
    <xsd:sequence>
        <xsd:element name="identificativoDominio" type="pay_j:stIdentificativoDominio" minOccurs="1">
            <xsd:annotation>
                <xsd:documentation>Campo alfanumerico contenente il codice fiscale della struttura che in-
via la richiesta di pagamento.</xsd:documentation>
            </xsd:annotation>
        </xsd:element>
        <xsd:element name="identificativoStazioneRichiedente" ty-
pe="pay_j:stIdentificativoStazioneRichiedente" minOccurs="0">
            <xsd:annotation>
                <xsd:documentation>Identifica la stazione richiedente il pagamento. Nella fattispecie assu-
me il codice del PdA richiedente o quello del Portale del ministero.</xsd:documentation>
            </xsd:annotation>
        </xsd:element>
    </xsd:sequence>
</xsd:complexType>
<!-- **** BEGIN: Identificativi univoci dei soggetti -->
<xsd:complexType name="ctIdentificativoUnivoco">
    <xsd:sequence>
        <xsd:element name="tipoIdentificativoUnivoco" type="pay_j:stTipoIdentificativoUnivoco" minOc-
curs="0">
            <xsd:annotation>
                <xsd:documentation>Campo alfanumerico che indica la natura del soggetto, può assumere i
seguenti valori:</xsd:documentation>
                <xsd:documentation>F - Persona Fisica</xsd:documentation>
                <xsd:documentation>G - Persona Giuridica</xsd:documentation>
                <xsd:documentation>A - Codice ABI</xsd:documentation>
                <xsd:documentation>B - Codice BIC</xsd:documentation>
            </xsd:annotation>
        </xsd:element>
        <xsd:element name="codiceIdentificativoUnivoco" type="pay_j:stCodiceIdentificativoUnivoco"
minOccurs="1">
            <xsd:annotation>
                <xsd:documentation>Campo alfanumerico che può contenere il codice fiscale o la partita IVA
del soggetto o il codice ABI o il codice BIC</xsd:documentation>
            </xsd:annotation>
        </xsd:element>
    </xsd:sequence>
</xsd:complexType>
<xsd:complexType name="ctIdentificativoUnivocoPersonaFG">
    <xsd:sequence>
        <xsd:element name="tipoIdentificativoUnivoco" type="pay_j:stTipoIdentificativoUnivocoPersFG"
minOccurs="0">
            <xsd:annotation>
                <xsd:documentation>Campo alfanumerico che indica la natura del soggetto, può assumere i
seguenti valori:</xsd:documentation>
                <xsd:documentation>F - Persona Fisica</xsd:documentation>
                <xsd:documentation>G - Persona Giuridica</xsd:documentation>
            </xsd:annotation>
        </xsd:element>
        <xsd:element name="codiceIdentificativoUnivoco" type="pay_j:stCodiceIdentificativoUnivoco"
minOccurs="1">
            <xsd:annotation>
                <xsd:documentation>Campo alfanumerico che può contenere il codice fiscale o, in alternati-
va, la partita IVA del soggetto.</xsd:documentation>
            </xsd:annotation>
        </xsd:element>
    </xsd:sequence>
</xsd:complexType>
<xsd:complexType name="ctIdentificativoUnivocoPersonaG">
    <xsd:sequence>

```

```

        <xsd:element name="tipoIdentificativoUnivoco" type="pay_j:stTipoIdentificativoUnivocoPersG"
minOccurs="0">
        <xsd:annotation>
        <xsd:documentation>Campo alfanumerico che indica la natura del soggetto, può assumere i
seguenti valori:</xsd:documentation>
        <xsd:documentation>G - Persona Giuridica</xsd:documentation>
        </xsd:annotation>
        </xsd:element>
        <xsd:element name="codiceIdentificativoUnivoco" type="pay_j:stCodiceIdentificativoUnivoco"
minOccurs="1">
        <xsd:annotation>
        <xsd:documentation>Campo alfanumerico che può contenere il codice fiscale o, in alternati-
va, la partita IVA del soggetto.</xsd:documentation>
        </xsd:annotation>
        </xsd:element>
        </xsd:sequence>
</xsd:complexType>
<!-- **** END: Identificativi univoci dei soggetti-->

<!-- **** BEGIN: Soggetti-->
<!-- Soggetto Versante-->
<xsd:complexType name="ctSoggettoVersante">
<xsd:sequence>
        <xsd:element name="identificativoUnivocoVersante" type="pay_j:ctIdentificativoUnivocoPersonaFG"
minOccurs="0">
        <xsd:annotation>
        <xsd:documentation>Aggregazione che riporta le informazioni concernenti l'identificazione
fiscale del versante.</xsd:documentation>
        </xsd:annotation>
        </xsd:element>
        <xsd:element name="anagraficaVersante" type="pay_j:stAnagrafica" minOccurs="1">
        <xsd:annotation>
        <xsd:documentation>Indica il nominativo o la ragione sociale del versan-
te.</xsd:documentation>
        </xsd:annotation>
        </xsd:element>
        <xsd:element name="indirizzoVersante" type="pay_j:stIndirizzo" minOccurs="0">
        <xsd:annotation>
        <xsd:documentation>Indica l'indirizzo del versante.</xsd:documentation>
        </xsd:annotation>
        </xsd:element>
        <xsd:element name="civicoVersante" type="pay_j:stCivico" minOccurs="0">
        <xsd:annotation>
        <xsd:documentation>Indica il numero civico del versante.</xsd:documentation>
        </xsd:annotation>
        </xsd:element>
        <xsd:element name="capVersante" type="pay_j:stCAP" minOccurs="0">
        <xsd:annotation>
        <xsd:documentation>Indica il CAP del versante.</xsd:documentation>
        </xsd:annotation>
        </xsd:element>
        <xsd:element name="localitaVersante" type="pay_j:stLocalita" minOccurs="0">
        <xsd:annotation>
        <xsd:documentation>Indica la località del versante.</xsd:documentation>
        </xsd:annotation>
        </xsd:element>
        <xsd:element name="provinciaVersante" type="pay_j:stProvincia" minOccurs="0">
        <xsd:annotation>
        <xsd:documentation>Indica la provincia del versante.</xsd:documentation>
        </xsd:annotation>
        </xsd:element>
        <xsd:element name="nazioneVersante" type="pay_j:stNazione" minOccurs="0">
        <xsd:annotation>
        <xsd:documentation>Indica il codice nazione del versante secondo lo standard ISO
3166.</xsd:documentation>
        </xsd:annotation>
        </xsd:element>
        <xsd:element name="e-mailVersante" type="pay_j:stEMail" minOccurs="0">
        <xsd:annotation>
        <xsd:documentation>Indirizzo di posta elettronica del versante.</xsd:documentation>
        </xsd:annotation>
        </xsd:element>
        </xsd:sequence>
</xsd:complexType>
<!-- Soggetto Pagatore-->
<xsd:complexType name="ctSoggettoPagatore">
<xsd:sequence>
        <xsd:element name="identificativoUnivocoPagatore" type="pay_j:ctIdentificativoUnivocoPersonaFG"
minOccurs="1">
        <xsd:annotation>
        <xsd:documentation>Aggregazione che riporta le informazioni concernenti l'identificazione
fiscale del pagatore.</xsd:documentation>
        </xsd:annotation>
        </xsd:element>
        <xsd:element name="anagraficaPagatore" type="pay_j:stAnagrafica" minOccurs="1">
        <xsd:annotation>
        <xsd:documentation>Indica il nominativo o la ragione sociale del pagato-
re.</xsd:documentation>

```



```

    </xsd:annotation>
  </xsd:element>
  <xsd:element name="indirizzoPagatore" type="pay_j:stIndirizzo" minOccurs="0">
    <xsd:annotation>
      <xsd:documentation>Indica l'indirizzo del pagatore.</xsd:documentation>
    </xsd:annotation>
  </xsd:element>
  <xsd:element name="civicoPagatore" type="pay_j:stCivico" minOccurs="0">
    <xsd:annotation>
      <xsd:documentation>Indica il numero civico del pagatore.</xsd:documentation>
    </xsd:annotation>
  </xsd:element>
  <xsd:element name="capPagatore" type="pay_j:stCAP" minOccurs="0">
    <xsd:annotation>
      <xsd:documentation>Indica il CAP del pagatore.</xsd:documentation>
    </xsd:annotation>
  </xsd:element>
  <xsd:element name="localitaPagatore" type="pay_j:stLocalita" minOccurs="0">
    <xsd:annotation>
      <xsd:documentation>Indica la località del pagatore.</xsd:documentation>
    </xsd:annotation>
  </xsd:element>
  <xsd:element name="provinciaPagatore" type="pay_j:stProvincia" minOccurs="0">
    <xsd:annotation>
      <xsd:documentation>Indica la provincia del pagatore.</xsd:documentation>
    </xsd:annotation>
  </xsd:element>
  <xsd:element name="nazionePagatore" type="pay_j:stNazione" minOccurs="0">
    <xsd:annotation>
      <xsd:documentation>Indica il codice nazione del pagatore secondo lo standard ISO
3166.</xsd:documentation>
    </xsd:annotation>
  </xsd:element>
  <xsd:element name="e-mailPagatore" type="pay_j:stEMail" minOccurs="0">
    <xsd:annotation>
      <xsd:documentation>Indirizzo di posta elettronica del pagatore.</xsd:documentation>
    </xsd:annotation>
  </xsd:element>
</xsd:sequence>
</xsd:complexType>
<!-- Ente Beneficiario-->
<xsd:complexType name="ctEnteBeneficiario">
  <xsd:sequence>
    <xsd:element name="identificativoUnivocoBeneficiario" ty-
pe="pay_j:ctIdentificativoUnivocoPersonaG" minOccurs="1">
      <xsd:annotation>
        <xsd:documentation>Aggregazione che riporta le informazioni concernenti l'identificazione
fiscale dell'ente beneficiario.</xsd:documentation>
        <xsd:documentation>tipo_identificativo_univoco - se presente deve assumere il valore 'G',
Persona Giuridica.</xsd:documentation>
        <xsd:documentation>codice_identificativo_univoco - contenente il codice fiscale
dell'amministrazione destinataria del pagamento.</xsd:documentation>
      </xsd:annotation>
    </xsd:element>
    <xsd:element name="denominazioneBeneficiario" type="pay_j:stAnagrafica" minOccurs="1">
      <xsd:annotation>
        <xsd:documentation>Contiene la denominazione della PA.</xsd:documentation>
      </xsd:annotation>
    </xsd:element>
    <xsd:element name="codiceUnitOperBeneficiario" type="pay_j:stCodiceUnitaOperativa" minOc-
curs="0">
      <xsd:annotation>
        <xsd:documentation>Indica il codice dell'unità operativa destinataria.</xsd:documentation>
      </xsd:annotation>
    </xsd:element>
    <xsd:element name="denomUnitOperBeneficiario" type="pay_j:stAnagrafica" minOccurs="0">
      <xsd:annotation>
        <xsd:documentation>Contiene la denominazione dell'unità operativa destina-
ria.</xsd:documentation>
      </xsd:annotation>
    </xsd:element>
    <xsd:element name="indirizzoBeneficiario" type="pay_j:stIndirizzo" minOccurs="0">
      <xsd:annotation>
        <xsd:documentation>Indica l'indirizzo dell'ente beneficiario.</xsd:documentation>
        <xsd:documentation>Può coincidere con quello dell'unità operativa destina-
ria.</xsd:documentation>
      </xsd:annotation>
    </xsd:element>
    <xsd:element name="civicoBeneficiario" type="pay_j:stCivico" minOccurs="0">
      <xsd:annotation>
        <xsd:documentation>Indica il numero civico del beneficiario.</xsd:documentation>
        <xsd:documentation>Può coincidere con quello dell'unità operativa destina-
ria.</xsd:documentation>
      </xsd:annotation>
    </xsd:element>
    <xsd:element name="capBeneficiario" type="pay_j:stCAP" minOccurs="0">
      <xsd:annotation>
        <xsd:documentation>Indica il CAP dell'ente beneficiario.</xsd:documentation>
      </xsd:annotation>
    </xsd:element>
  </xsd:sequence>
</xsd:complexType>

```

```

    <xsd:documentation>Può coincidere con quello dell'unità operativa destinata-
ria.</xsd:documentation>
  </xsd:annotation>
</xsd:element>
<xsd:element name="localitaBeneficiario" type="pay_j:stLocalita" minOccurs="0">
  <xsd:annotation>
    <xsd:documentation>Indica la località dell'ente beneficiario.</xsd:documentation>
    <xsd:documentation>Può coincidere con quello dell'unità operativa destinata-
ria.</xsd:documentation>
  </xsd:annotation>
</xsd:element>
<xsd:element name="provinciaBeneficiario" type="pay_j:stProvincia" minOccurs="0">
  <xsd:annotation>
    <xsd:documentation>Indica la provincia del beneficiario.</xsd:documentation>
    <xsd:documentation>Può coincidere con quello dell'unità operativa destinata-
ria.</xsd:documentation>
  </xsd:annotation>
</xsd:element>
<xsd:element name="nazioneBeneficiario" type="pay_j:stNazione" minOccurs="0">
  <xsd:annotation>
    <xsd:documentation>Indica il codice nazione dell'ente beneficiario secondo lo standard ISO
3166.</xsd:documentation>
    <xsd:documentation>Può coincidere con quello dell'unità operativa destinata-
ria.</xsd:documentation>
  </xsd:annotation>
</xsd:element>
</xsd:sequence>
</xsd:complexType>
<!-- Istituto Attestante-->
<xsd:complexType name="ctIstitutoAttestante">
  <xsd:sequence>
    <xsd:element name="identificativoUnivocoAttestante" type="pay_j:ctIdentificativoUnivoco" minOc-
curs="1">
      <xsd:annotation>
        <xsd:documentation>Aggregazione che riporta le informazioni concernenti l'identificazione
fiscale dell'Istituto attestante il pagamento.</xsd:documentation>
        <xsd:documentation>tipo_identificativo_univoco - deve assumere il valore 'G', Persona Giu-
ridica.</xsd:documentation>
        <xsd:documentation>codice_identificativo_univoco - Campo alfanumerico che può contenere il
codice fiscale o, in alternativa, la partita IVA dell'Istituto attestante il pagamen-
to.</xsd:documentation>
      </xsd:annotation>
</xsd:element>
<xsd:element name="denominazioneAttestante" type="pay_j:stAnagrafica" minOccurs="1">
      <xsd:annotation>
        <xsd:documentation>Contiene la denominazione dell'Istituto finanziario che emette il do-
cumento di attestazione dell'avvenuto versamento.</xsd:documentation>
      </xsd:annotation>
</xsd:element>
<xsd:element name="codiceUnitOperAttestante" type="pay_j:stCodiceUnitaOperativa" minOccurs="0">
      <xsd:annotation>
        <xsd:documentation>Indica il codice dell'unità operativa che rilascia la quietan-
za.</xsd:documentation>
      </xsd:annotation>
</xsd:element>
<xsd:element name="denomUnitOperAttestante" type="pay_j:stAnagrafica" minOccurs="0">
      <xsd:annotation>
        <xsd:documentation>Contiene la denominazione dell'unità operativa attestan-
te.</xsd:documentation>
      </xsd:annotation>
</xsd:element>
<xsd:element name="indirizzoAttestante" type="pay_j:stIndirizzo" minOccurs="0">
      <xsd:annotation>
        <xsd:documentation>Indica l'indirizzo dell'attestante.</xsd:documentation>
        <xsd:documentation>Può coincidere con quello dell'unità operativa che rilascia la ricevu-
ta</xsd:documentation>
      </xsd:annotation>
</xsd:element>
<xsd:element name="civicoAttestante" type="pay_j:stCivico" minOccurs="0">
      <xsd:annotation>
        <xsd:documentation>Indica il numero civico dell'attestante.</xsd:documentation>
        <xsd:documentation>Può coincidere con quello dell'unità operativa che rilascia la ricevu-
ta</xsd:documentation>
      </xsd:annotation>
</xsd:element>
<xsd:element name="capAttestante" type="pay_j:stCAP" minOccurs="0">
      <xsd:annotation>
        <xsd:documentation>Indica il CAP dell'attestante.</xsd:documentation>
        <xsd:documentation>Può coincidere con quello dell'unità operativa che rilascia la ricevu-
ta</xsd:documentation>
      </xsd:annotation>
</xsd:element>
<xsd:element name="localitaAttestante" type="pay_j:stLocalita" minOccurs="0">
      <xsd:annotation>
        <xsd:documentation>Indica la località dell'attestante.</xsd:documentation>
        <xsd:documentation>Può coincidere con quello dell'unità operativa che rilascia la ricevu-
ta</xsd:documentation>
      </xsd:annotation>
</xsd:element>

```

```

</xsd:element>
<xsd:element name="provinciaAttestante" type="pay_j:stProvincia" minOccurs="0">
  <xsd:annotation>
    <xsd:documentation>Indica la provincia dell'attestante.</xsd:documentation>
    <xsd:documentation>Può coincidere con quello dell'unità operativa che rilascia la ricevuta</xsd:documentation>
  </xsd:annotation>
</xsd:element>
<xsd:element name="nazioneAttestante" type="pay_j:stNazione" minOccurs="0">
  <xsd:annotation>
    <xsd:documentation>Indica il codice nazione dell'attestante secondo lo standard ISO 3166.</xsd:documentation>
    <xsd:documentation>Può coincidere con quello dell'unità operativa che rilascia la ricevuta</xsd:documentation>
  </xsd:annotation>
</xsd:element>
</xsd:sequence>
</xsd:complexType>
<!-- **** END: Soggetti -->

  <!-- Dati singolo versamento della Richiesta Pagamento Telematico (RPT) -->
  <xsd:complexType name="ctDatiSingoloVersamentoRPT">
    <xsd:sequence>
      <xsd:element name="importoSingoloVersamento" type="pay_j:stImporto" minOccurs="1">
        <xsd:annotation>
          <xsd:documentation>Campo numerico (due cifre per la parte decimale, il separatore dei centesimi è il punto "."), indicante l'importo relativo alla somma da versare. Deve essere diverso da "0.00".</xsd:documentation>
        </xsd:annotation>
      </xsd:element>
      <xsd:element name="ibanAccredito" type="pay_j:stIBANIdentifier" minOccurs="1">
        <xsd:annotation>
          <xsd:documentation>Identifica l'International Bank Account Number, definito secondo lo standard ISO 13616, del conto da accreditare presso la Banca Tesoriera, nella fattispecie la Tesoreria Statale presso la Banca d'Italia. </xsd:documentation>
        </xsd:annotation>
      </xsd:element>
      <xsd:element name="bicAccredito" type="pay_j:stBICIdentifier" minOccurs="0">
        <xsd:annotation>
          <xsd:documentation>Bank Identifier Code definito secondo lo standard ISO 9362.</xsd:documentation>
        </xsd:annotation>
      </xsd:element>
      <xsd:element name="credenzialiPagatore" type="pay_j:stCredenziali" minOccurs="0">
        <xsd:annotation>
          <xsd:documentation>Eventuali credenziali richieste dal Prestatore di servizi di Pagamento necessarie per completare l'operazione (ad esempio: un codice bilaterale utilizzabile una sola volta).</xsd:documentation>
        </xsd:annotation>
      </xsd:element>
      <xsd:element name="causaleVersamento" type="pay_j:stCausaleVersamento" minOccurs="1">
        <xsd:annotation>
          <xsd:documentation>Rappresenta la descrizione estesa della causale del versamento. Può assumere i seguenti valori:</xsd:documentation>
        </xsd:annotation>
      </xsd:element>
      <xsd:element name="datiSpecificiRiscossione" type="pay_j:stCausaleVersamento" minOccurs="1">
        <xsd:annotation>
          <xsd:documentation>Il dato, se presente, deve essere riportato invariato nel documento di attestazione pagamento rilasciato dal PsP.</xsd:documentation>
          <xsd:documentation>Rappresenta l'indicazione dell'imputazione della specifica entrata.</xsd:documentation>
          <xsd:documentation>Per la fattispecie delle spese di giustizia si consiglia di utilizzare i seguenti valori:</xsd:documentation>
          <xsd:documentation>0/3321.00 Contributo unificato di iscrizione a ruolo nei procedimenti giurisdizionali</xsd:documentation>
          <xsd:documentation>0/2101.01 Diritti di cancelleria e segreteria giudiziaria</xsd:documentation>
          <xsd:documentation>0/2413.12 Diritti di Copia</xsd:documentation>
        </xsd:annotation>
      </xsd:element>
    </xsd:sequence>
  </xsd:complexType>
  <!-- Dati versamento della Richiesta Pagamento Telematico (RPT) -->
  <xsd:complexType name="ctDatiVersamentoRPT">
    <xsd:sequence>
      <xsd:element name="dataEsecuzionePagamento" type="pay_j:stISODate" minOccurs="1">
        <xsd:annotation>
          <xsd:documentation>Indica la data in cui si richiede che venga effettuato il pagamento secondo il formato ISO 8601 [YYYY]-[MM]-[DD].</xsd:documentation>
        </xsd:annotation>
      </xsd:element>
      <xsd:element name="importoTotaleDaVersare" type="pay_j:stImporto" minOccurs="1">
        <xsd:annotation>
          <xsd:documentation>Campo numerico (due cifre per la parte decimale, il separatore dei centesimi è il punto "."), indicante l'importo totale della somma da versare.</xsd:documentation>
          <xsd:documentation>Deve essere diverso da "0.00".</xsd:documentation>
        </xsd:annotation>
      </xsd:element>
    </xsd:sequence>
  </xsd:complexType>

```

```

    <xsd:documentation>Deve uguale alla somma delle varie occorrenze (da 1 a 5) del dato importoSingoloVersamento presente nella struttura DatiSingoloVersamento</xsd:documentation>
  </xsd:annotation>
</xsd:element>
<xsd:element name="tipoVersamento" type="pay_j:stTipoVersamento" minOccurs="0">
  <xsd:annotation>
    <xsd:documentation>Forma tecnica di versamento delle somme dovute presso la Tesoreria Statale. Può assumere i seguenti valori:</xsd:documentation>
    <xsd:documentation>- BBT - Bonifico Bancario di Tesoreria.</xsd:documentation>
    <xsd:documentation>- BP - Bollettino Postale.</xsd:documentation>
  </xsd:annotation>
</xsd:element>
<xsd:element name="identificativoUnivocoVersamento" type="pay_j:stIdentificativoUnivocoVersamento" minOccurs="1">
  <xsd:annotation>
    <xsd:documentation>Riferimento univoco assegnato al versamento dall'ente beneficiario, utilizzato ai fini specifici della rendicontazione e riconciliazione eseguita sui conti di tesoreria.</xsd:documentation>
    <xsd:documentation>Si suggerisce di utilizzare il Creditor Reference basato sullo standard ISO 11649.</xsd:documentation>
    <xsd:documentation>Nella fattispecie delle spese di giustizia il dato deve contenere il dato CRS generato dal portale dei servizi telematici della Giustizia.</xsd:documentation>
  </xsd:annotation>
</xsd:element>
<xsd:element name="ibanAddebito" type="pay_j:stIBANIdentifier" minOccurs="1">
  <xsd:annotation>
    <xsd:documentation>Identifica l'International Bank Account Number del conto da addebitare riferito al soggetto pagatore, definito secondo lo standard ISO 13616.</xsd:documentation>
  </xsd:annotation>
</xsd:element>
<xsd:element name="bicAddebito" type="pay_j:stBICIdentifier" minOccurs="0">
  <xsd:annotation>
    <xsd:documentation>Bank Identifier Code della banca ordinante, definito secondo lo standard ISO 9362.</xsd:documentation>
  </xsd:annotation>
</xsd:element>
<xsd:element name="datiSingoloVersamento" type="pay_j:ctDatiSingoloVersamentoRPT" minOccurs="1" maxOccurs="5">
  <xsd:annotation>
    <xsd:documentation>Aggregazione "dati dei singoli versamenti", da un minimo di uno ad un massimo di 5 occorrenze di versamento, facenti capo ad un unico identificativoUnivocoVersamento.</xsd:documentation>
  </xsd:annotation>
</xsd:element>
</xsd:sequence>
</xsd:complexType>
<!-- Dati singoli pagamenti della Ricevuta Telematica (RT)-->
<xsd:complexType name="ctDatiSingoloPagamentoRT">
  <xsd:sequence>
    <xsd:element name="singoloImportoVersato" type="pay_j:stImporto" minOccurs="1">
      <xsd:annotation>
        <xsd:documentation>Campo numerico (due cifre per la parte decimale, il separatore dei centesimi è il punto "."), indicante l'importo relativo alla somma versata.</xsd:documentation>
        <xsd:documentation>Se il singolo versamento non è stato effettuato l'importo deve essere impostato a 0.00.</xsd:documentation>
      </xsd:annotation>
    </xsd:element>
    <xsd:element name="esitoSingoloPagamento" type="pay_j:stEsitoPagamento" minOccurs="0">
      <xsd:annotation>
        <xsd:documentation>Contiene la descrizione in formato testo dell'esito del singolo pagamento.</xsd:documentation>
        <xsd:documentation>Obbligatorio nel caso che l'elemento singoloImportoVersato sia 0.00.</xsd:documentation>
      </xsd:annotation>
    </xsd:element>
    <xsd:element name="dataEsitoSingoloVersamento" type="pay_j:stISODate" minOccurs="1">
      <xsd:annotation>
        <xsd:documentation>Indica la data di esecuzione o di rifiuto del pagamento, nel formato iso 8601 [YYYY]-[MM]-[DD].</xsd:documentation>
      </xsd:annotation>
    </xsd:element>
    <xsd:element name="identificativoUnivocoRiscossione" type="pay_j:stIdentificativoUnivocoRiscossione" minOccurs="1">
      <xsd:annotation>
        <xsd:documentation>Riferimento univoco dell'operazione assegnato al versamento dal Prestatore dei servizi di Pagamento. Può coincidere con il CRO nel caso di Bonifico Bancario o con il CODELINE nel caso di bollettino postale.</xsd:documentation>
      </xsd:annotation>
    </xsd:element>
    <xsd:element name="causaleVersamento" type="pay_j:stCausaleVersamento" minOccurs="1">
      <xsd:annotation>
        <xsd:documentation>Il dato deve essere riportato invariato, a cura del Psp/FESP, così come presente nella Richiesta di Pagamento Telematico (RPT) cui si riferisce il messaggio di Ricevuta Telematica.</xsd:documentation>
      </xsd:annotation>
    </xsd:element>
    <xsd:element name="datiSpecificiRiscossione" type="pay_j:stCausaleVersamento" minOccurs="1">

```

```

    <xsd:annotation>
      <xsd:documentation>Il dato, se presente, deve essere riportato invariato, a cura del
Psp/FESP, così come presente nella Richiesta di Pagamento Telematico (RPT) cui si riferisce il mes-
saggio di Ricevuta Telematica.</xsd:documentation>
    </xsd:annotation>
  </xsd:element>
</xsd:sequence>
</xsd:complexType>
<!-- Dati versamento della Ricevuta Telematica (RT)-->
<xsd:complexType name="ctDatiVersamentoRT">
  <xsd:sequence>
    <xsd:element name="codiceEsitoPagamento" type="pay_j:stCodiceEsitoPagamento" minOccurs="1">
      <xsd:annotation>
        <xsd:documentation>Campo numerico indicante l'esito del pagamento.</xsd:documentation>
        <xsd:documentation>Può assumere i seguenti valori:</xsd:documentation>
        <xsd:documentation>0 - Pagamento eseguito</xsd:documentation>
        <xsd:documentation>1 - Pagamento non eseguito</xsd:documentation>
      </xsd:annotation>
    </xsd:element>
    <xsd:element name="importoTotaleVersato" type="pay_j:stImporto" minOccurs="1">
      <xsd:annotation>
        <xsd:documentation>Campo numerico (due cifre per la parte decimale, il separatore dei cen-
tesimi è il punto "."), indicante l'importo relativo alla somma versata.</xsd:documentation>
        <xsd:documentation>Deve essere uguale alla somma delle varie occorrenze (da 1 a 5)
dell'informazione singoloImportoVersato presente nella struttura DatiSingoloPagamen-
to.</xsd:documentation>
        <xsd:documentation>Se il versamento non è stato effettuato l'importo deve essere impostato
a 0.00</xsd:documentation>
      </xsd:annotation>
    </xsd:element>
    <xsd:element name="identificativoUnivocoVersamento"
type="pay_j:stIdentificativoUnivocoVersamento" minOccurs="1">
      <xsd:annotation>
        <xsd:documentation>Il dato deve essere riportato invariato, a cura del Psp/FESP, così come
presente nella Richiesta di Pagamento Telematico (RPT) cui si riferisce il messaggio di Ricevuta Te-
lematica.</xsd:documentation>
      </xsd:annotation>
    </xsd:element>
    <xsd:element name="datiSingoloPagamento" type="pay_j:ctDatiSingoloPagamentoRT" minOccurs="0"
maxOccurs="5">
      <xsd:annotation>
        <xsd:documentation>Aggregazione "dati dei singoli versamenti", da un minimo di uno ad un
massimo di 5 occorrenze di versamento, facenti capo ad un unico identificativoUnivocoVersamen-
to.</xsd:documentation>
        <xsd:documentation>Obbligatorio nel caso che l'elemento codiceEsitoPagamento sia 0 o 2
</xsd:documentation>
      </xsd:annotation>
    </xsd:element>
  </xsd:sequence>
</xsd:complexType>
<!-- Richiesta Pagamento Telematico (RPT)-->
<xsd:complexType name="ctRichiestaPagamentoTelematico">
  <xsd:sequence>
    <xsd:element name="versioneOggetto" type="pay_j:stVersioneOggetto" minOccurs="1">
      <xsd:annotation>
        <xsd:documentation>Versione che identifica l'oggetto scambiato.</xsd:documentation>
      </xsd:annotation>
    </xsd:element>
    <xsd:element name="dominio" type="pay_j:ctDominio" minOccurs="1">
      <xsd:annotation>
        <xsd:documentation>Aggregazione "dominio" che riporta le informazioni che consentono di
individuare univocamente l'ambito di applicazione della richiesta.</xsd:documentation>
      </xsd:annotation>
    </xsd:element>
    <xsd:element name="identificativoMessaggioRichiesta" type="pay_j:stIdentificativoMessaggio"
minOccurs="1">
      <xsd:annotation>
        <xsd:documentation>Identificativo legato alla trasmissione della richiesta di pagamen-
to.</xsd:documentation>
        <xsd:documentation>Deve essere univoco nell'ambito della stessa data definita da Data_Ora_
messaggio_richiesta.</xsd:documentation>
      </xsd:annotation>
    </xsd:element>
    <xsd:element name="dataOraMessaggioRichiesta" type="pay_j:stISODateTime" minOccurs="1">
      <xsd:annotation>
        <xsd:documentation>Indica la data e l'ora di generazione del messaggio di richiesta di pa-
gamento secondo il formato ISO 8601</xsd:documentation>
        <xsd:documentation>[YYYY]-[MM]-[DD]T[hh]:[mm]:[ss]</xsd:documentation>
      </xsd:annotation>
    </xsd:element>
    <xsd:element name="soggettoVersante" type="pay_j:ctSoggettoVersante" minOccurs="0">
      <xsd:annotation>
        <xsd:documentation>Aggregazione "versante" che riporta le informazioni concernenti il sog-
getto titolare del versamento nei confronti della PA.</xsd:documentation>
        <xsd:documentation>Se coincide con il soggetto Pagatore deve essere omes-
so.</xsd:documentation>
      </xsd:annotation>
    </xsd:element>
  </xsd:sequence>
</xsd:complexType>

```

```

<xsd:element name="soggettoPagatore" type="pay_j:ctSoggettoPagatore" minOccurs="1">
  <xsd:annotation>
    <xsd:documentation>Aggregazione "soggetto pagatore" che riporta le informazioni concernenti
il soggetto che effettua il pagamento.</xsd:documentation>
  </xsd:annotation>
</xsd:element>
<xsd:element name="enteBeneficiario" type="pay_j:ctEnteBeneficiario" minOccurs="1">
  <xsd:annotation>
    <xsd:documentation>Aggregazione "ente beneficiario".</xsd:documentation>
  </xsd:annotation>
</xsd:element>
<xsd:element name="datiVersamento" type="pay_j:ctDatiVersamentoRPT" minOccurs="1">
  <xsd:annotation>
    <xsd:documentation>Aggregazione "dati del versamento".</xsd:documentation>
  </xsd:annotation>
</xsd:element>
</xsd:sequence>
</xsd:complexType>
<!-- Ricevuta Telematica (RT)-->
<xsd:complexType name="ctRicevutaTelematica">
  <xsd:sequence>
    <xsd:element name="versioneOggetto" type="pay_j:stVersioneOggetto" minOccurs="1">
      <xsd:annotation>
        <xsd:documentation>Riporta la stessa informazione presente nel dato "versioneOggetto"
della Richiesta di Pagamento Telematico (RPT).</xsd:documentation>
      </xsd:annotation>
    </xsd:element>
    <xsd:element name="dominio" type="pay_j:ctDominio" minOccurs="1">
      <xsd:annotation>
        <xsd:documentation>Riporta le stesse informazioni presenti nel blocco "Dominio" della Ri-
chiesta di Pagamento Telematico (RPT)</xsd:documentation>
      </xsd:annotation>
    </xsd:element>
    <xsd:element name="identificativoMessaggioRicevuta" type="pay_j:stIdentificativoMessaggio" mi-
nOccurs="1">
      <xsd:annotation>
        <xsd:documentation>Identificativo legato alla trasmissione della quietanza telemati-
ca.</xsd:documentation>
      <xsd:documentation>Deve essere univoco nell'ambito della stessa data riferita all'elemento
dataMessaggioRicevuta.</xsd:documentation>
    </xsd:annotation>
    </xsd:element>
    <xsd:element name="dataOraMessaggioRicevuta" type="pay_j:stISODateTime" minOccurs="1">
      <xsd:annotation>
        <xsd:documentation>Indica la data del messaggio di quietanza, secondo il formato ISO
8601</xsd:documentation>
      <xsd:documentation>[YYYY]-[MM]-[DD]T[hh]:[mm]:[ss]</xsd:documentation>
    </xsd:annotation>
    </xsd:element>
    <xsd:element name="riferimentoMessaggioRichiesta" type="pay_j:stIdentificativoMessaggio" minOc-
curs="1">
      <xsd:annotation>
        <xsd:documentation>Con riferimento al messaggio di Ricevuta Telematica (RT) l'elemento con-
tiene il dato identificativoMessaggioRichiesta legato alla trasmissione della Richiesta di Pagamento
Telematico (RPT).</xsd:documentation>
      </xsd:annotation>
    </xsd:element>
    <xsd:element name="riferimentoDataRichiesta" type="pay_j:stISODate" minOccurs="1">
      <xsd:annotation>
        <xsd:documentation>Indica la data secondo il formato ISO 8601 [YYYY]-[MM]-[DD] cui si rife-
risce la generazione del dato riferimentoMessaggioRichiesta.</xsd:documentation>
      </xsd:annotation>
    </xsd:element>
    <xsd:element name="istitutoAttestante" type="pay_j:ctIstitutoAttestante" minOccurs="1">
      <xsd:annotation>
        <xsd:documentation>Aggregazione relativa al soggetto Prestatore dei servizi di Pagamento
che emette il documento di attestazione dell'avvenuto versamento. </xsd:documentation>
      </xsd:annotation>
    </xsd:element>
    <xsd:element name="enteBeneficiario" type="pay_j:ctEnteBeneficiario" minOccurs="1">
      <xsd:annotation>
        <xsd:documentation>Riporta le stesse informazioni presenti nel blocco "Ente Beneficiario"
della Richiesta di Pagamento Telematico (RPT) cui si riferisce il messaggio di Ricevuta Telemati-
ca.</xsd:documentation>
      </xsd:annotation>
    </xsd:element>
    <xsd:element name="soggettoVersante" type="pay_j:ctSoggettoVersante" minOccurs="0">
      <xsd:annotation>
        <xsd:documentation>Riporta le stesse informazioni presenti nel blocco "Soggetto Versante"
della Richiesta di Pagamento Telematico (RPT) cui si riferisce il messaggio di Ricevuta Telemati-
ca.</xsd:documentation>
      </xsd:annotation>
    </xsd:element>
    <xsd:element name="soggettoPagatore" type="pay_j:ctSoggettoPagatore" minOccurs="1">
      <xsd:annotation>
        <xsd:documentation>Riporta le stesse informazioni presenti nel blocco "Soggetto Pagatore"
della Richiesta di Pagamento Telematico (RPT) cui si riferisce il messaggio di Ricevuta Telemati-
ca.</xsd:documentation>

```

```

    </xsd:annotation>
  </xsd:element>
  <xsd:element name="datiVersamento" type="pay_j:ctDatiVersamentoRT" minOccurs="1">
    <xsd:annotation xml:base="pay_j:stImporto">
      <xsd:documentation>Aggregazione "dati del versamento"</xsd:documentation>
    </xsd:annotation>
  </xsd:element>
</xsd:sequence>
</xsd:complexType>
<!-- **** END: tipi complessi ****-->

    <!-- **** BEGIN: elementi ****-->
  <xsd:element name="RPT" type="pay_j:ctRichiestaPagamentoTelematico">
    <xsd:annotation>
      <xsd:documentation>Richiesta Pagamento Telematico (RPT)</xsd:documentation>
    </xsd:annotation>
  </xsd:element>
  <xsd:element name="RT" type="pay_j:ctRicevutaTelematica">
    <xsd:annotation>
      <xsd:documentation>Ricevuta Telematica (RT)</xsd:documentation>
    </xsd:annotation>
  </xsd:element>
<!-- **** END: elementi ****-->
</xsd:schema>

```

ALLEGATO 6

FORMATO DEI MESSAGGI RELATIVI AL DEPOSITO DELLA BUSTA TELEMATICA

Si riportano nel seguito le specifiche relative al formato dei messaggi di posta elettronica certificata interessati dal flusso di deposito.

Deposito dell'atto

Mittente	Indirizzo di posta elettronica certificata di un soggetto abilitato esterno registrato nel ReGIndE. Depositante dell'atto.
Destinatario	Indirizzo di posta elettronica certificata dell'ufficio giudiziario interessato.
Oggetto	Sintassi: DEPOSITO [oggetto_deposito] Dove: [oggetto_deposito] = eventuale testo libero (ignorato dal sistema) Esempio: DEPOSITO Ricorso A vs. B
Corpo	Eventuale testo libero (ignorato dal sistema)
Allegati	[qualsiasi nome].enc: busta telematica (corrisponde a "Atto.enc"), come da specifiche; il sistema accetta un solo file con estensione .enc, ed elabora solo quello; nel caso in cui vi siano più file .enc, il sistema elabora unicamente il primo

Esito dei controlli automatici a seguito di deposito atto

Mittente	Indirizzo di posta elettronica certificata dell'ufficio giudiziario interessato.
Destinatario	Indirizzo di posta elettronica certificata di un soggetto abilitato esterno registrato nel ReGIndE. Depositante dell'atto.
Oggetto	Sintassi: ESITO CONTROLLI AUTOMATICI [oggetto_mail_deposito] Dove: [oggetto_mail_deposito] = oggetto della mail di deposito, escluso il prefisso "POSTA CERTIFICATA: " (inserito automaticamente dal gestore di PEC) Esempio: ESITO CONTROLLI AUTOMATICI DEPOSITO Ricorso A vs. B
Corpo	Codice esito: [come riportato in EsitoAtto.CodiceEsito] Descrizione esito: [come riportato in EsitoAtto.DescrizioneEsito]
Allegati	EsitoAtto.xml, documento xml aderente alle attuali specifiche (EsitoAtto.dtd); l'elemento IdMsg conterrà l'ID univoco del messaggio di PEC (elemento identificativo in DatiCert.xml); elementi relativi a codifiche PdA saranno valorizzati con stringhe vuote

Esito intervento ufficio

Mittente	Indirizzo di posta elettronica certificata dell'ufficio giudiziario interessato.
Destinatario	Indirizzo di posta elettronica certificata di un soggetto abilitato esterno registrato nel ReGIndE. Depositante dell'atto.
Oggetto	Sintassi: ACCETTAZIONE [oggetto_mail_deposito] Dove: [oggetto_mail_deposito] = oggetto della mail di deposito, escluso il prefisso "POSTA CERTIFICATA: " (inserito automaticamente dal gestore di PEC) Esempio: ACCETTAZIONE DEPOSITO Ricorso A vs. B
Corpo	Codice esito: [come riportato in EsitoAtto.CodiceEsito] Descrizione esito: [come riportato in EsitoAtto.DescrizioneEsito]
Allegati	EsitoAtto.xml, documento xml aderente alle specifiche (EsitoAtto.dtd); l'elemento IdMsg conterrà l'ID univoco del messaggio di PEC (elemento identificativo in DatiCert.xml); elementi relativi a codifiche PdA saranno valorizzati con stringhe vuote

ALLEGATO 7

FORMATO DEI MESSAGGI RELATIVI ALLE NOTIFICAZIONI TELEMATICHE

Notifica telematica da parte dell'UNEP

Mittente	Indirizzo di posta elettronica certificata dell'ufficio NEP interessato.
Destinatario	Indirizzo di posta elettronica certificata di un soggetto abilitato esterno registrato nel ReGIndE.
Oggetto	Sintassi: NOTIFICA [protocollo] Dove: [protocollo] = cronologico/anno/registro Esempio: NOTIFICA 0005432/2010/registro
Corpo	[Ufficio UNEP (descrizione estesa)] Testo comunicazione = elemento Contenuto (*) del file Comunicazione.xml
Allegati	<ul style="list-style-type: none">• file PDF dell'atto da notificare, firmato digitalmente• IndiceBusta.xml• Comunicazione.xml, secondo le specifiche (Comunicazione.dtd)

Relazione di notificazione (UNEP)

Mittente	Indirizzo di posta elettronica certificata dell'ufficio NEP interessato.
Destinatario	Indirizzo di posta elettronica certificata di un soggetto abilitato esterno registrato nel ReGIndE.
Oggetto	Sintassi: RELATA NOTIFICA [protocollo] Dove: [protocollo] = cronologico/anno/registro Esempio: RELATA NOTIFICA 0005432/2010/registro
Corpo	[Ufficio UNEP (descrizione estesa)] "Relata di notifica"
Allegati	<ul style="list-style-type: none">• IndiceBusta.xml• Relata.xml.p7m• Relata.pdf• Eventuale altro file PDF

ALLEGATO 8

FORMATO DEI MESSAGGI RELATIVI ALLE COMUNICAZIONI TELEMATICHE

Comunicazione

Mittente	Indirizzo di posta elettronica certificata dell'ufficio giudiziario interessato.
Destinatario	Indirizzo di posta elettronica certificata di un soggetto abilitato esterno registrato nel ReGIndE.
Oggetto	Sintassi: COMUNICAZIONE [NumRuolo] Dove: [NumRuolo] = numero di ruolo del procedimento, secondo la seguente sintassi: "12345678/2004/XXXX" (18 caratteri), dove "XXXX" corrisponde al registro specifico, secondo la seguente codifica: CC=Contenzioso Civile LAV=Diritto del Lavoro VG=Volontaria Giurisdizione PREF=Procedure Concorsuali (Prefallimentare) FALL=Procedure Concorsuali (Fallimentare) NFAL=Procedure Concorsuali (Nuovo rito fallimentare) COPR=Procedure Concorsuali (Concordato preventivo) NUCP=Procedure Concorsuali (Nuovo concordato preventivo) AMCO=Procedure Concorsuali (Amministrazione controllata) LCAM=Procedure Concorsuali (Liquidazione coatta) ASGI=Procedure Concorsuali (Amministrazione controllata grandi imprese) ASMA=Procedure Concorsuali (Amministrazione controllata - Legge Marzano) ACCO=Procedure Concorsuali (Accordi di ristrutturazione) EC=Esecuzioni Civili Mobiliari EI=Espropriazioni Immobiliari RP = Registri penali (da completare) Esempio: COMUNICAZIONE 00012307/2009/CC
Corpo	Ufficio giudiziario (descrizione estesa) Testo comunicazione = elemento Contenuto del file Comunicazione.xml Seguito da testo fisso "Si vedano gli eventuali allegati" Esempio: Tribunale ordinario di Roma Comunicazione di cancelleria Tipo procedimento: Contenzioso Civile / Sezione: 01 Numero di Ruolo generale: 60 /2009 Giudice: TIZIO CAIO Attore principale: ROSSI MARIO Conv. Principale: VERDI ANTONIO Oggetto: FISSAZIONE UDIENZA DI COMPARIZIONE PARTI Descrizione: FISSATA UDIENZA DI COMPARIZIONE PARTI IL 13/04/2009 Registrato da CANCELLIERE TEST Si vedano gli eventuali allegati
Allegati	<ul style="list-style-type: none">• Eventuale file PDF del provvedimento¹• IndiceBusta.xml, secondo le specifiche• Comunicazione.xml, secondo le specifiche (Comunicazione.dtd)

Avviso disponibilità comunicazione

Mittente	Indirizzo di posta elettronica certificata dell'ufficio giudiziario interessato.
Destinatario	Indirizzo di posta elettronica certificata di un soggetto abilitato esterno registrato nel ReGIndE.
Oggetto	Sintassi: COMUNICAZIONE DISPONIBILE [NumRuolo] Dove: [NumRuolo] = stessa sintassi e decodifica di cui al DM 10-7-2009, §

¹ Per le comunicazioni in ambito penale, il provvedimento è corredato di firma digitale (formato PAdES)

	3.6 Esempio: COMUNICAZIONE DISPONIBILE 00012307/2009/CC
Corpo	Ufficio giudiziario (descrizione estesa) Testo comunicazione = elemento Contenuto del file Comunicazione.xml Seguito da testo fisso “I file interessati contengono dati sensibili. Per scaricarli occorre accedere al seguente collegamento sul Portale dei Servizi Telematici:” [URL relativo al portale dei servizi telematici]” Esempio: (vedi caso precedente, con la differenza dell’ultima frase)
Allegati	<ul style="list-style-type: none"> Download.url, url relativo al portale servizi telematici attraverso il quale scaricare la busta contenente gli atti (i file xml previsti, ossia IndiceBusta.xml e Comunicazione.xml, sono anch’essi disponibili in fase di download)

ALLEGATO 9

FORMATO DEI MESSAGGI RELATIVI AL RILASCIO DELLE COPIE

Consegna copia

Mittente	Indirizzo di posta elettronica certificata dell'ufficio giudiziario interessato.
Destinatario	Indirizzo di posta elettronica certificata di un soggetto abilitato esterno registrato nel ReGIndE.
Oggetto	Sintassi: COPIA ID=[id_richiesta_copia] Dove: [id_richiesta_copia] = codice univoco fornito dal sistema di consultazione del PdA/Portale Esempio: COPIA ID=FFBA4941-D98F-4AC1-B6A5-B051E290E5AE
Corpo	Testo fisso: "Vedi allegato"
Allegati	<ul style="list-style-type: none">• Eventuali file oggetto di comunicazione, eventualmente firmati digitalmente• RichiesteCopie.xml, secondo le attuali specifiche• IndiceBusta.xml, secondo le attuali specifiche

Avviso disponibilità copia per download

Mittente	Indirizzo di posta elettronica certificata dell'ufficio giudiziario interessato.
Destinatario	Indirizzo di posta elettronica certificata di un soggetto abilitato esterno registrato nel ReGIndE.
Oggetto	Sintassi: COPIA DISPONIBILE ID=[id_richiesta_copia] Dove: [id_richiesta_copia] = codice univoco fornito dal sistema di consultazione del PdA/Portale Esempio: COPIA DISPONIBILE ID=FFBA4941-D98F-4AC1-B6A5-B051E290E5AE
Corpo	Testo fisso: "I file interessati contengono dati sensibili. Per scaricarli occorre accedere al seguente collegamento sul Portale dei Servizi Telematici:" [URL relativo al portale dei servizi telematici]
Allegati	<ul style="list-style-type: none">• Download.url, url relativo al portale servizi telematici attraverso il quale scaricare la busta contenente gli atti (i file xml previsti, ossia RichiesteCopie.xml e IndiceBusta.xml, sono anch'essi disponibili in fase di download)

ALLEGATO 10

XSD RELATIVI AL CATALOGO DEI SERVIZI TELEMATICI

Servizi telematici attivi presso gli uffici giudiziari

Il file “*ServiziTelematici.xml*” ha lo scopo di elencare, in forma strutturata, i servizi telematici attivi presso gli uffici giudiziari.

Questo file si basa su *ServiziTelematici.xsd*, che possiede la seguente struttura:

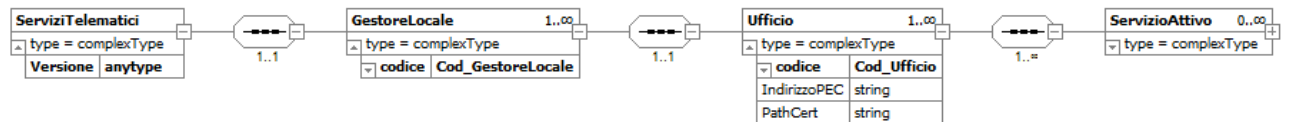

Questa la struttura dei singoli servizi telematici attivati nell’ufficio.

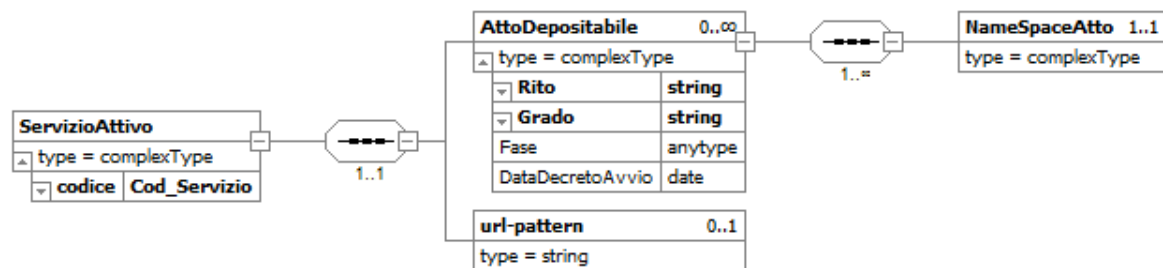

A sua volta *ServiziTelematici.xsd* fa riferimento a tre namespace:

- *GestoriLocali.xsd*: riporta il catalogo dei gestori dei servizi telematici (anche detti gestori locali) attivi;
- *Uffici.xsd*: riporta la codifica degli uffici giudiziari;
- *Servizi.xsd*: riporta il catalogo dei servizi telematici che è possibile attivare.

La semantica dei singoli elementi e attributi è indicata sottoforma di *annotation* all’interno dei singoli file XSD.

Punti di accesso

Il file *PdA_PCT.xml* contiene l’elenco dei punti di accesso autorizzati.

Per ciascuno sono indicate le seguenti informazioni:

- Codice del punto di accesso
- Codice per i pagamenti telematici
- Descrizione
- Data di autorizzazione

Ordini avvocati

Il file *Ordini_avv.xml* contiene la codifica degli ordini degli avvocati.

Per ciascuno sono indicate le seguenti informazioni:

- Codice dell’ordine
- Denominazione
- Numero degli iscritti all’albo trasmesso a DGSIA (secondo le specifiche di cui all’allegato 2).

ALLEGATO 11

INFORMAZIONI SUGLI UTENTI DEI PUNTI DI ACCESSO

Il Ministero della Giustizia (DGSIA) richiede ai punti di accesso l'elenco degli utenti registrati inviando un messaggio di posta elettronica certificata all'indirizzo comunicato ai sensi dell'articolo 24, comma 16, di questo provvedimento.

Il messaggio PEC di richiesta reca come oggetto: "RICHIESTA ELENCO UTENTI REGISTRATI".

Il punto di accesso risponde a tale messaggio PEC di richiesta allegando un file Excel che riporta, in un unico foglio, le seguenti informazioni (in altrettante colonne) per i soggetti attivi in quel momento:

Colonna A) Codice fiscale (obbligatorio)

Colonna B) Cognome (obbligatorio)

Colonna C) Nome (obbligatorio)

Colonna D) Residenza (opzionale)

Colonna E) Domicilio (obbligatorio)

Colonna F) Ruolo (obbligatorio): Avvocato, Praticante, AvvocatoEntePubblico, FunzionarioEntePubblico, AltroProfessionista

Colonna G) Ordine di appartenenza (obbligatorio): se non appartiene ad alcun ordine, valorizzare con "non appartenente ad alcun ordine"

Colonna H) Indirizzo di posta elettronica certificata (opzionale)

Colonna I) Data di registrazione (obbligatorio)

La prima riga del foglio deve recare il titolo della colonna.

Il nome del file Excel deve rispettare la seguente sintassi:

<Codice punto di accesso>_<data nel formato ggmmYYYY>.xls